



กรมชลประทาน

กระทรวงเกษตรและสหกรณ์

ประวัติสถานี

สถานีสำรวจอุทกวิทยา น้ำจ้าง

ต. สถาน อ. เชียงของ จ. เชียงราย

ศูนย์อุทกวิทยาและบริหารน้ำภาคเหนือตอนบน
สำนักอุทกวิทยาและบริหารน้ำ
มีนาคม 2557

ประวัติสถานี

รหัส 1.11

1. ที่ตั้ง

แม่น้ำ น้ำจ้าง สะพาน - ตำบล สถาน
อำเภอ เชียงของ จังหวัด เชียงราย

พิกัด

LAT $20^{\circ} 13' 29''$ N. $^{\circ}$ LONG $100^{\circ} 23' 06''$ E. $^{\circ}$

แผนที่ระวาง - แผนที่ -

พื้นที่รับน้ำ 31 ตารางกิโลเมตร

ความยาวจากต้นน้ำถึงสถานีสำรวจ กิโลเมตร

เปิดเพื่อจุดประสงค์ พัฒนาแหล่งน้ำ บริหารจัดการน้ำ
 เตือนภัยน้ำท่วม งานวิจัยลุ่มน้ำ

กำหนดที่ตั้งหน่วยสำรวจโดย ได้รับหนังสือจาก ผชป 2 ตำแหน่ง -
เมื่อ วันที่ 12 เดือน กุมภาพันธ์ พ.ศ. 2526

ที่ตั้งสถานีจากแผนที่ 1:50000

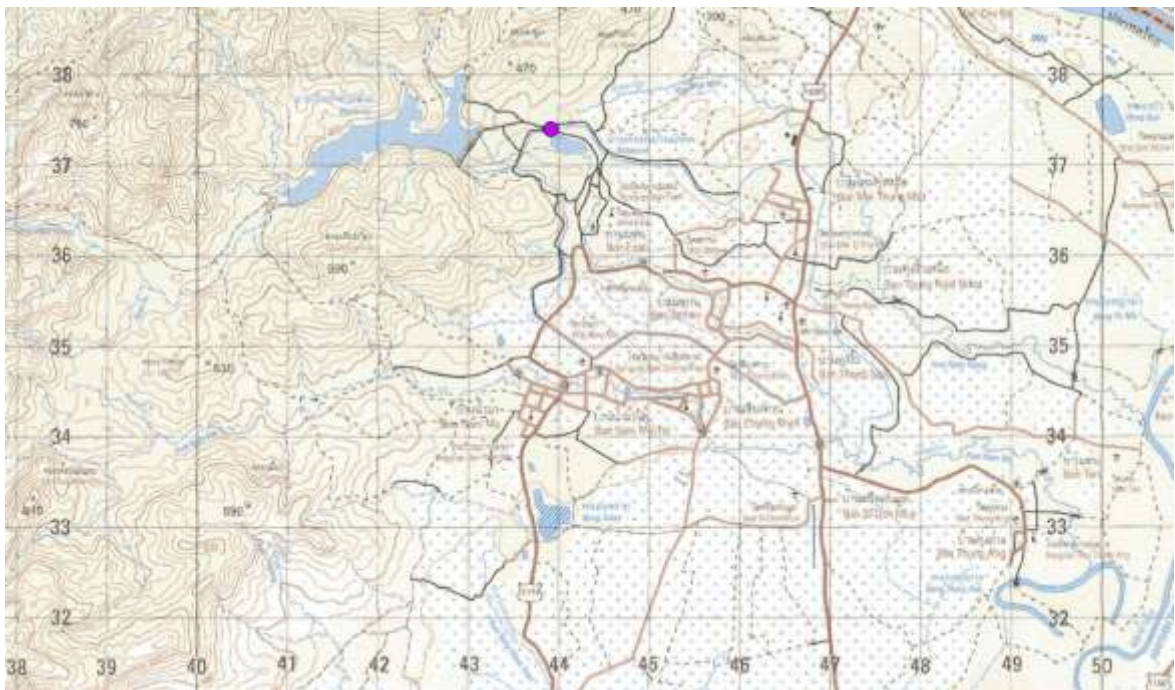

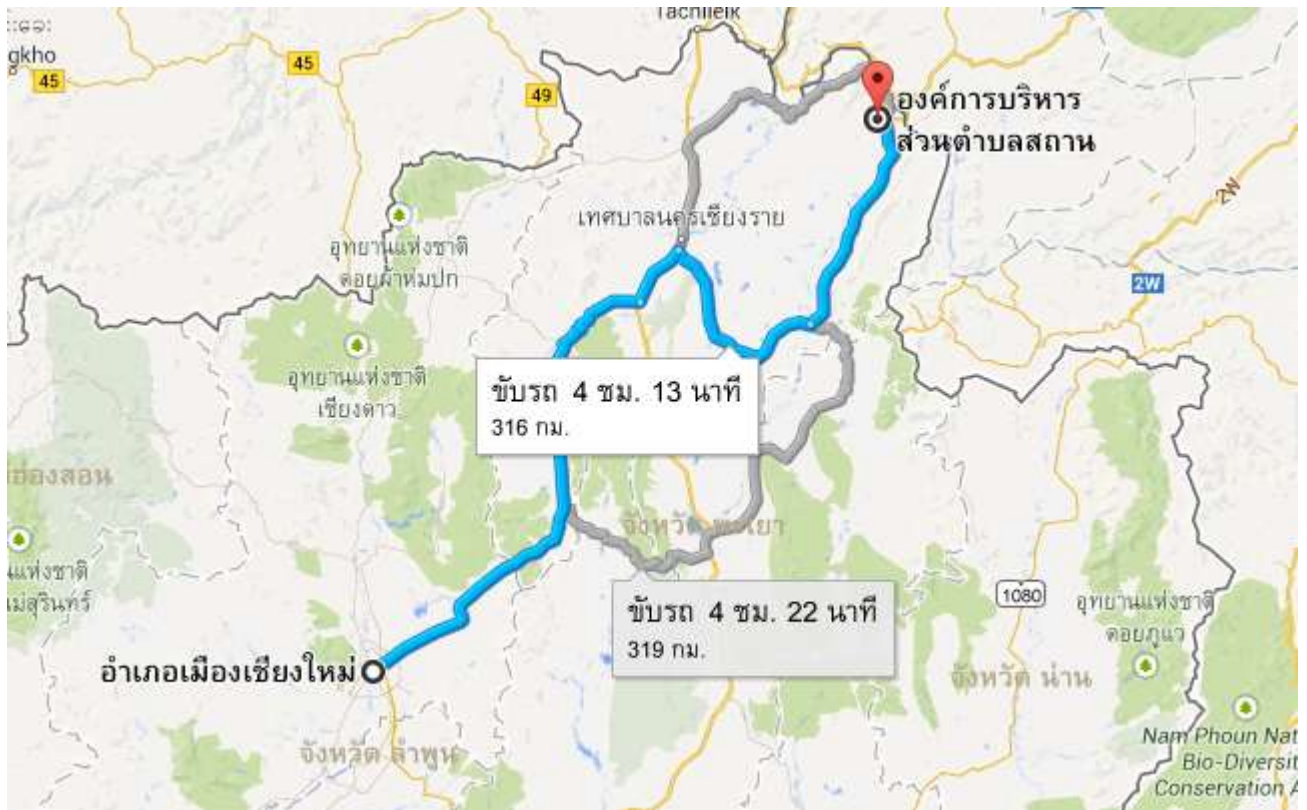

แผนที่สังเขปการเดินทางไปสถานี

2. ลักษณะภูมิประเทศ ที่ราบลุ่ม ที่ราบเชิงเขา ท่งนา ภูเขา

3. ลักษณะลำน้ำ

เหนือแนวสำรวจ ลักษณะลำน้ำ ลำน้ำ ตรง ประมาณ - เมตร

ท้ายแนวสำรวจ ลักษณะลำน้ำ ลำน้ำ ตรง ประมาณ - เมตร

4. ลักษณะท้องน้ำ กรวด หิน ทราย

5. รูปร่างลำน้ำเป็นรูป ตัว U ตัว V กว้างประมาณ 120 เมตร

ระดับตลิ่งฝั่งซ้าย 3.715 ม.(ร.ศ.ม.) มีลักษณะ ลักษณะพื้นที่ -

ระดับตลิ่งฝั่งขวา 5.527 ม.(ร.ศ.ม.) มีลักษณะ ลักษณะพื้นที่ -

6. ความลาดชัน 1:62

7. ความสูงท้องน้ำเทียบกับระดับน้ำทะเล - ม.(ร.ท.ก.)

8. สิ่งกีดขวาง

เหมือง อยู่ - แนวสำรวจ - เมตร

ฝาย อยู่ - แนวสำรวจ - เมตร

เขื่อน อยู่ - แนวสำรวจ - เมตร

อื่นๆ -

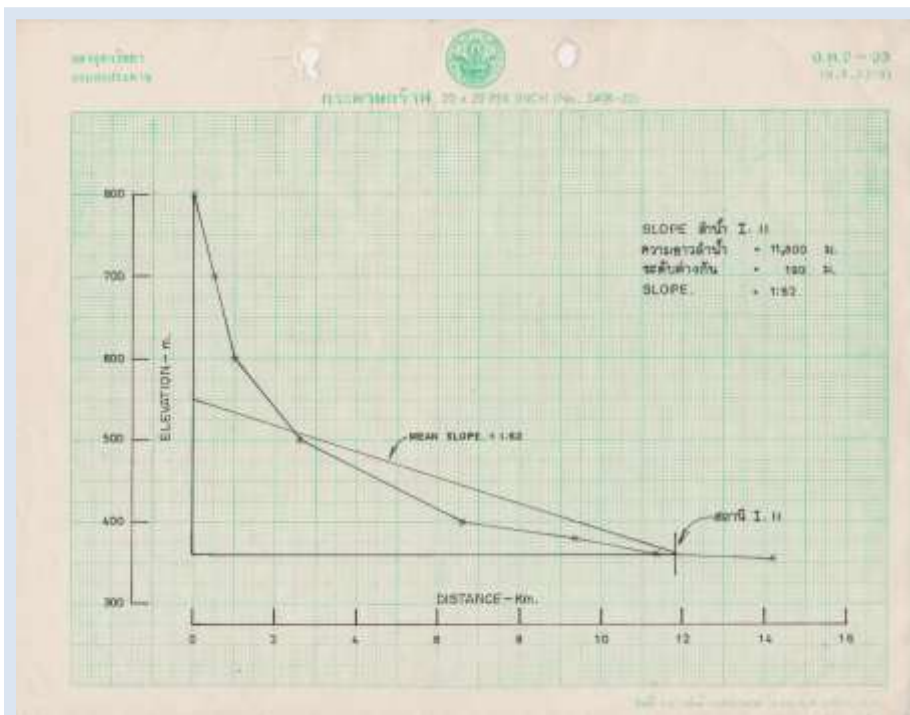

กราฟรูปตัดขวาง

17. พนักงานอ่านระดับน้ำ ชื่อ นางปิ่น ทวีชัย
บ้านเลขที่ 21/3 หมู่ 5 ตำบล สถาน อำเภอ เชียงของ จังหวัด เชียงราย
รหัสไปรษณีย์ - หมายเลขโทรศัพท์ -
เลขบัญชีธนาคาร -
18. บ้านพนักงาน อยู่ห่างจากสถานีประมาณ - เมตร
19. เริ่มทำการสำรวจปริมาณน้ำเมื่อ พ.ศ. -
แบบหน่วย ประจำ เคลื่อนที่
20. เริ่มทำการสำรวจอุตุเมื่อ พ.ศ. -
21. ขนาดของคอกอุตุ กว้าง - เมตร ยาว - เมตร
ประกอบด้วย หม้อวัดน้ำฝน ธรรมดา จำนวน - ใบ หมายเลข -
เครื่องวัดน้ำฝนอัตโนมัติ ยี่ห้อ - หมายเลข -
เครื่องวัดอุณหภูมิจัดห่อ ยี่ห้อ - หมายเลข -
เครื่องวัดการระเหย -ถังแพน หมายเลข -
- หมายเลข - Stalling well หมายเลข -
เครื่องวัดกระแสลม ยี่ห้อ - หมายเลข -
22. บ้านพักและที่ทำการ เช่า ปลุกสร้าง
ลักษณะ ชั้นเดียว สองชั้น
เช่าเมื่อ - เลขที่ -
ปลุกสร้างเมื่อ - เลขที่ -

ภาคผนวก

สำเนาบันทึกสถานี

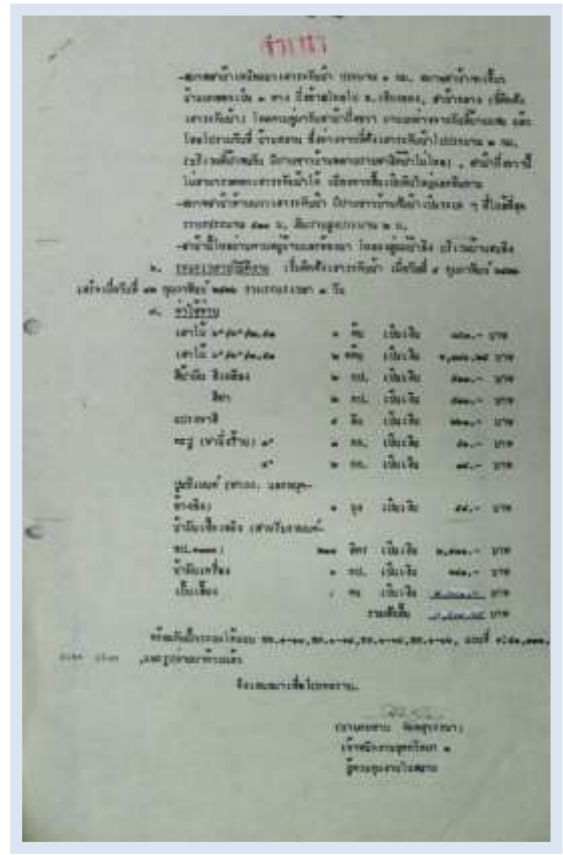
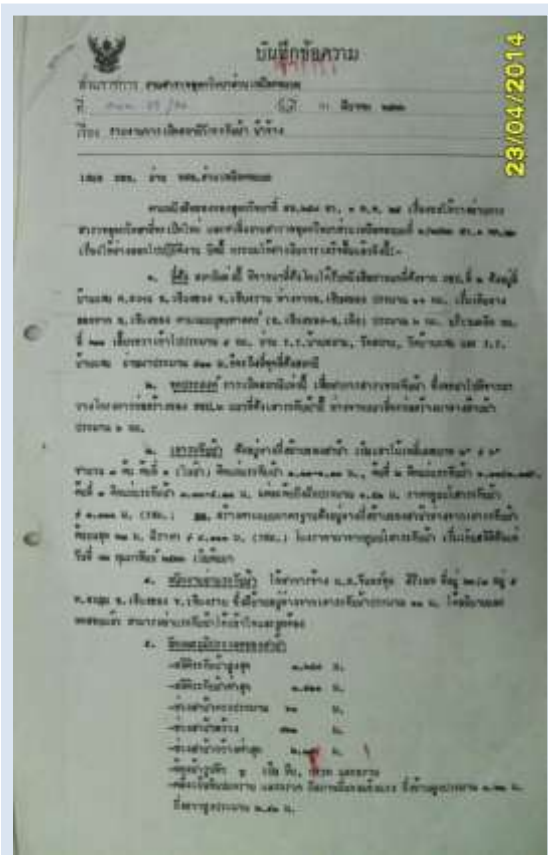
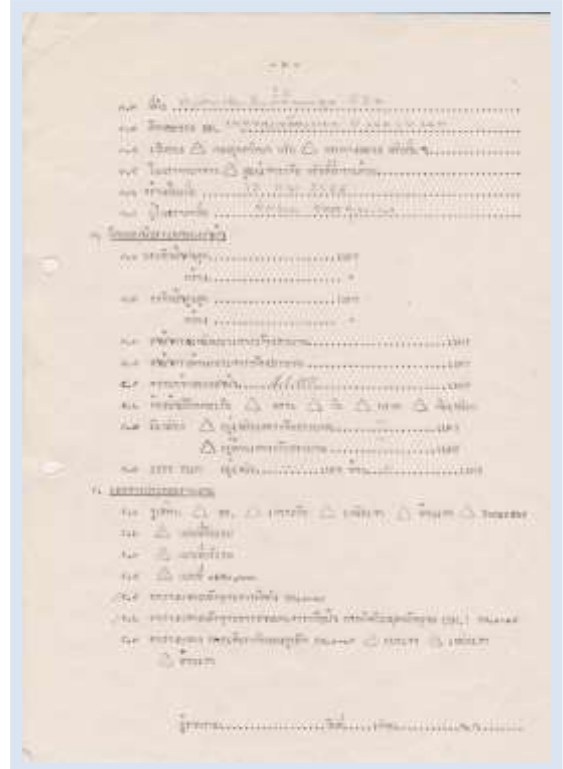
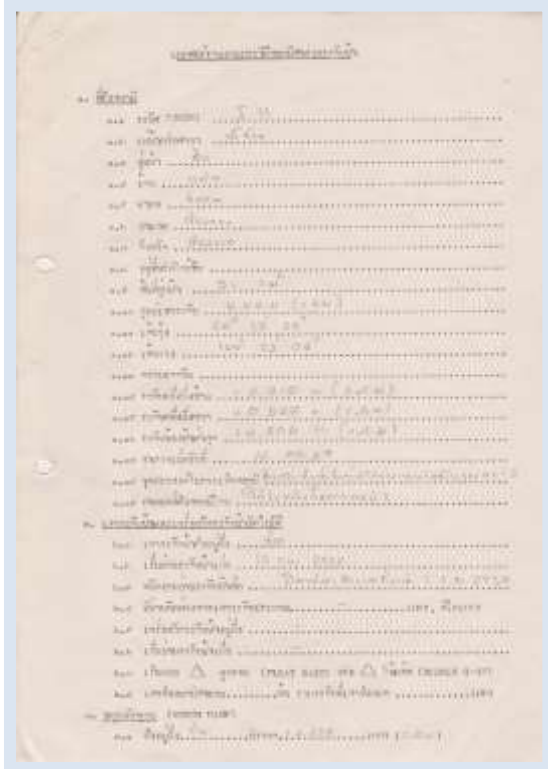



ตารางแสดงหลักฐานการวัดที่ดินสาธารณะ

แผนที่ ตำบล อำเภอ จังหวัด
 Code Lat. Long
 ผู้จัดตั้ง วันที่
 ผู้ตรวจวัด วันที่

พื้นที่	ลักษณะพื้นที่	ทิศ	แนวเส้นวัด			B.M.			
			แนวเส้นวัด	ร.ร.๖. หรือ ร.ร.๖.	แนวเส้นวัด	แนวเส้นวัด	แนวเส้นวัด	แนวเส้นวัด	แนวเส้นวัด
1. (พื้นที่)	0.00 - 1.00 ไร่	๑๕ องศา ๒๕'	+0.000 ๓.	๑.๙50	(๕.๙๙๕) ๕	+ ๕.๙๙๕ ๓.	แนวเส้นวัด	แนวเส้นวัด	แนวเส้นวัด
2.	1.00 - 2.00 ไร่					แนวเส้นวัด	แนวเส้นวัด	แนวเส้นวัด	
3.	2.00 - 3.00 ไร่								

หมายเหตุ

(ให้ Sketch รายละเอียดที่ดินวัดที่แนบมาด้วย)



ตารางแสดงหลักฐานการกำหนดเขตที่ดินสาธารณะ (B.M.)

แผนที่ ตำบล อำเภอ จังหวัด
 Code Lat. Long
 ผู้จัดตั้ง วันที่
 ผู้ตรวจวัด วันที่

B.M.	ร.ร.๖. หรือ ร.ร.๖.	แนวเส้นวัด	ร.ร.๖. หรือ ร.ร.๖.	พื้นที่	อาณาเขต				
					B.M.	พื้นที่	แนวเส้นวัด	แนวเส้นวัด	แนวเส้นวัด
1.	๑๕ องศา ๒๕'	+0.000 ๓.	๑.๙50	(๕.๙๙๕) ๕	แนวเส้นวัด	แนวเส้นวัด	แนวเส้นวัด	แนวเส้นวัด	แนวเส้นวัด

หมายเหตุ

(ให้ Sketch รายละเอียดที่ดินวัดที่แนบมาด้วย B.M. ด้วย)

