



บันทึกข้อความ

ส่วนราชการ ฝ่ายปรับปรุงโครงการชลประทาน ส่วนปรับปรุงบำรุงรักษา สบอ. โทร. ๐ ๒๒๔๑ ๔๔๓๐
ที่ สบอ(ผค.)๐๔/๓๐๘/๒๕๖๓ วันที่ ๖ สิงหาคม ๒๕๖๓

เรื่อง ขอส่งรายงานผลการเบิกจ่ายงบประมาณ สำนักบริหารจัดการน้ำและอุทกวิทยา ณ วันที่ ๕ สิงหาคม ๒๕๖๓
เรียน ผส.บอ. ผ่าน ผปบ.บอ. สำเนา ผอ.ส่วน, ผอช.ภาค และ ทน.๑-๙ บอ.

ฝ่ายปรับปรุงโครงการชลประทาน ได้รวบรวมและรายงานข้อมูลผลการดำเนินงานและผลการ
ใช้จ่ายงบประมาณ งบประมาณรายจ่ายประจำปีงบประมาณ พ.ศ.๒๕๖๓ ของสำนักบริหารจัดการน้ำและอุทกวิทยา
งบรายจ่ายประจำปี-งบลงทุน พ.ร.บ. ๒๕๖๓ เงินกันเหลือในปี และเงินทุนหมุนเวียนเพื่อการชลประทาน ในระบบ
การติดตามและรายงานผลการปฏิบัติงานและการใช้จ่ายงบประมาณ (ระบบติดตาม online) ของกองแผนงาน
เรียบร้อยแล้ว

ผลการเบิกจ่ายงบประมาณ ณ วันที่ ๕ สิงหาคม ๒๕๖๓ ของสำนักบริหารจัดการน้ำและอุทกวิทยา
มีรายละเอียดตามเอกสารที่แนบ

จึงเรียนมาเพื่อโปรดทราบ

(นายสำราญ บุญถิ่น)

ปค.บอ.

๓๓๐

ธีรพงษ์ หินทอง

(นายธีรพงษ์ หินทอง)

บห.บอ. รักษาราชการแทน ผปบ.บอ.

ข้อมูลงบประมาณประจำปี พ.ศ. 2563 สำนักบริหารจัดการน้ำและอุทกวิทยา

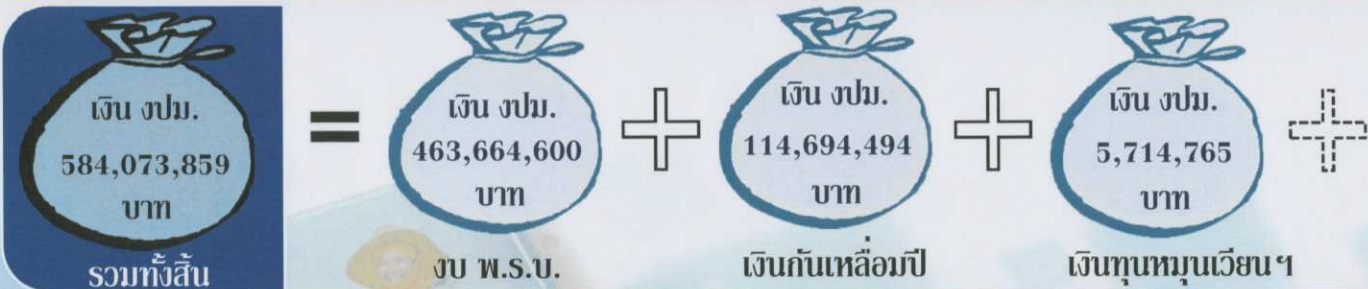

แผนงาน/โครงการเพื่อดำเนินการในภาวะเร่งด่วน
ในการรองรับผลกระทบภัยแล้ง
วงเงิน 319,273,000 บาท

งบประมาณรายจ่ายประจำปี 2563 (พ.ร.บ.)

งบประมาณ (พ.ร.บ.) งบลงทุน

- จำนวน 175 รายการ
- ได้รับโอนจัดสรร 428,508,282 บาท (จำนวน 171 รายการ)
- ผลเบิกจ่ายปัจจุบัน 133,329,959 บาท คิดเป็นร้อยละ 31.11

463,664,600 บาท

เป้าหมายรัฐบาล ไตรมาส 4 ร้อยละ 100

เงินกู้ยืม 2555-2562

งบประมาณ เงินกู้ยืม

- จำนวน 32 รายการ
- ได้รับโอนจัดสรร 114,694,494 บาท (จำนวน 32 รายการ)
- ผลเบิกจ่ายปัจจุบัน 113,556,452 บาท คิดเป็นร้อยละ 99.01

114,694,494 บาท

คาดว่าจะเบิกเงินได้ทันตามกำหนด 30 กันยายน 2563

เงินทุนหมุนเวียนเพื่อการชลประทาน

งบประมาณ เงินทุนหมุนเวียนฯ

- จำนวน 17 รายการ
- ได้รับโอนจัดสรร 5,714,765 บาท
- ผลเบิกจ่ายปัจจุบัน 5,714,765 บาท คิดเป็นร้อยละ 100

5,714,765 บาท

แผนงาน/โครงการเพื่อดำเนินการในภาวะเร่งด่วนในการรองรับผลกระทบภัยแล้ง



สำนักบริหารจัดการน้ำและอุทกวิทยา ได้เสนอโครงการปรับปรุงและติดตั้ง เครื่องมือตรวจวัดพฤติกรรมเขื่อน จำนวน 41 รายการ วงเงิน 319,273,000 บาท



รายการตาม พ.ร.บ. ปี 2563 ได้รับการโอนจัดสรร จำนวน 171 รายการ (ก่อนนี้ผูกพันแล้ว 171 รายการ คิดเป็น 100% ตาม พ.ร.บ.175 รายการ) เนื่องจาก

- ยกเลิก จำนวน 2 รายการ (ส่วนประมวลวิเคราะห์สถานการณ์น้ำ)
- โอนลดเพื่อไปดำเนินการตามมติ ครม.10 มีนาคม 2563 covid-19/ภัยแล้ง จำนวน 1 รายการ (ส่วนประมวลวิเคราะห์สถานการณ์น้ำ)
- งบเงินอุดหนุนทั่วไป (ส่วนความปลอดภัยเขื่อน)

ข้อมูลจากระบบติดตาม online ณ วันที่ 5 สิงหาคม 2563

ผลการเบิกจ่ายงบประมาณ : สำนักบริหารจัดการน้ำและอุทกวิทยา ข้อมูลจากระบบติดตาม online ณ วันที่ 5 สิงหาคม 2563

รายการงบประมาณ : รวมทุกประเภท

โครงการ / หน่วยงาน	งบประมาณ (รวมทุกประเภท)		ได้รับการโอนจัดสรร (บาท)			ผลการเบิกจ่าย (บาท)			เบิกจ่าย ร้อยละ
	จำนวน	วงเงิน	รวม	จ้างเหมา	ทำเอง	รวม	จ้างเหมา	ทำเอง	
ส่วนกลาง สำนักอุทกวิทยาและบริหารน้ำ	-	6,313,223	5,823,223	0	5,823,223	2,755,704	0	2,755,704	47.32
ฝ่ายบริหารทั่วไป	17	5,714,765	5,714,765	0	5,714,765	5,714,765	0	5,714,765	100.00
ส่วนบริหารจัดการน้ำ	10	7,596,600	7,488,725	0	7,488,725	4,530,704	0	4,530,704	60.50
ศูนย์ประมวลวิเคราะห์สถานการณ์น้ำ	62	258,398,210	238,567,525	181,872,775	56,694,750	90,061,472	65,725,910	24,335,562	37.75
ส่วนอุทกวิทยา	25	91,375,500	90,773,730	57,968,790	32,804,940	43,639,115	155,753,48	28,063,767	48.07
ส่วนปรับปรุงบำรุงรักษา	5	8,200,000	8,200,000	1,500,000	6,700,000	5,112,937	1,500,000	3,612,937	62.35
ส่วนความปลอดภัยเขื่อน	21	97,139,584	83,022,966	78,762,966	4,260,000	23,582,803	21,574,394	2,008,409	28.41
ส่วนการใช้น้ำชลประทาน	22	10,372,297	10,357,877	480,000	9,877,877	7,560,150	0	7,560,150	72.99
ศูนย์อุทกวิทยาและบริหารน้ำภาคเหนือตอนบน	6	13,029,220	13,149,220	0	13,149,220	9,382,508	0	9,382,508	71.35
ศูนย์อุทกวิทยาและบริหารน้ำภาคเหนือตอนล่าง	6	11,624,710	11,724,710	0	11,724,710	9,515,375	0	9,515,375	81.16
ศูนย์อุทกวิทยาและบริหารน้ำภาคตะวันออกเฉียงเหนือตอนบน	8	14,702,600	14,772,600	0	14,772,600	10,379,545	0	10,379,545	70.26
ศูนย์อุทกวิทยาและบริหารน้ำภาคตะวันออกเฉียงเหนือตอนล่าง	9	13,062,700	13,162,700	0	13,162,700	8,868,878	0	8,868,878	67.38
ศูนย์อุทกวิทยาและบริหารน้ำภาคกลาง	8	11,057,200	10,767,550	0	10,767,550	9,122,301	0	9,122,301	84.72
ศูนย์อุทกวิทยาและบริหารน้ำภาคตะวันออก	10	11,746,030	11,550,730	0	11,550,730	8,299,296	0	8,299,296	71.85
ศูนย์อุทกวิทยาและบริหารน้ำภาคตะวันตก	7	9,232,380	9,232,380	0	9,232,380	4,249,403	0	4,249,403	46.03
ศูนย์อุทกวิทยาและบริหารน้ำภาคใต้	7	13,608,840	13,708,840	0	13,708,840	9,164,984	0	9,164,984	66.85
ส่วนยุทธศาสตร์	1	900,000	900,000	0	900,000	661,236	0	661,236	73.47
รวมทั้งสิ้น	224	584,073,859	548,917,541	320,584,531	228,333,010	252,601,176	104,375,652	148,225,524	46.02

ผลการเบิกจ่ายงบประมาณ : สำนักบริหารจัดการน้ำและอุทกวิทยา ข้อมูลจากระบบติดตาม online ณ วันที่ 5 สิงหาคม 2563

รายการงบประมาณ : งบรายจ่ายประจำปี-งบลงทุน พรบ. 2563

โครงการ / หน่วยงาน	พ.ร.บ. ปี 2563		ได้รับการโอนจัดสรร (บาท)			คงเหลือที่ยังไม่ได้รับการโอนจัดสรร (บาท)				ผลการเบิกจ่าย (บาท)				เบิกจ่ายร้อยละ	
	จำนวน	วงเงิน	จำนวน	รวม	จ้างเหมา	ทำเอง	จำนวน	รวม	จ้างเหมา	ทำเอง	จำนวน	รวม	จ้างเหมา		ทำเอง
ส่วนกลาง สำนักอุทกวิทยาและบริหารน้ำ	-	6,313,223	-	5,823,223	0	5,823,223	-	-	-	-	-	2,755,704	0	2,755,704	47.32
ส่วนยุทธศาสตร์	1	900,000	1	900,000	0	900,000	-	-	-	-	1	661,236	0	661,236	73.47
ส่วนบริหารจัดการน้ำ	10	7,596,600	10	7,488,725	0	7,488,725	-	-	-	-	10	4,530,704	0	4,530,704	60.50
ส่วนประมวลวิเคราะห์สถานการณ์น้ำ	37	183,491,500	34	163,660,815	124,078,865	39,581,950	-	-	-	-	10	15,154,762	7,932,000	7,222,762	9.26
ส่วนอุทกวิทยา	24	75,618,000	24	75,016,230	42,211,290	32,804,940	-	-	-	-	20	28,063,767	0	28,063,767	37.41
ส่วนปรับปรุงบำรุงรักษา	4	6,700,000	4	6,700,000	0	6,700,000	-	-	-	-	4	3,612,937	0	3,612,937	53.92
ส่วนความปลอดภัยเขื่อน	16	74,609,300	15	60,492,682	56,232,682	4,260,000	-	-	-	-	12	2,008,409	0	2,008,409	3.32
ส่วนการใช้น้ำชลประทาน	22	10,372,297	22	10,357,877	480,000	9,877,877	-	-	-	-	22	7,560,150	0	7,560,150	72.99
ศูนย์อุทกวิทยาและบริหารน้ำภาคเหนือตอนบน	6	13,029,220	6	13,149,220	0	13,149,220	-	-	-	-	6	9,382,508	0	9,382,508	71.35
ศูนย์อุทกวิทยาและบริหารน้ำภาคเหนือตอนล่าง	6	11,624,710	6	11,724,710	0	11,724,710	-	-	-	-	6	9,515,375	0	9,515,375	81.16
ศูนย์อุทกวิทยาและบริหารน้ำภาคตะวันออกเฉียงเหนือตอนบน	8	14,702,600	8	14,772,600	0	14,772,600	-	-	-	-	8	10,379,545	0	10,379,545	70.26
ศูนย์อุทกวิทยาและบริหารน้ำภาคตะวันออกเฉียงเหนือตอนล่าง	9	13,062,700	9	13,162,700	0	13,162,700	-	-	-	-	9	8,868,878	0	8,868,878	67.38
ศูนย์อุทกวิทยาและบริหารน้ำภาคกลาง	8	11,057,200	8	10,767,550	0	10,767,550	-	-	-	-	8	9,122,301	0	9,122,301	84.72
ศูนย์อุทกวิทยาและบริหารน้ำภาคตะวันออก	10	11,746,030	10	11,550,730	0	11,550,730	-	-	-	-	10	8,299,296	0	8,299,296	71.85
ศูนย์อุทกวิทยาและบริหารน้ำภาคตะวันตก	7	9,232,380	7	9,232,380	0	9,232,380	-	-	-	-	7	4,249,403	0	4,249,403	46.03
ศูนย์อุทกวิทยาและบริหารน้ำภาคใต้	7	13,608,840	7	13,708,840	0	13,708,840	-	-	-	-	7	9,164,984	0	9,164,984	66.85
รวมทั้งสิ้น	175	463,664,600	171	428,508,282	223,002,837	205,505,445	0	0	0	0	140	133,329,959	7,932,000	125,397,959	31.11

หมายเหตุ

ส่วนกลาง สำนักอุทกวิทยาและบริหารน้ำ 13 รายการ แบ่งเป็น

ส่วนการใช้น้ำชลประทาน

ศูนย์อุทกวิทยาและบริหารน้ำภาคเหนือตอนบน

ศูนย์อุทกวิทยาและบริหารน้ำภาคเหนือตอนล่าง

ศูนย์อุทกวิทยาและบริหารน้ำภาคตะวันออกเฉียงเหนือตอนบน

ศูนย์อุทกวิทยาและบริหารน้ำภาคตะวันออกเฉียงเหนือตอนล่าง

ศูนย์อุทกวิทยาและบริหารน้ำภาคกลาง

ศูนย์อุทกวิทยาและบริหารน้ำภาคตะวันออก

ศูนย์อุทกวิทยาและบริหารน้ำภาคตะวันตก

ศูนย์อุทกวิทยาและบริหารน้ำภาคใต้

ฝ่ายบริหารทั่วไป รายงานความก้าวหน้า 8 รายการ ในส่วนงานดำเนินการสถานีอุทกวิทยา

กันส่วนกลาง 5 รายการ วงเงิน 175,703 บาท

กันส่วนกลาง 1 รายการ วงเงิน 839,080 บาท

กันส่วนกลาง 1 รายการ วงเงิน 745,390 บาท

กันส่วนกลาง 1 รายการ วงเงิน 870,000 บาท

กันส่วนกลาง 1 รายการ วงเงิน 722,000 บาท

กันส่วนกลาง 1 รายการ วงเงิน 724,300 บาท

กันส่วนกลาง 1 รายการ วงเงิน 722,770 บาท

กันส่วนกลาง 1 รายการ วงเงิน 633,120 บาท

กันส่วนกลาง 1 รายการ วงเงิน 850,860 บาท

งานศึกษาเพื่อเพิ่มศักยภาพฯ 3 สถานี ศึกษาค่าสัมประสิทธิ์การใช้น้ำของข้าว และปรับปรุงถึงวัดปริมาณการใช้น้ำ

งานค่าดำเนินการสถานีอุทกวิทยา

งานค่าดำเนินการสถานีอุทกวิทยา

งานค่าดำเนินการสถานีอุทกวิทยา

งานค่าดำเนินการสถานีอุทกวิทยา

งานค่าดำเนินการสถานีอุทกวิทยา

งานค่าดำเนินการสถานีอุทกวิทยา

งานค่าดำเนินการสถานีอุทกวิทยา

งานค่าดำเนินการสถานีอุทกวิทยา

ส่วนประมวลวิเคราะห์สถานการณ์น้ำ

ยกเลิกงาน จำนวน 2 รายการ

1. บำรุงรักษาสถานีโทรมาตรลุ่มน้ำทะเลสาบสงขลา ฝ่ายติดตามและพยากรณ์สถานการณ์น้ำ แขวงถนนนครไชยศรี เขตดุสิต กรุงเทพมหานคร วงเงิน 1,908,200 บาท

2. บำรุงรักษาสถานีโทรมาตรลุ่มน้ำน่าน ฝ่ายติดตามและพยากรณ์สถานการณ์น้ำ แขวงถนนนครไชยศรี เขตดุสิต กรุงเทพมหานคร วงเงิน 906,750 บาท

โอนลดเพื่อไปดำเนินการตามมติ ครม.10 มีนาคม 2563 covid-19/ภัยแล้ง จำนวน 1 รายการ

1. ซ่อมแซมและบำรุงรักษาระบบปฏิบัติการของศูนย์ปฏิบัติการน้ำอัจฉริยะ ส่วนประมวลวิเคราะห์สถานการณ์น้ำ แขวงถนนนครไชยศรี เขตดุสิต กรุงเทพมหานคร วงเงิน 12,000,000 บาท

ส่วนความปลอดภัยเขื่อน

1. ค่าบำรุงสมาชิกองค์การเพื่อนใหญ่นานาชาติ (ICOLD) วงเงิน 220,800 บาท งบเงินอุดหนุนทั่วไป

ผลการเบิกจ่ายงบประมาณ (พ.ร.บ. 63) สำนักบริหารจัดการน้ำและอุทกวิทยา

ข้อมูลจากระบบติดตาม online ณ วันที่ 5 สิงหาคม 2563

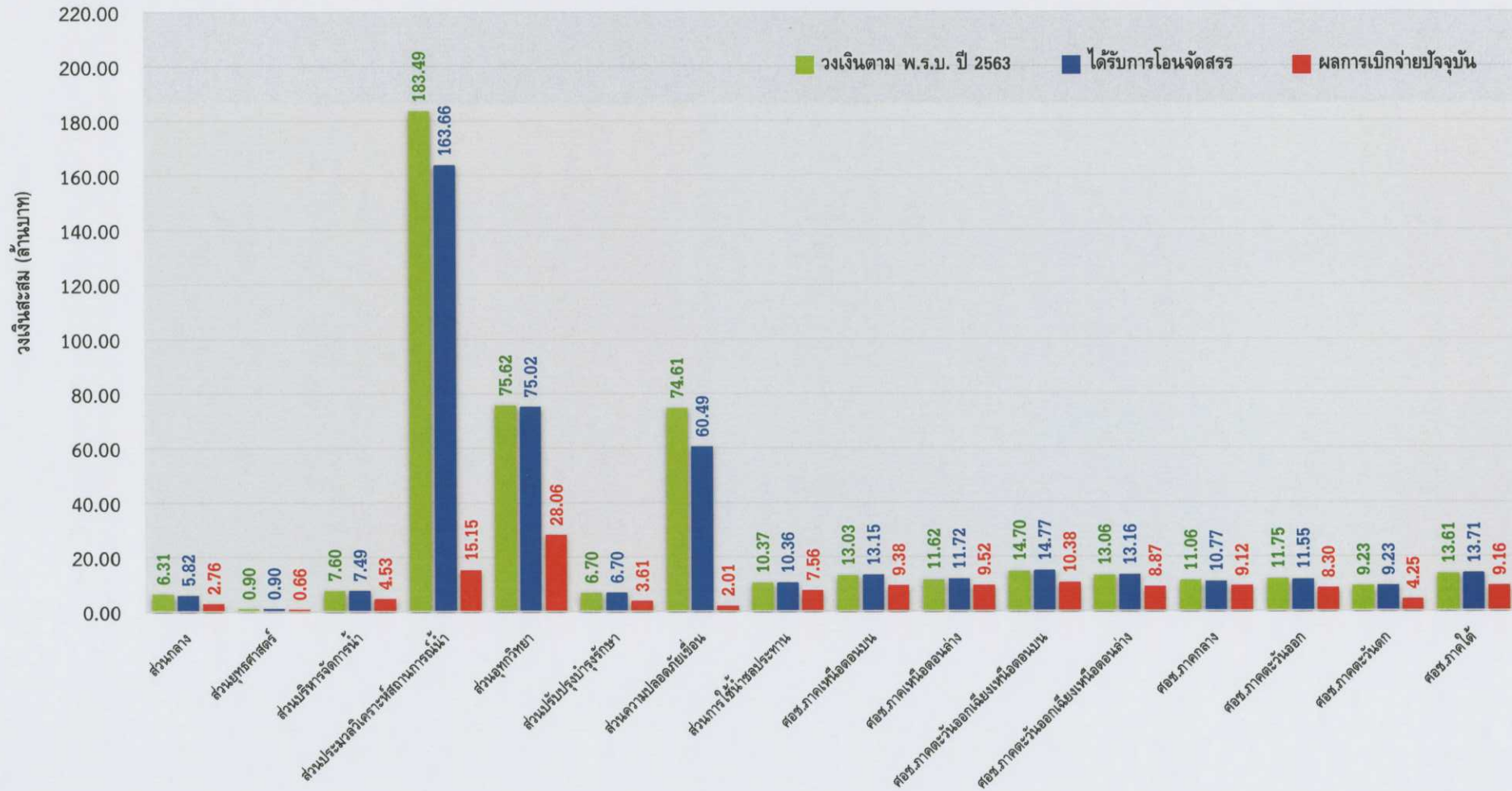

ผลการเบิกจ่ายบรยายจ่ายลงทุน (พ.ร.บ. 63) สำนักบริหารจัดการน้ำและอุทกวิทยา

ข้อมูลจากระบบติดตาม online ณ วันที่ 5 สิงหาคม 2563

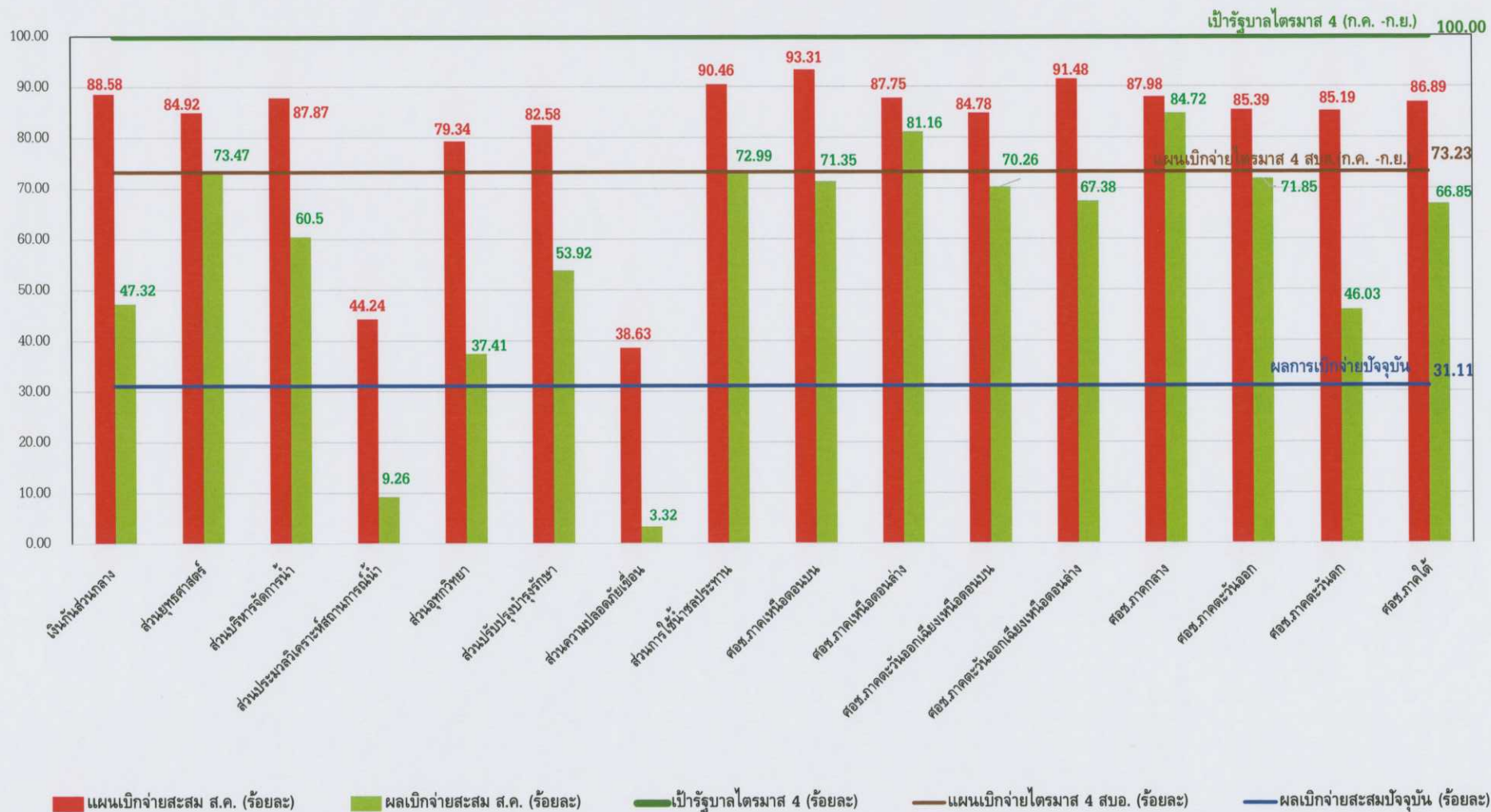

ผลการเบิกจ่ายงบประมาณ : สำนักบริหารจัดการน้ำและอุทกวิทยา ข้อมูลจากระบบติดตาม online ณ วันที่ 5 สิงหาคม 2563

รายการงบประมาณ : เงินก้อนเลื่อนปี 2563

โครงการ / หน่วยงาน	เงินก้อนเลื่อนปี 2563		ได้รับการโอนจัดสรร (บาท)			ผลการเบิกจ่าย (บาท)			เบิกจ่าย ร้อยละ
	จำนวน	วงเงิน	รวม	จ้างเหมา	ทำเอง	รวม	จ้างเหมา	ทำเอง	
ศูนย์ประมวลวิเคราะห์สถานการณ์น้ำ	25	74,906,710	74,906,710	57,793,910	17,112,800	74,906,710	57,793,910	17,112,800	100.00
ส่วนอุทกวิทยา	1	15,757,500	15,757,500	15,757,500	0	15,575,348	15,575,348	0	98.84
ส่วนปรับปรุงบำรุงรักษา	1	1,500,000	1,500,000	1,500,000	0	1,500,000	1,500,000	0	100.00
ส่วนความปลอดภัยเขื่อน	5	22,530,284	22,530,284	22,530,284	0	21,574,394	21,574,394	0	95.76
รวมทั้งสิ้น	32	114,694,494	114,694,494	97,581,694	17,112,800	113,556,452	96,443,652	17,112,800	99.01

ผลการเบิกจ่ายงบประมาณ : สำนักบริหารจัดการน้ำและอุทกวิทยา ข้อมูลจากระบบติดตาม online ณ วันที่ 5 สิงหาคม 2563

รายการงบประมาณ : เงินทุนหมุนเวียนเพื่อการชลประทาน 2563

โครงการ / หน่วยงาน	เงินทุนหมุนเวียนฯ		ได้รับการโอนจัดสรร (บาท)			ผลการเบิกจ่าย (บาท)			เบิกจ่าย ร้อยละ
	จำนวน	วงเงิน	รวม	จ้างเหมา	ทำเอง	รวม	จ้างเหมา	ทำเอง	
ฝ่ายบริหารทั่วไป	17	5,714,765	5,714,765	0	5,714,765	5,714,765	0	5,714,765	100.00
รวมทั้งสิ้น	17	5,714,765	5,714,765	0	5,714,765	5,714,765	0	5,714,765	100.00