



ผส.บอ. 3630/๖๒

## บันทึกข้อความ

ส่วนราชการ ฝ่ายบำรุงรักษาระบบชลประทาน ส่วนปรับปรุงบำรุงรักษา โทร. ๒๓๓๔

ที่ สบอ(บร.) ๐๔/ ๕๖๑ /๒๕๖๒ วันที่ ๑๐ กรกฎาคม ๒๕๖๒

เรื่อง รายงานผลการเบิกจ่ายงบประมาณประจำปี พ.ศ.๒๕๖๒ (งบ พ.ร.บ.) ประจำปีวันที่ ๙ กรกฎาคม ๒๕๖๒

๓๗5097

เรียน ผส.บอ. ผ่าน ผปบ.บอ.

ฝ่ายบำรุงรักษาระบบชลประทาน ส่วนปรับปรุงบำรุงรักษา ได้ดำเนินการรายงานผลการเบิกจ่ายงบประมาณประจำปี พ.ศ.๒๕๖๒ (งบ พ.ร.บ.) ประจำปีวันที่ ๙ กรกฎาคม ๒๕๖๒ ตามเอกสารที่แนบมาพร้อมนี้

ในการนี้เป้าหมายการเบิกจ่ายเดือนกรกฎาคมของกรมชลประทาน และ สบอ. คือ ร้อยละ ๗๖.๖๖ และ ร้อยละ ๘๗.๑๕ ตามลำดับ ผลการเบิกจ่ายปัจจุบันของ สบอ. ร้อยละ ๕๙.๗๑ โดยที่ส่วนประมวลวิเคราะห์สถานการณ์น้ำ ส่วนความปลอดภัยเขื่อน และศูนย์อุทกชลประทานภาคตะวันตก มีผลการเบิกจ่าย ณ วันรายงานต่ำสุด คิดเป็น ๑๑.๙๒%, ๓๑.๙๔% และ ๖๑.๑๔% ตามลำดับ ทั้งนี้ส่วนประมวลวิเคราะห์สถานการณ์น้ำ ไม่ส่งผลการเบิกจ่ายประจำสัปดาห์

จึงเรียนมาเพื่อโปรดทราบ

(นายสมศักดิ์ วิวิธเกยูรวงศ์)

บร.บอ.

ผ่าน

(นายสมเดช ศรีวิเชียร)

ผปบ.บอ.

๑๐ ก.ค. ๒๕๖๒

- ทราบ

- ส่ง ผอ.สน., ผอ.ท.พด

เพื่อโปรดทราบและสำเนา

(นายธีระพล ตั้งสมบูรณ์)

ผส.บอ.

๑๐ ก.ค. ๒๕๖๒

จ.ป.ช.

ร้อยละของผลการเบิกจ่ายบรายจ่ายลงทุน (พ.ร.บ. 62) สำนักบริหารจัดกาารน้ำและอุทกวิทยา  
ข้อมูลจากระบบติดตาม online ณ วันที่ 9 กรกฎาคม 2562

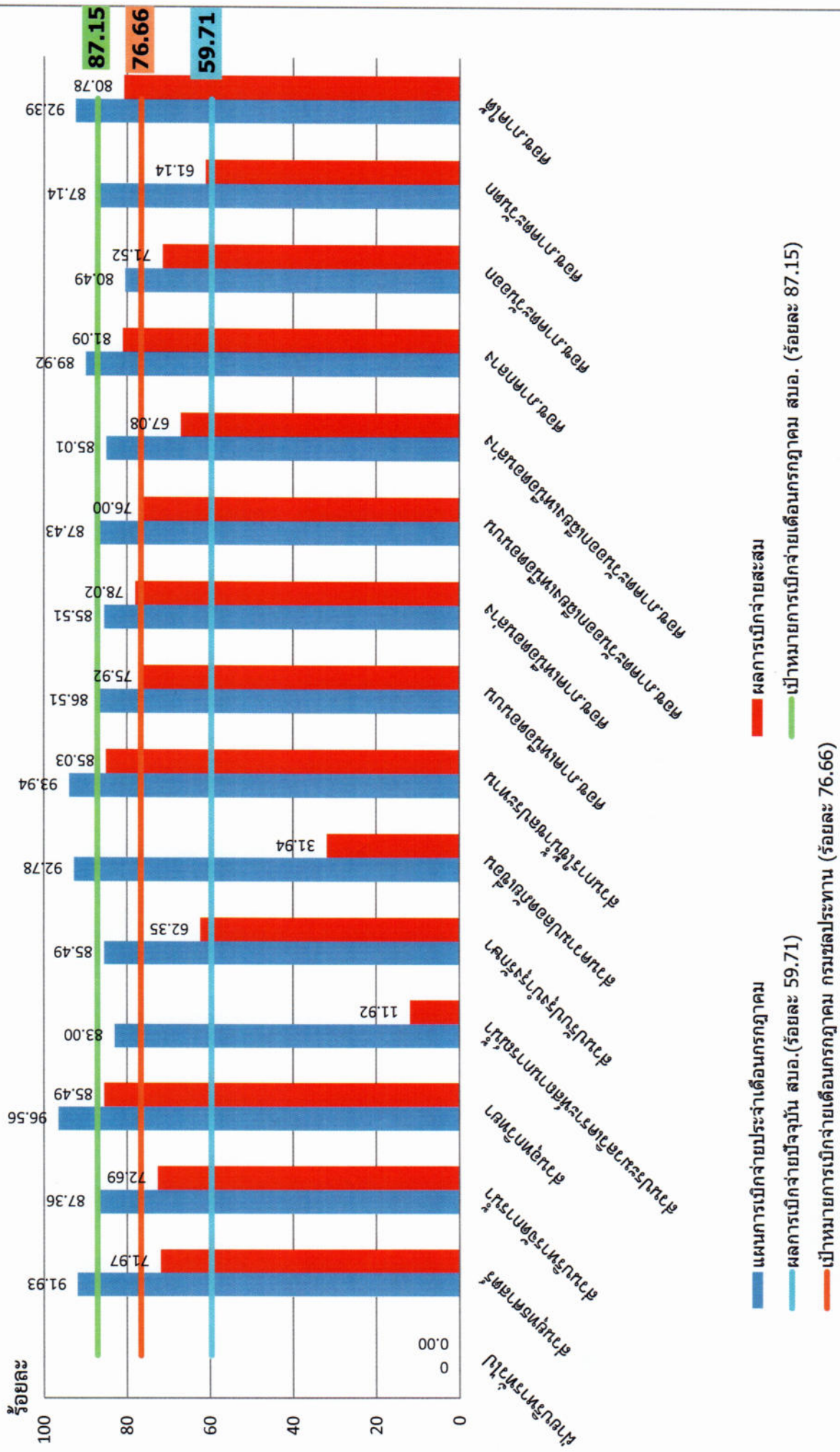

ผลการเบิกจ่ายงบรายจ่ายลงทุน (พ.ร.บ. 62) สำนักงานบริหารจัดการน้ำและอุทกวิทยา

ข้อมูลจากระบบติดตาม online ณ วันที่ 9 กรกฎาคม 2562

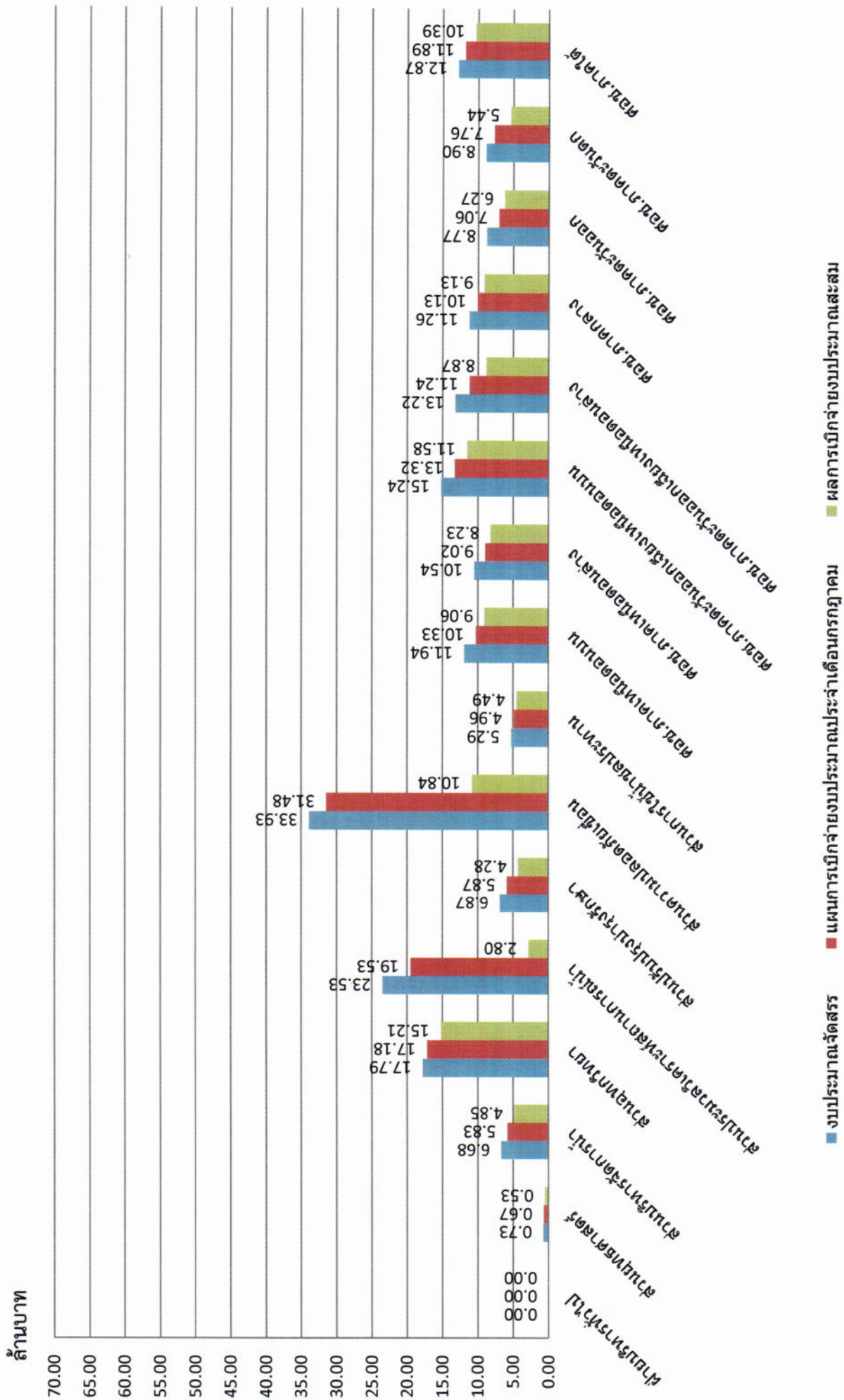

# ระบบติดตาม ผลการปฏิบัติงานและการใช้จ่ายงบประมาณ

ระบบการติดตาม  
และรายงานผลการปฏิบัติงาน  
และการใช้จ่ายงบประมาณ

[หน้าแรก](#) [รายงานต่างๆ](#) [คณะทำงานฯ](#) [เอกสารแนบต่างๆ](#) [แผนงบประมาณการ](#) [รายงานสำหรับผู้บริหาร](#)

Logged in: **hydro1** [เพิ่มคำอำนวยความสะดวก](#) [รายการประมาณการ](#) [งบประมาณและผลการเบิกจ่าย](#) [ระดับหน่วยงาน](#) - [Log out](#)

## ผลการเบิกจ่ายงบประมาณ : สำนักบริหารจัดการน้ำและอุทกวิทยา

กรุณาเลือก รายการงบประมาณ [งบรายจ่ายประจำปี-งบลงทุน พรบ. 2562](#)

รายการงบประมาณ : งบรายจ่ายประจำปี-งบลงทุน พรบ. 2562

โครงการ / หน่วยงาน	ได้รับการโอนจัดสรร (บาท)			ผลการเบิกจ่าย (บาท)			เบิกจ่าย ร้อยละ	รวม เบิกจ่าย ล่าสุด
	รวม	จ้างเหมา	ทำเอง	รวม	จ้างเหมา	ทำเอง		
ส่วนกลาง สำนักอุทกวิทยาและบริหารน้ำ	0	0	0	0	0	0	0.00	
ฝ่ายบริหารทั่วไป	0	0	0	0	0	0	0.00	
ส่วนบริหารจัดการน้ำ	6,676,500	0	6,676,500	4,852,820	0	4,852,820	72.69	02/07/2
ศูนย์ประมวลวิเคราะห์สถานการณ์น้ำ	23,525,000	17,955,000	5,570,000	2,803,211	0	2,803,211	11.92	18/06/2
ส่วนอุทกวิทยา	17,794,000	0	17,794,000	15,212,346	0	15,212,346	85.49	09/07/2
ส่วนปรับปรุงบำรุงรักษา	6,867,900	1,460,000	5,407,900	4,282,012	219,000	4,070,832	62.35	02/07/2
ส่วนความปลอดภัยเขื่อน	33,933,274	27,330,274	6,603,000	10,837,361	5,405,387	5,431,974	31.94	09/07/2
ส่วนการใช้น้ำชลประทาน	5,285,100	0	5,285,100	4,493,848	0	4,493,848	85.03	09/07/2
ศูนย์อุทกวิทยาและบริหารน้ำภาคเหนือตอนบน	11,936,400	0	11,936,400	9,062,562	0	9,062,562	75.92	09/07/2
ศูนย์อุทกวิทยาและบริหารน้ำภาคเหนือตอนล่าง	10,542,900	0	10,542,900	8,225,535	0	8,225,535	78.02	25/06/2
ศูนย์อุทกวิทยาและบริหารน้ำภาคตะวันออกเฉียงเหนือตอนบน	15,236,400	0	15,236,400	11,579,636	0	11,579,636	76.00	09/07/2
ศูนย์อุทกวิทยาและบริหารน้ำภาคตะวันออกเฉียงเหนือตอนล่าง	13,216,000	0	13,216,000	8,865,296	0	8,865,296	67.08	09/07/2
ศูนย์อุทกวิทยาและบริหารน้ำภาคกลาง	11,263,500	0	11,263,500	9,133,387	0	9,133,387	81.09	02/07/2
ศูนย์อุทกวิทยาและบริหารน้ำภาคตะวันออก	8,770,400	0	8,770,400	6,272,366	0	6,272,366	71.52	09/07/2
ศูนย์อุทกวิทยาและบริหารน้ำภาคตะวันตก	8,903,500	0	8,903,500	5,443,918	0	5,443,918	61.14	02/07/2
ศูนย์อุทกวิทยาและบริหารน้ำภาคใต้	12,865,800	0	12,865,800	10,393,091	0	10,393,091	80.78	09/07/2
ส่วนยุทธศาสตร์	730,000	0	730,000	525,404	0	525,404	71.97	02/07/2
<b>รวมทั้งสิ้น</b>	<b>187,546,674</b>	<b>46,745,274</b>	<b>140,801,400</b>	<b>111,982,795</b>	<b>5,624,387</b>	<b>106,366,228</b>	<b>59.71</b>	

จัดทำโดย RID HiPPS | คณะทำงานพัฒนาระบบการติดตาม และรายงานผลการปฏิบัติงาน และการใช้จ่ายงบประมาณ

22 Users online และขณะนี้มีความพร้อมใช้งาน 106 ครั้ง

ระบบติดตามผลการปฏิบัติงานและการใช้จ่ายงบประมาณ version 1.9 (esspresso)