



บันทึกข้อความ

ส่วนราชการ ฝ่ายปรับปรุงโครงการชลประทาน ส่วนปรับปรุงบำรุงรักษา สบอ. โทร. ๐ ๒๒๔๑ ๔๔๓๐
ที่ คมอ(ปก.)๐๔/๒๒๒/๒๕๖๓ วันที่ ๒๕ มิถุนายน ๒๕๖๓

เรื่อง ขอส่งรายงานผลการเบิกจ่ายงบประมาณ สำนักบริหารจัดการน้ำและอุทกวิทยา ณ วันที่ ๒๕ มิถุนายน ๒๕๖๓

เรียน ผส.บอ. ผ่าน ผปป.บอ. สำเนา ผอ.ส่วน, ผอช.ภาค และ ทน.๑-๙ บอ.

ฝ่ายปรับปรุงโครงการชลประทาน ได้รวบรวมและรายงานข้อมูลผลการดำเนินงานและผลการใช้จ่ายงบประมาณ งบประมาณรายจ่ายประจำปีงบประมาณ พ.ศ.๒๕๖๓ ของสำนักบริหารจัดการน้ำและอุทกวิทยา งบรายจ่ายประจำปี-งบลงทุน พ.ร.บ. ๒๕๖๓ เงินกันเหลือในปี และเงินทุนหมุนเวียนเพื่อการชลประทาน ในระบบการติดตามและรายงานผลการปฏิบัติงานและการใช้จ่ายงบประมาณ (ระบบติดตาม online) ของกองแผนงานเรียบร้อยแล้ว

ผลการเบิกจ่ายงบประมาณ ณ วันที่ ๒๕ มิถุนายน ๒๕๖๓ ของสำนักบริหารจัดการน้ำและอุทกวิทยา มีรายละเอียดตามเอกสารที่แนบ

จึงเรียนมาเพื่อโปรดทราบ

(นายสำราญ บุญถิ่น)

ปก.บอ.

(นายสมเดช ศรีวิเชียร)

ผปป.บอ.

ข้อมูลงบประมาณประจำปี พ.ศ. 2563 สำนักบริหารจัดการน้ำและอุทกวิทยา

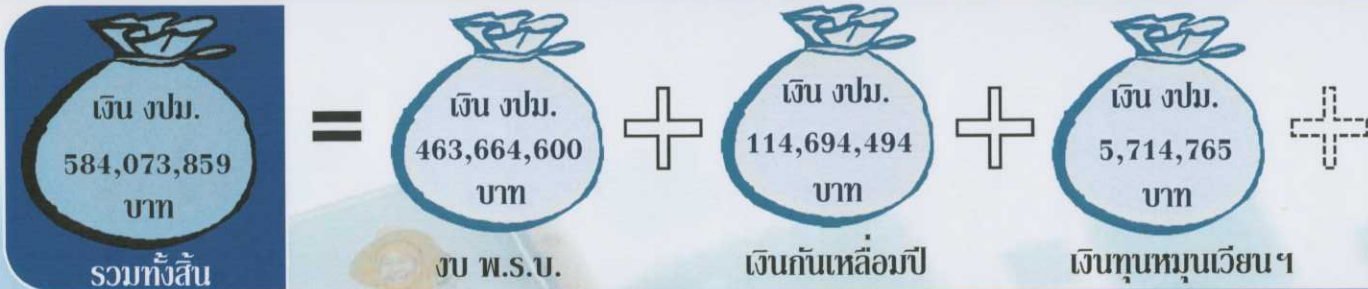

แผนงาน/โครงการเพื่อดำเนินการในภาวะเร่งด่วน
ในการรองรับผลกระทบภัยแล้ง

วงเงิน 319,273,000 บาท

งบประมาณรายจ่ายประจำปี 2563 (พ.ร.บ.)



งบประมาณ (พ.ร.บ.) งบลงทุน

- จำนวน 175 รายการ
- ได้รับโอนจัดสรร 430,501,700 บาท (จำนวน 171 รายการ)
- ผลเบิกจ่ายปัจจุบัน 89,856,361 บาท
- คิดเป็นร้อยละ: 20.87

เป้าหมายรัฐบาล ไตรมาส 3 ร้อยละ: 65

เงินกู้ยืมเหลือมปี 2555-2562



งบประมาณ เงินกู้ยืมเหลือมปี

- จำนวน 32 รายการ
- ได้รับโอนจัดสรร 114,694,494 บาท (จำนวน 32 รายการ)
- ผลเบิกจ่ายปัจจุบัน 98,867,924 บาท
- คิดเป็นร้อยละ: 86.20

คาดว่าเบิกเงินได้ทันตามกำหนด 30 กันยายน 2563

เงินทุนหมุนเวียนเพื่อการชลประทาน



งบประมาณ เงินทุนหมุนเวียนฯ

- จำนวน 17 รายการ
- ได้รับโอนจัดสรร 5,714,765 บาท
- ผลเบิกจ่ายปัจจุบัน 5,714,765 บาท
- คิดเป็นร้อยละ: 100

แผนงาน/โครงการเพื่อดำเนินการในภาวะเร่งด่วนในการรองรับผลกระทบภัยแล้ง



สำนักบริหารจัดการน้ำและอุทกวิทยา ได้เสนอโครงการปรับปรุงและติดตั้ง เครื่องมือตรวจวัดพฤติกรรมเขื่อน จำนวน 41 รายการ
วงเงิน 319,273,000 บาท



รายการตาม พ.ร.บ. ปี 2563 ได้รับการโอนจัดสรร จำนวน 171 รายการ (ตาม พ.ร.บ.175 รายการ)

เนื่องจาก

1. ยกเลิก จำนวน 2 รายการ (ส่วนประมวลวิเคราะห์สถานการณ์น้ำ)
2. โอนลดเพื่อไปดำเนินการตามมติ ครม.10 มีนาคม 2563 covid-19/ภัยแล้ง จำนวน 1 รายการ (ส่วนประมวลวิเคราะห์สถานการณ์น้ำ)
3. งบเงินอุดหนุนทั่วไป (ส่วนความปลอดภัยเขื่อน)

ข้อมูลจากระบบติดตาม online ณ วันที่ 24 มิถุนายน 2563

ผลการเบิกจ่ายงบประมาณ : สำนักบริหารจัดการน้ำและอุทกวิทยา ข้อมูลจากระบบติดตาม online ณ วันที่ 24 มิถุนายน 2563

รายการงบประมาณ : รวมทุกประเภท

โครงการ / หน่วยงาน	งบประมาณ (รวมทุกประเภท)		ได้รับการโอนจัดสรร (บาท)			ผลการเบิกจ่าย (บาท)			เบิกจ่ายร้อยละ
	จำนวน	วงเงิน	รวม	จ้างเหมา	ทำเอง	รวม	จ้างเหมา	ทำเอง	
ส่วนกลาง สำนักอุทกวิทยาและบริหารน้ำ	-	6,313,223	6,313,223	0	6,313,223	2,213,324	0	2,213,324	35.06
ฝ่ายบริหารทั่วไป	17	5,714,765	5,714,765	0	5,714,765	5,714,765	0	5,714,765	100.00
ส่วนบริหารจัดการน้ำ	10	7,596,600	7,488,725	0	7,488,725	2,657,070	0	2,657,070	35.48
ศูนย์ประมวลวิเคราะห์สถานการณ์น้ำ	62	250,318,460	238,567,525	181,872,775	56,694,750	79,899,185	57,793,910	22,105,275	33.49
ส่วนอุทกวิทยา	25	91,375,500	90,773,730	57,968,790	32,804,940	27,618,391	0	27,618,391	30.43
ส่วนปรับปรุงบำรุงรักษา	5	8,200,000	8,200,000	1,500,000	6,700,000	3,766,779	1,500,000	2,266,779	45.94
ส่วนความปลอดภัยเขื่อน	21	97,139,584	84,531,434	80,271,434	4,260,000	14,631,198	13,163,614	1,467,584	17.31
ส่วนการใช้น้ำชลประทาน	22	10,372,297	10,357,877	480,000	9,877,877	6,328,333	0	6,328,333	61.10
ศูนย์อุทกวิทยาและบริหารน้ำภาคเหนือตอนบน	6	13,029,220	13,029,220	0	13,029,220	6,981,990	0	6,981,990	53.59
ศูนย์อุทกวิทยาและบริหารน้ำภาคเหนือตอนล่าง	6	11,624,710	11,624,710	0	11,624,710	7,283,512	0	7,283,512	62.66
ศูนย์อุทกวิทยาและบริหารน้ำภาคตะวันออกเฉียงเหนือตอนบน	8	14,702,600	14,702,600	0	14,702,600	8,172,335	0	8,172,335	55.58
ศูนย์อุทกวิทยาและบริหารน้ำภาคตะวันออกเฉียงเหนือตอนล่าง	9	13,062,700	13,062,700	0	13,062,700	6,033,567	0	6,033,567	46.19
ศูนย์อุทกวิทยาและบริหารน้ำภาคกลาง	8	11,057,200	11,057,200	0	11,057,200	7,793,449	0	7,793,449	70.48
ศูนย์อุทกวิทยาและบริหารน้ำภาคตะวันออก	10	11,746,030	11,746,030	0	11,746,030	5,842,866	0	5,842,866	49.74
ศูนย์อุทกวิทยาและบริหารน้ำภาคตะวันตก	7	9,232,380	9,232,380	0	9,232,380	2,565,662	0	2,565,662	27.79
ศูนย์อุทกวิทยาและบริหารน้ำภาคใต้	7	13,608,840	13,608,840	0	13,608,840	6,626,233	0	6,626,233	48.69
ส่วนยุทธศาสตร์	1	900,000	900,000	0	900,000	310,391	0	310,391	34.49
รวมทั้งสิ้น	224	575,994,109	550,910,959	322,092,999	228,817,960	194,439,052	72,457,524	121,981,528	35.29

ผลการเบิกจ่ายงบประมาณ : สำนักบริหารจัดการน้ำและอุทกวิทยา ข้อมูลจากระบบติดตาม online ณ วันที่ 24 มิถุนายน 2563

รายการงบประมาณ : งบรายจ่ายประจำปี-งบลงทุน พรบ. 2563

โครงการ / หน่วยงาน	พ.ร.บ. ปี 2563		ได้รับการโอนจัดสรร (บาท)				คงเหลือที่ยังไม่ได้รับการโอนจัดสรร (บาท)				ผลการเบิกจ่าย (บาท)				เบิกจ่าย ร้อยละ
	จำนวน	วงเงิน	จำนวน	รวม	จ้างเหมา	ทำเอง	จำนวน	รวม	จ้างเหมา	ทำเอง	จำนวน	รวม	จ้างเหมา	ทำเอง	
ส่วนกลาง สำนักอุทกวิทยาและบริหารน้ำ	-	6,313,223	-	6,313,223	0	6,313,223	-	-	-	-	-	2,213,324	0	2,213,324	35.06
ส่วนยุทธศาสตร์	1	900,000	1	900,000	0	900,000	-	-	-	-	1	310,391	0	310,391	34.49
ส่วนบริหารจัดการน้ำ	10	7,596,600	10	7,488,725	0	7,488,725	-	-	-	-	10	2,657,070	0	2,657,070	35.48
ส่วนประมวลวิเคราะห์สถานการณ์น้ำ	37	183,491,500	34	163,660,815	124,078,865	39,581,950	-	-	-	-	5	4,992,475	0	4,992,475	3.05
ส่วนอุทกวิทยา	24	75,618,000	24	75,016,230	42,211,290	32,804,940	-	-	-	-	20	18,320,791	0	18,320,791	24.42
ส่วนปรับปรุงบำรุงรักษา	4	6,700,000	4	6,700,000	0	6,700,000	-	-	-	-	4	2,266,779	0	2,266,779	33.83
ส่วนความปลอดภัยเขื่อน	16	74,609,300	15	62,001,150	57,741,150	4,260,000	-	-	-	-	12	1,467,584	0	1,467,584	2.37
ส่วนการใช้น้ำชลประทาน	22	10,372,297	22	10,357,877	480,000	9,877,877	-	-	-	-	22	6,328,333	0	6,328,333	61.10
ศูนย์อุทกวิทยาและบริหารน้ำภาคเหนือตอนบน	6	13,029,220	6	13,029,220	0	13,029,220	-	-	-	-	6	6,981,990	0	6,981,990	53.59
ศูนย์อุทกวิทยาและบริหารน้ำภาคเหนือตอนล่าง	6	11,624,710	6	11,624,710	0	11,624,710	-	-	-	-	6	7,283,512	0	7,283,512	62.66
ศูนย์อุทกวิทยาและบริหารน้ำภาคตะวันออกเฉียงเหนือตอนบน	8	14,702,600	8	14,702,600	0	14,702,600	-	-	-	-	8	8,172,335	0	8,172,335	55.58
ศูนย์อุทกวิทยาและบริหารน้ำภาคตะวันออกเฉียงเหนือตอนล่าง	9	13,062,700	9	13,062,700	0	13,062,700	-	-	-	-	9	6,033,567	0	6,033,567	46.19
ศูนย์อุทกวิทยาและบริหารน้ำภาคกลาง	8	11,057,200	8	11,057,200	0	11,057,200	-	-	-	-	8	7,793,449	0	7,793,449	70.48
ศูนย์อุทกวิทยาและบริหารน้ำภาคตะวันออก	10	11,746,030	10	11,746,030	0	11,746,030	-	-	-	-	10	5,842,866	0	5,842,866	49.74
ศูนย์อุทกวิทยาและบริหารน้ำภาคตะวันตก	7	9,232,380	7	9,232,380	0	9,232,380	-	-	-	-	7	2,565,662	0	2,565,662	27.79
ศูนย์อุทกวิทยาและบริหารน้ำภาคใต้	7	13,608,840	7	13,608,840	0	13,608,840	-	-	-	-	7	6,626,233	0	6,626,233	48.69
รวมทั้งสิ้น	175	463,664,600	171	430,501,700	224,511,305	205,990,395	0	0	0	0	135	89,856,361	0	89,856,361	20.87

หมายเหตุ

ส่วนกลาง สำนักอุทกวิทยาและบริหารน้ำ 13 รายการ แบ่งเป็น

ส่วนการใช้น้ำชลประทาน

กันส่วนกลาง 5 รายการ วงเงิน 175,703 บาท งานศึกษาเพื่อเพิ่มศักยภาพฯ 3 สถานี ศึกษาค่าสัมประสิทธิ์การใช้น้ำของข้าว และปรับปรุงถึงวัดปริมาณการใช้น้ำ

ศูนย์อุทกวิทยาและบริหารน้ำภาคเหนือตอนบน

กันส่วนกลาง 1 รายการ วงเงิน 839,080 บาท งานดำเนินการสถานีอุทกฯ

ส่วนประมวลวิเคราะห์สถานการณ์น้ำ

ยกเลิกงาน จำนวน 2 รายการ

1. บำรุงรักษาสถานีโทรมาตรลุ่มน้ำทะเลสาบสงขลา ฝ่ายติดตามและพยากรณ์สถานการณ์น้ำ แขวงถนนนครไชยศรี เขตดุสิต กรุงเทพมหานคร

วงเงิน 1,908,200 บาท

2. บำรุงรักษาสถานีโทรมาตรลุ่มน้ำน่าน ฝ่ายติดตามและพยากรณ์สถานการณ์น้ำ แขวงถนนนครไชยศรี เขตดุสิต กรุงเทพมหานคร วงเงิน 906,750 บาท

โอนลดเพื่อไปดำเนินการตามมติ ครม.10 มีนาคม 2563 covid-19/ภัยแล้ง จำนวน 1 รายการ

1. ซ่อมแซมและบำรุงรักษาระบบปฏิบัติการของศูนย์ปฏิบัติการน้ำอัจฉริยะ ส่วนประมวลวิเคราะห์สถานการณ์น้ำ แขวงถนนนครไชยศรี เขตดุสิต

กรุงเทพมหานคร วงเงิน 12,000,000 บาท

ส่วนความปลอดภัยเขื่อน

1. ค่าบำรุงสมาชิกองค์การเขื่อนใหญ่นานาชาติ (ICOLD) วงเงิน 220,800 บาท งบเงินอุดหนุนทั่วไป

ฝ่ายบริหารทั่วไป รายงานความก้าวหน้า 8 รายการ ในส่วนงานดำเนินการสถานีอุทกฯ

ผลการเบิกจ่ายงบประมาณ (พ.ร.บ. 63) สำนักบริหารจัดการน้ำและอุทกวิทยา
ข้อมูลจากระบบติดตาม online ณ วันที่ 24 มิถุนายน 2563

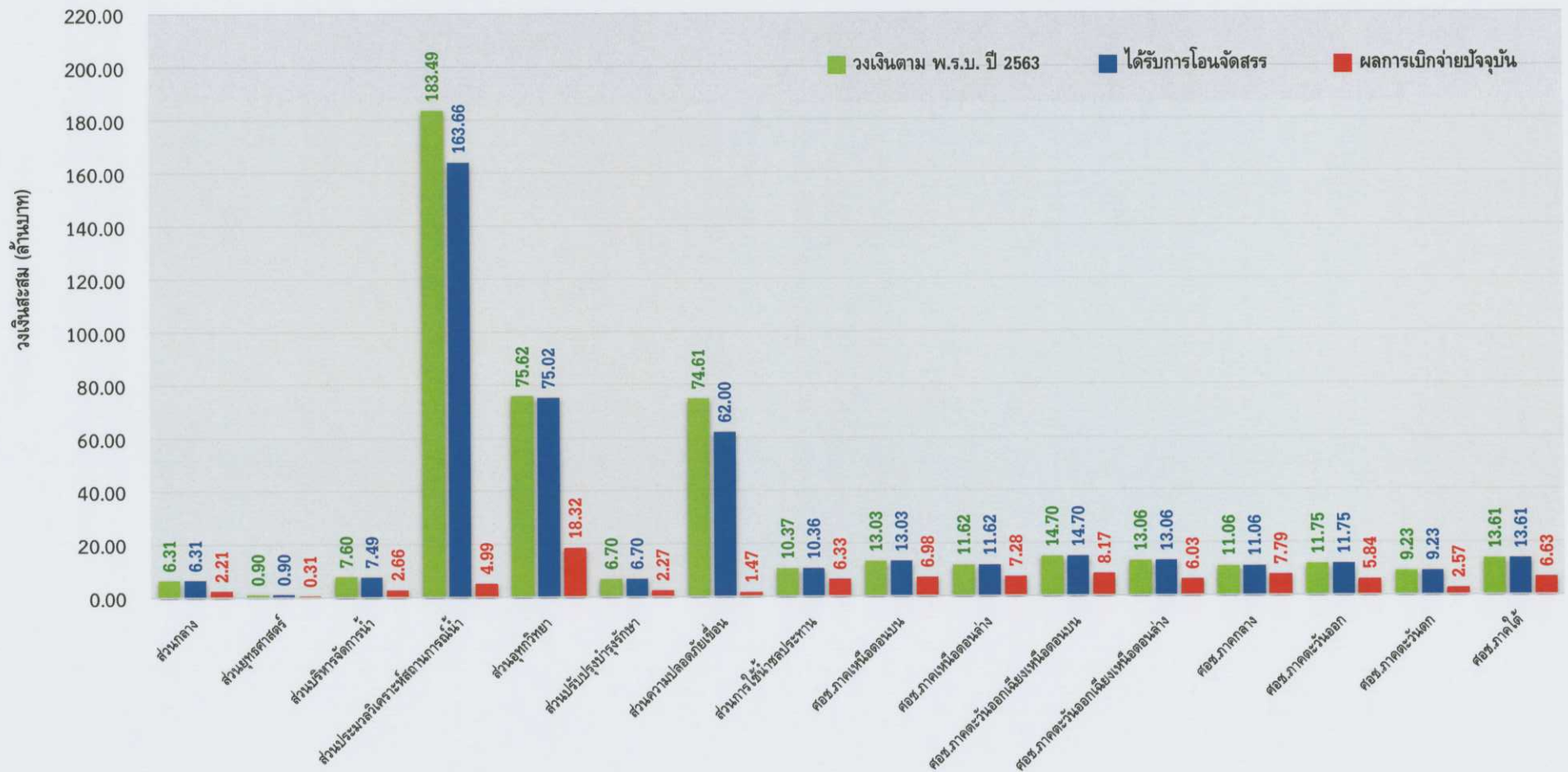

ผลการเบิกจ่ายงบรายจ่ายลงทุน (พ.ร.บ. 63) สำนักบริหารจัดการน้ำและอุทกวิทยา

ข้อมูลจากระบบติดตาม online ณ วันที่ 24 มิถุนายน 2563

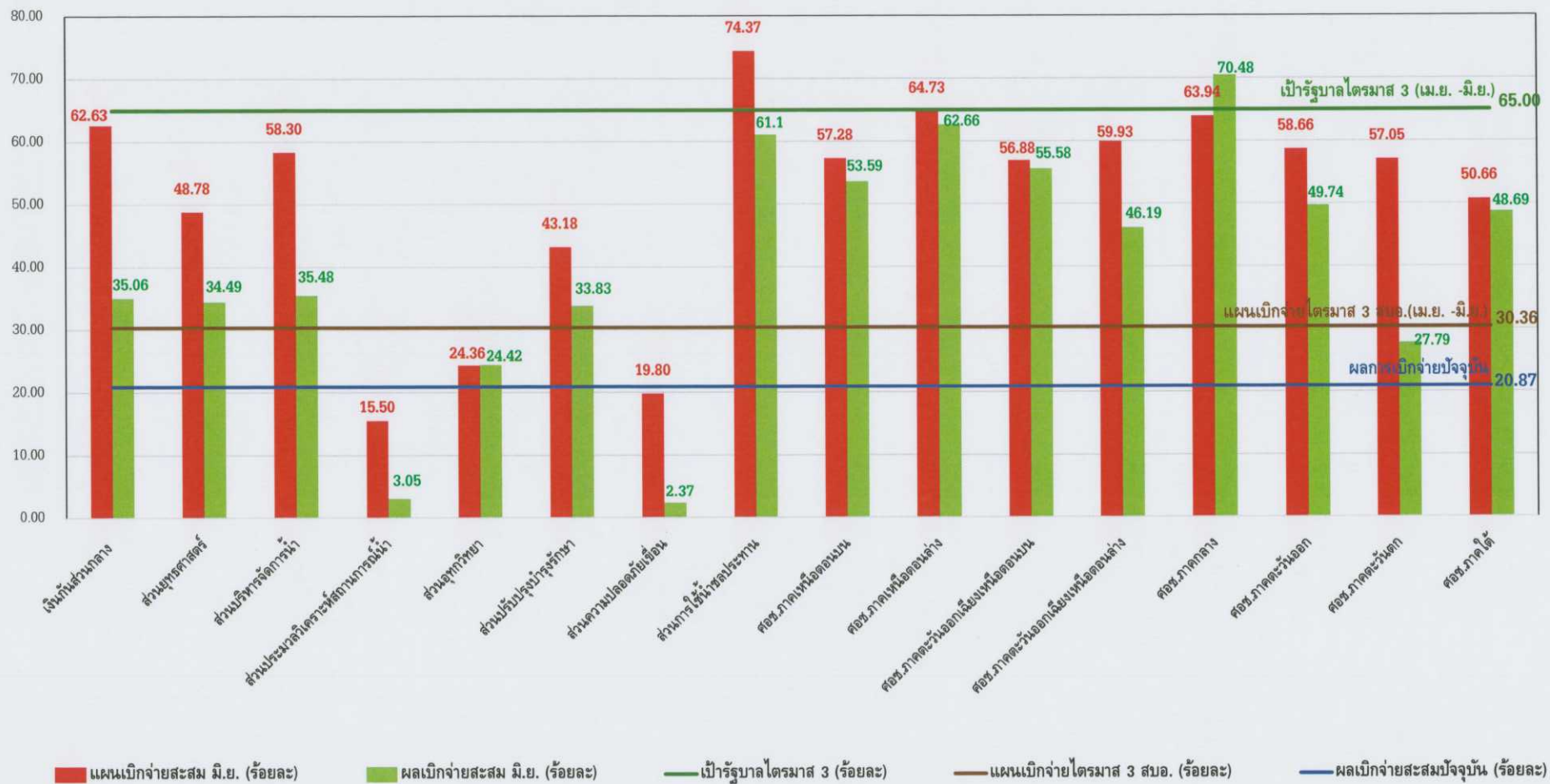

ผลการเบิกจ่ายงบประมาณ : สำนักบริหารจัดการน้ำและอุทกวิทยา ข้อมูลจากระบบติดตาม online ณ วันที่ 24 มิถุนายน 2563

รายการงบประมาณ : เงินก้อนเลื่อนปี 2563

โครงการ / หน่วยงาน	เงินก้อนเลื่อนปี 2563		ได้รับการโอนจัดสรร (บาท)			ผลการเบิกจ่าย (บาท)			เบิกจ่าย ร้อยละ
	จำนวน	วงเงิน	รวม	จ้างเหมา	ทำเอง	รวม	จ้างเหมา	ทำเอง	
ศูนย์ประมวลวิเคราะห์สถานการณ์น้ำ	25	66,826,960	74,906,710	57,793,910	17,112,800	74,906,710	57,793,910	17,112,800	100.00
ส่วนอุทกวิทยา	1	15,757,500	15,757,500	15,757,500	0	9,297,600	0	9,297,600	59.00
ส่วนปรับปรุงบำรุงรักษา	1	1,500,000	1,500,000	1,500,000	0	1,500,000	1,500,000	0	100.00
ส่วนความปลอดภัยเขื่อน	5	22,530,284	22,530,284	22,530,284	0	13,163,614	13,163,614	0	58.43
รวมทั้งสิ้น	32	114,694,494	114,694,494	97,581,694	17,112,800	98,867,924	72,457,524	26,410,400	86.2

ผลการเบิกจ่ายงบประมาณ : สำนักบริหารจัดการน้ำและอุทกวิทยา ข้อมูลจากระบบติดตาม online ณ วันที่ 24 มิถุนายน 2563

รายการงบประมาณ : เงินทุนหมุนเวียนเพื่อการชลประทาน 2563

โครงการ / หน่วยงาน	เงินทุนหมุนเวียนฯ		ได้รับการโอนจัดสรร (บาท)			ผลการเบิกจ่าย (บาท)			เบิกจ่าย ร้อยละ
	จำนวน	วงเงิน	รวม	จ้างเหมา	ทำเอง	รวม	จ้างเหมา	ทำเอง	
ฝ่ายบริหารทั่วไป	17	5,714,765	5,714,765	0	5,714,765	5,714,765	0	5,714,765	100.00
รวมทั้งสิ้น	17	5,714,765	5,714,765	0	5,714,765	5,714,765	0	5,714,765	100.00