



พ.ส. บอ. 2491/62

## บันทึกข้อความ

ส่วนราชการ ฝ่ายบำรุงรักษาระบบชลประทาน ส่วนปรับปรุงบำรุงรักษา โทร. ๒๓๓๔

ที่ สบอ(บร.)๐๔/ ๓๖๑ /๒๕๖๒ วันที่ ๑๔ พฤษภาคม ๒๕๖๒

เรื่อง รายงานผลการเบิกจ่ายงบประมาณประจำปี พ.ศ.๒๕๖๒(งบ พ.ร.บ.)ประจำวันที ๑๔ พฤษภาคม ๒๕๖๒

รับ 3612

เรียน ผส.บอ. ผ่าน ผปบ.บอ.

ฝ่ายบำรุงรักษาระบบชลประทาน ส่วนปรับปรุงบำรุงรักษา ได้ดำเนินการรายงานผลการเบิกจ่ายงบประมาณประจำปี พ.ศ.๒๕๖๒ (งบ พ.ร.บ.) ประจำวันที่ ๑๔ พฤษภาคม ๒๕๖๒ ตามเอกสารที่แนบมาพร้อมนี้

จึงเรียนมาเพื่อโปรดทราบ

(นายสมศักดิ์ วิวิธเกียรรวงศ์)

บร.บอ.

ฉันท  
ผปบ.บอ.  
(นายสมเดช ศรีวิเชียร)  
ผปบ.บอ.  
๑๕ พ.ค. ๒๕๖๒

เรียน ผอ.ส่วนฯ, ผอ.ร.พค.

เพื่อโปรดทราบ

(นายธีระพล ตั้งสมบุญ)

ผส.บอ. ๑๕ พ.ค. ๒๕๖๒

ร้อยละของผลการเบิกจ่ายงบประมาณ (พ.ร.บ. 62) สำนักบริหารจัดการน้ำและอุทกวิทยา  
ข้อมูลจากระบบติดตาม online ณ วันที่ 14 พฤษภาคม 2562

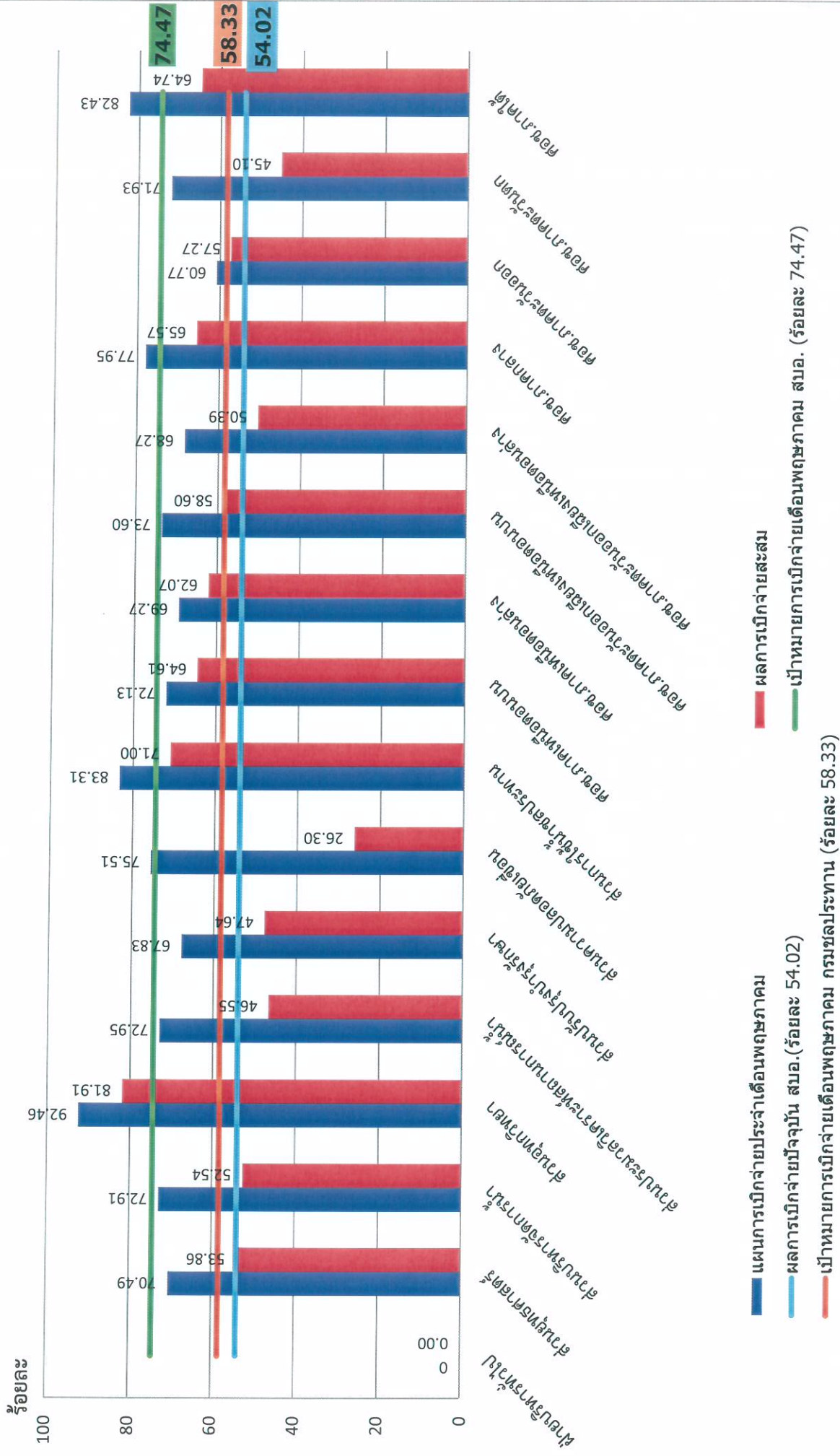

ผลการเบิกจ่ายบรายจ่ายลงทุน (พ.ร.บ. 62) สำนักบริหารจัดการน้ำและอุทกวิทยา  
ข้อมูลจากระบบติดตาม online ณ วันที่ 14 พฤษภาคม 2562

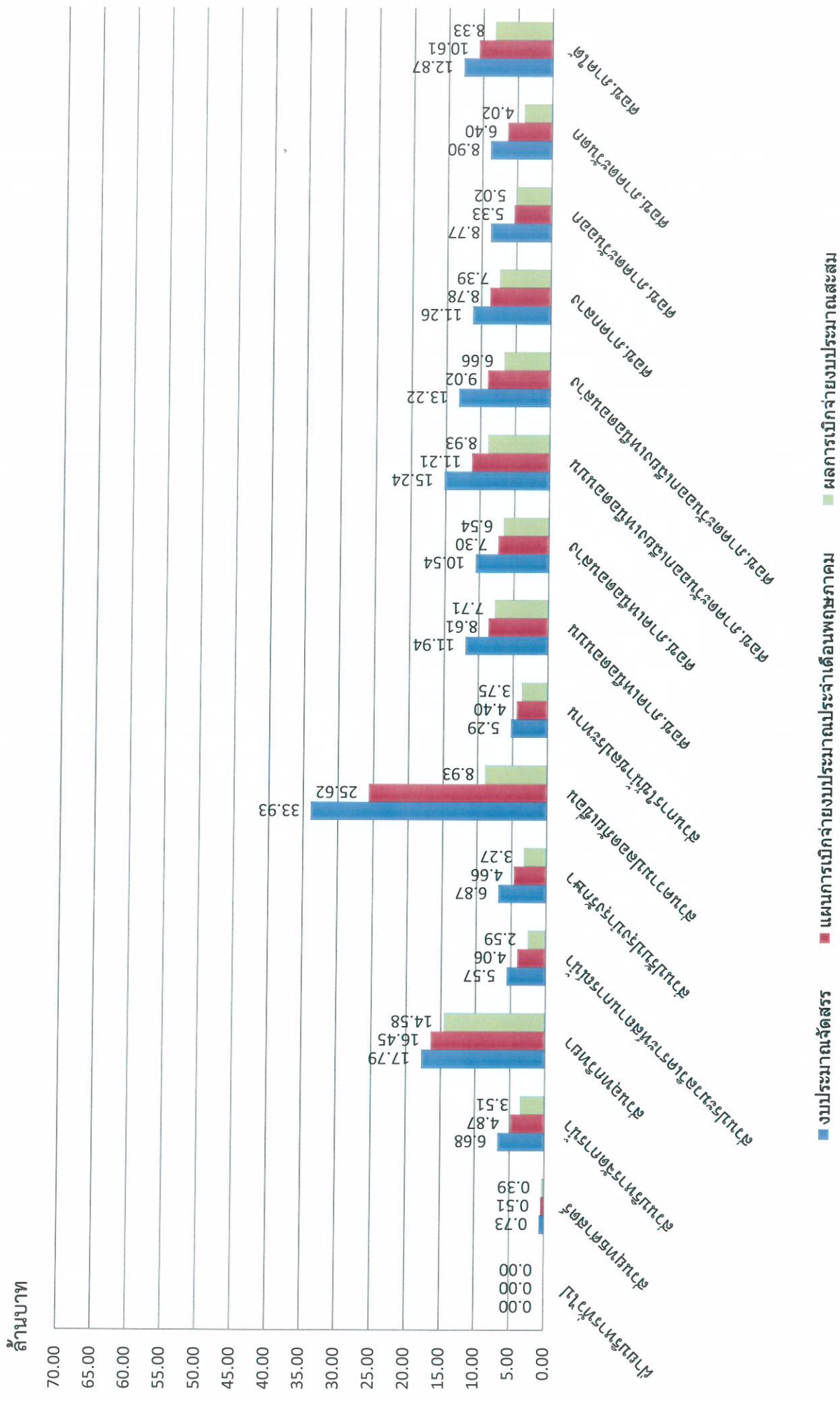

## ผลการเบิกจ่ายงบประมาณ: สำนักบริหารจัดการน้ำและอุทกวิทยา

กรุณาเลือก รายการงบประมาณ: งบรายจ่ายประจำปี-งบลงทุน พรบ. 2562

รายการงบประมาณ : งบรายจ่ายประจำปี-งบลงทุน พรบ. 2562

โครงการ / หน่วยงาน	ได้รับการโอนจัดสรร (บาท)			ผลการเบิกจ่าย (บาท)			เบิกจ่าย ร้อยละ	รายงาน เบิกจ่าย ล่าสุด
	รวม	จ้างเหมา	ทำเอง	รวม	จ้างเหมา	ทำเอง		
ส่วนกลาง สำนักอุทกวิทยาและบริหารน้ำ	0	0	0	0	0	0	0.00	
ฝ่ายบริหารทั่วไป	0	0	0	0	0	0	0.00	
ส่วนบริหารจัดการน้ำ	6,676,500	0	6,676,500	3,507,906	0	3,507,906	52.54	07/05/2562
ศูนย์ประมวลวิเคราะห์สถานการณ์น้ำ	5,570,000	0	5,570,000	2,592,813	0	2,592,813	46.55	30/04/2562
ส่วนอุทกวิทยา	17,794,000	0	17,794,000	14,575,268	0	14,575,268	81.91	14/05/2562
ส่วนปรับปรุงบำรุงรักษา	6,867,900	1,460,000	5,407,900	3,271,805	0	3,271,805	47.64	14/05/2562
ส่วนความปลอดภัยเขื่อน	33,933,274	27,330,274	6,603,000	8,925,871	4,799,990	4,125,881	26.30	07/05/2562
ส่วนการใช้น้ำชลประทาน	5,285,100	0	5,285,100	3,752,252	0	3,752,252	71.00	14/05/2562
ศูนย์อุทกวิทยาและบริหารน้ำภาคเหนือตอนบน	11,936,400	0	11,936,400	7,711,854	0	7,711,854	64.61	14/05/2562
ศูนย์อุทกวิทยาและบริหารน้ำภาคเหนือตอนล่าง	10,542,900	0	10,542,900	6,543,452	0	6,543,452	62.07	07/05/2562
ศูนย์อุทกวิทยาและบริหารน้ำภาคตะวันออกเฉียงเหนือตอนบน	15,236,400	0	15,236,400	8,928,243	0	8,928,243	58.60	07/05/2562
ศูนย์อุทกวิทยาและบริหารน้ำภาคตะวันออกเฉียงเหนือตอนล่าง	13,216,000	0	13,216,000	6,659,562	0	6,659,562	50.39	14/05/2562
ศูนย์อุทกวิทยาและบริหารน้ำภาคกลาง	11,263,500	0	11,263,500	7,385,672	0	7,385,672	65.57	07/05/2562
ศูนย์อุทกวิทยาและบริหารน้ำภาคตะวันออก	8,770,400	0	8,770,400	5,023,154	0	5,023,154	57.27	14/05/2562
ศูนย์อุทกวิทยาและบริหารน้ำภาคตะวันตก	8,903,500	0	8,903,500	4,015,121	0	4,015,121	45.10	30/04/2562
ศูนย์อุทกวิทยาและบริหารน้ำภาคใต้	12,865,800	0	12,865,800	8,329,755	0	8,329,755	64.74	14/05/2562
ส่วนยุทธศาสตร์	730,000	0	730,000	393,213	0	393,213	53.86	07/05/2562
<b>รวมทั้งสิ้น</b>	<b>169,591,674</b>	<b>28,790,274</b>	<b>140,801,400</b>	<b>91,615,941</b>	<b>4,799,990</b>	<b>86,815,951</b>	<b>54.02</b>	

จัดทำโดย RID HiPPS | คณะทำงานพัฒนาระบบการติดตาม และรายงานผลการปฏิบัติงาน และการใช้จ่ายงบประมาณ

17 Users online ขณะนี้มีจำนวนการเรียกใช้งาน 94 ครั้ง

ระบบติดตามผลการปฏิบัติงานและการใช้จ่ายงบประมาณ version 1.9 (esspresso)