



พ.ล.บอ. 2244/62

## บันทึกข้อความ

ส่วนราชการ ฝ่ายบำรุงรักษาระบบชลประทาน ส่วนปรับปรุงบำรุงรักษา โทร. ๒๓๓๔

ที่ สบอ(บร.)๐๔/ ๓๓๕ /๒๕๖๒ วันที่ ๑ พฤษภาคม ๒๕๖๒

เรื่อง รายงานผลการเบิกจ่ายงบประมาณประจำปี พ.ศ.๒๕๖๒(งบ พ.ร.บ.)ประจำวันที ๓๐ เมษายน ๒๕๖๒

๓๖๓๒๖

เรียน ผส.บอ. ผ่าน ผปบ.บอ.

ฝ่ายบำรุงรักษาระบบชลประทาน ส่วนปรับปรุงบำรุงรักษา ได้ดำเนินการรายงานผลการเบิกจ่ายงบประมาณประจำปี พ.ศ.๒๕๖๒ (งบ พ.ร.บ.) ประจำวันที่ ๓๐ เมษายน ๒๕๖๒ ตามเอกสารที่แนบมาพร้อมนี้

จึงเรียนมาเพื่อโปรดทราบ

(นายสมศักดิ์ วิวิทเกุรงศ์)

บร.บอ.

ผปบ.

(นายสมเดช ศรีวิเชียร)

ผปบ.บอ.

๑๑ พ.ค. ๒๕๖๒

- ทราบ

- เรียน ผอ.สน., ผอช.พด.

เพื่อโปรดทราบ

(นายธีระพล ตั้งสมบูรณ์)

ผส.บอ - ๒ พ.ค. ๒๕๖๒

ร้อยละของผลการเบิกจ่ายงบประมาณ (พ.ร.บ. 62) สำนักบริหารจัดการน้ำและอุทกวิทยา  
ข้อมูลจากระบบติดตาม online ณ วันที่ 30 เมษายน 2562

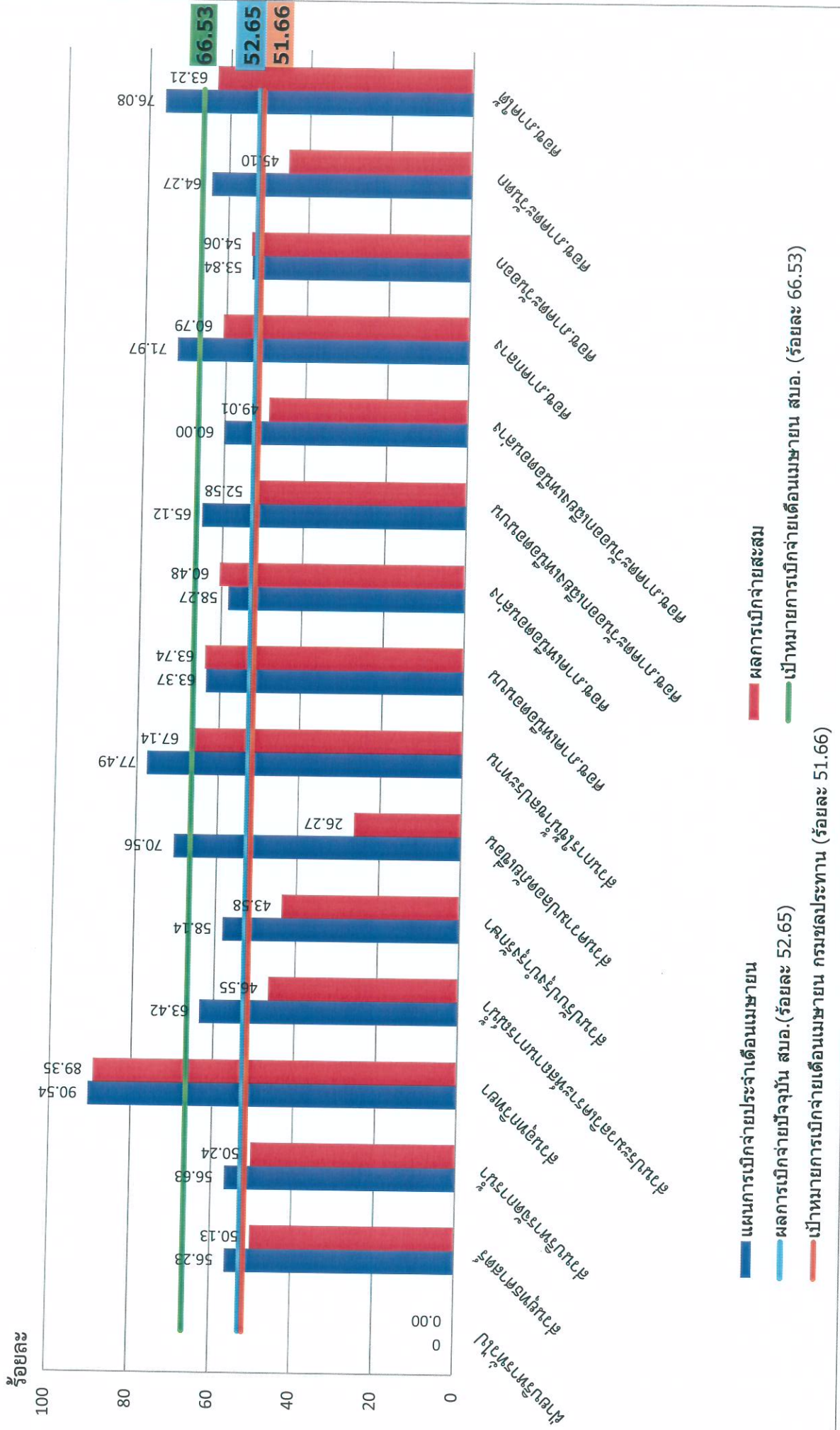

ผลการเบิกจ่ายบรายจ่ายลงทุน (พ.ร.บ. 62) สำนักบริหารจัดการน้ำและอุทกวิทยา  
ข้อมูลจากระบบติดตาม online ณ วันที่ 30 เมษายน 2562

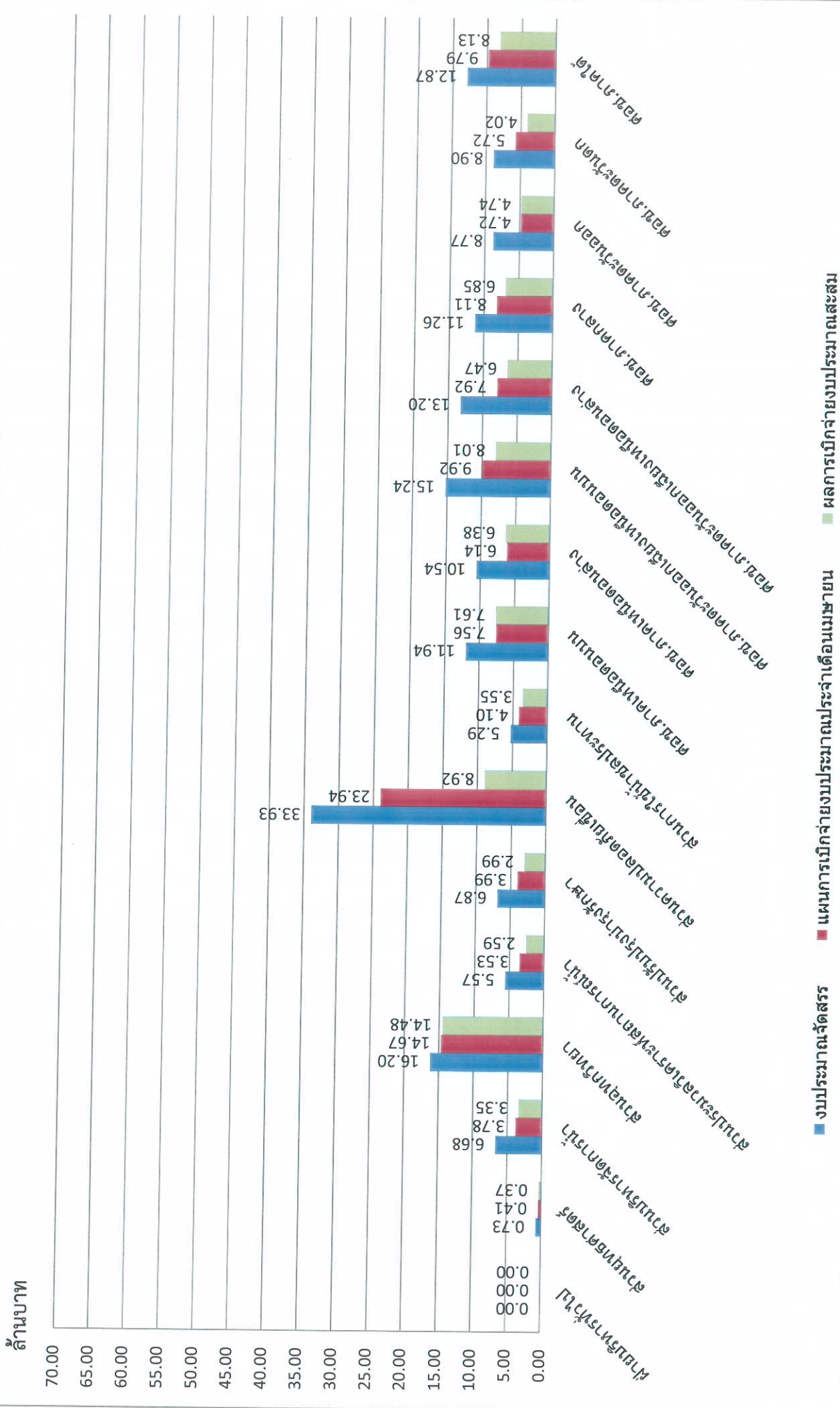

หน้าแรก รายงานต่างๆ คณะทำงานฯ เอกสารและระบบฯ แผนที่ประมาณการ รายงานสำหรับผู้บริหาร

Logged in: hydro1 [เพิ่มคำอำนวยความสะดวก](#) [รายการประมาณการ](#) [งบประมาณและผลการเบิกจ่าย](#) [ระดับหน่วยงาน](#) [Log out](#)

## ผลการเบิกจ่ายงบประมาณ: สำนักบริหารจัดการน้ำและอุทกวิทยา

กรุณาเลือก รายการงบประมาณ: งบรายจ่ายประจำปี-งบลงทุน พรบ. 2562

รายการงบประมาณ : งบรายจ่ายประจำปี-งบลงทุน พรบ. 2562

โครงการ / หน่วยงาน	ได้รับการโอนจัดสรร (บาท)			ผลการเบิกจ่าย (บาท)			เบิกจ่าย ร้อยละ	รายงาน เบิกจ่าย ล่าสุด
	รวม	จ้างเหมา	ทำเอง	รวม	จ้างเหมา	ทำเอง		
ส่วนกลาง สำนักอุทกวิทยาและบริหารน้ำ	0	0	0	0	0	0	0.00	
ฝ่ายบริหารทั่วไป	0	0	0	0	0	0	0.00	
ส่วนบริหารจัดการน้ำ	6,676,500	0	6,676,500	3,353,957	0	3,353,957	50.24	30/04/2562
ศูนย์ประมวลวิเคราะห์สถานการณ์น้ำ	5,570,000	0	5,570,000	2,592,813	0	2,592,813	46.55	30/04/2562
ส่วนอุทกวิทยา	16,204,500	0	16,204,500	14,478,958	0	14,478,958	89.35	30/04/2562
ส่วนปรับปรุงบำรุงรักษา	6,867,900	1,460,000	5,407,900	2,993,344	0	2,993,344	43.58	30/04/2562
ส่วนความปลอดภัยเขื่อน	33,933,274	27,330,274	6,603,000	8,915,059	4,799,990	4,115,069	26.27	30/04/2562
ส่วนการใช้น้ำชลประทาน	5,285,100	0	5,285,100	3,548,567	0	3,548,567	67.14	30/04/2562
ศูนย์อุทกวิทยาและบริหารน้ำภาคเหนือตอนบน	11,936,400	0	11,936,400	7,608,099	0	7,608,099	63.74	30/04/2562
ศูนย์อุทกวิทยาและบริหารน้ำภาคเหนือตอนล่าง	10,542,900	0	10,542,900	6,376,452	0	6,376,452	60.48	30/04/2562
ศูนย์อุทกวิทยาและบริหารน้ำภาคตะวันออกเฉียงเหนือตอนบน	15,236,400	0	15,236,400	8,010,809	0	8,010,809	52.58	30/04/2562
ศูนย์อุทกวิทยาและบริหารน้ำภาคตะวันออกเฉียงเหนือตอนล่าง	13,195,550	0	13,195,550	6,466,905	0	6,466,905	49.01	30/04/2562
ศูนย์อุทกวิทยาและบริหารน้ำภาคกลาง	11,263,500	0	11,263,500	6,846,915	0	6,846,915	60.79	30/04/2562
ศูนย์อุทกวิทยาและบริหารน้ำภาคตะวันออก	8,770,400	0	8,770,400	4,741,113	0	4,741,113	54.06	30/04/2562
ศูนย์อุทกวิทยาและบริหารน้ำภาคตะวันตก	8,903,500	0	8,903,500	4,015,121	0	4,015,121	45.10	30/04/2562
ศูนย์อุทกวิทยาและบริหารน้ำภาคใต้	12,865,800	0	12,865,800	8,131,955	0	8,131,955	63.21	30/04/2562
ส่วนยุทธศาสตร์	730,000	0	730,000	365,980	0	365,980	50.13	30/04/2562
รวมทั้งสิ้น	167,981,724	28,790,274	139,191,450	88,446,047	4,799,990	83,646,057	52.65	

จัดทำโดย RID HiPPS | คณะทำงานพัฒนาระบบการติดตาม และรายงานผลการปฏิบัติงาน และการใช้จ่ายงบประมาณ

30 Users online ขณะนี้มีจำนวนการเรียกใช้งาน 113 ครั้ง

ระบบติดตามผลการปฏิบัติงานและการใช้จ่ายงบประมาณ version 1.9 (esspresso)