



ผล.บอ. 1816/62

## บันทึกข้อความ

ส่วนราชการ ฝ่ายบำรุงรักษาระบบชลประทาน ส่วนปรับปรุงบำรุงรักษา โทร. ๒๓๓๔

ที่ สบอ(บร.)๐๔/๒๙๗/๒๕๖๒ วันที่ ๕ เมษายน ๒๕๖๒

เรื่อง รายงานผลการเบิกจ่ายงบประมาณประจำปี พ.ศ.๒๕๖๒(งบ พ.ร.บ.)ประจำวันที ๒ เมษายน ๒๕๖๒ 122688

เรียน ผส.บอ. ผ่าน ผปบ.บอ.

ฝ่ายบำรุงรักษาระบบชลประทาน ส่วนปรับปรุงบำรุงรักษา ได้ดำเนินการรายงานผลการเบิกจ่ายงบประมาณประจำปี พ.ศ.๒๕๖๒ (งบ พ.ร.บ.) ประจำวันที่ ๒ เมษายน ๒๕๖๒ ตามเอกสารที่แนบมาพร้อมนี้

จึงเรียนมาเพื่อโปรดทราบ

(นายสมคิด กุมประสิทธิ์)

นายช่างชลประทานชำนาญงาน  
รักษาราชการแทน บร.บอ.

(นายสมเดช ศรีวิเชียร)  
ผปบ.บอ.

๕ เม.ย. ๒๕๖๒

- ทราบ

- เรียน ผอ.ส่วน และ ผอ.อ.จาก

เพื่อโปรดทราบ

(นายธีระพล ตั้งสมบูรณ์)

ผล.บอ. ๕ เม.ย. ๒๕๖๒

ผลการเบิกจ่ายบรายจ่ายลงทุน (พ.ร.บ. 62) สำนักบริหารจัดการน้ำและอุทกวิทยา  
ข้อมูลจากระบบติดตาม online ณ วันที่ 2 เมษายน 2562

ร้อยละ

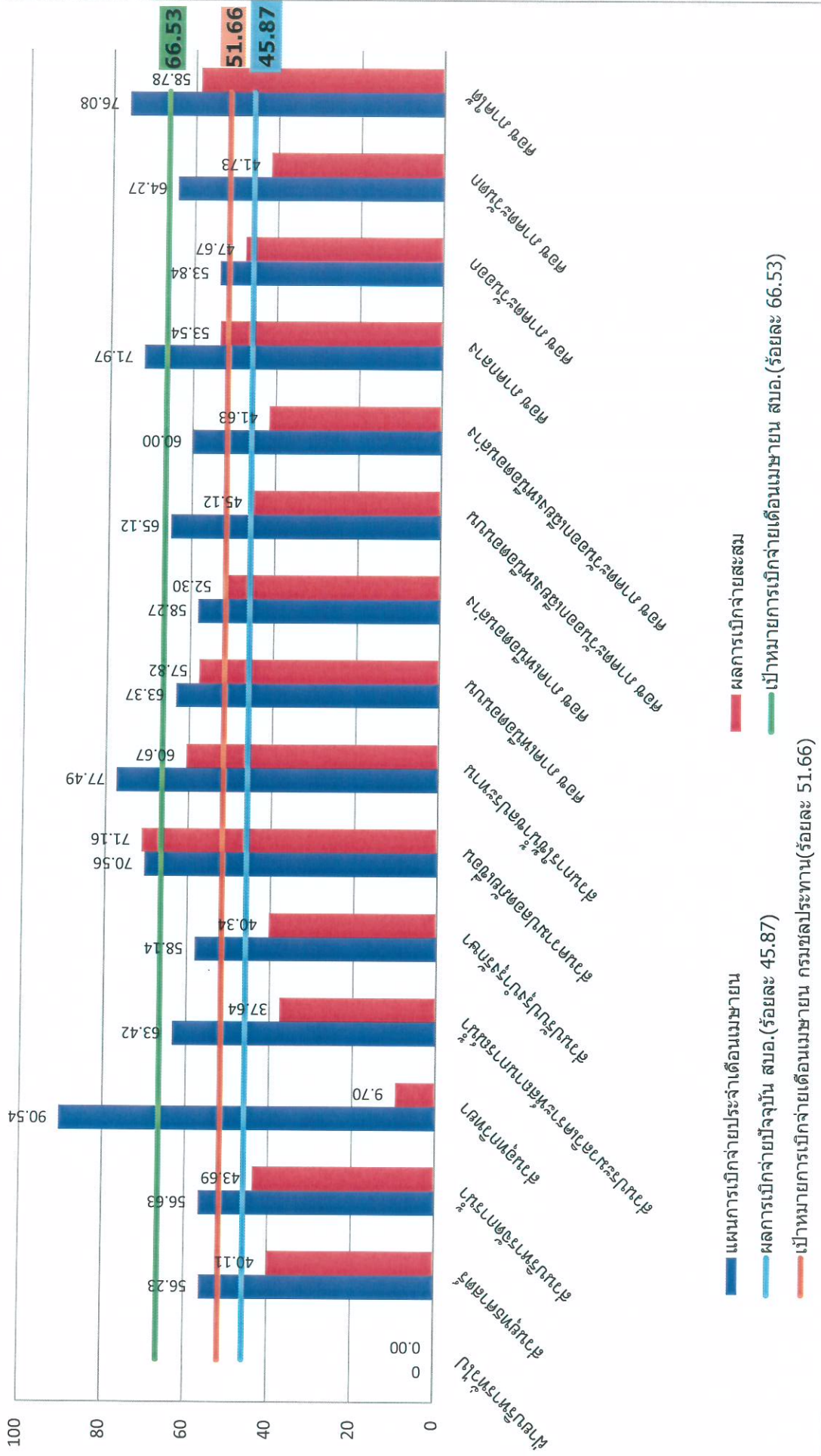

ผลการเบิกจ่ายงบรายจ่ายลงทุน (พ.ร.บ. 62) สำนักบริหารจัดการน้ำและอุทกวิทยา  
ข้อมูลจากระบบติดตาม online ณ วันที่ 2 เมษายน 2562

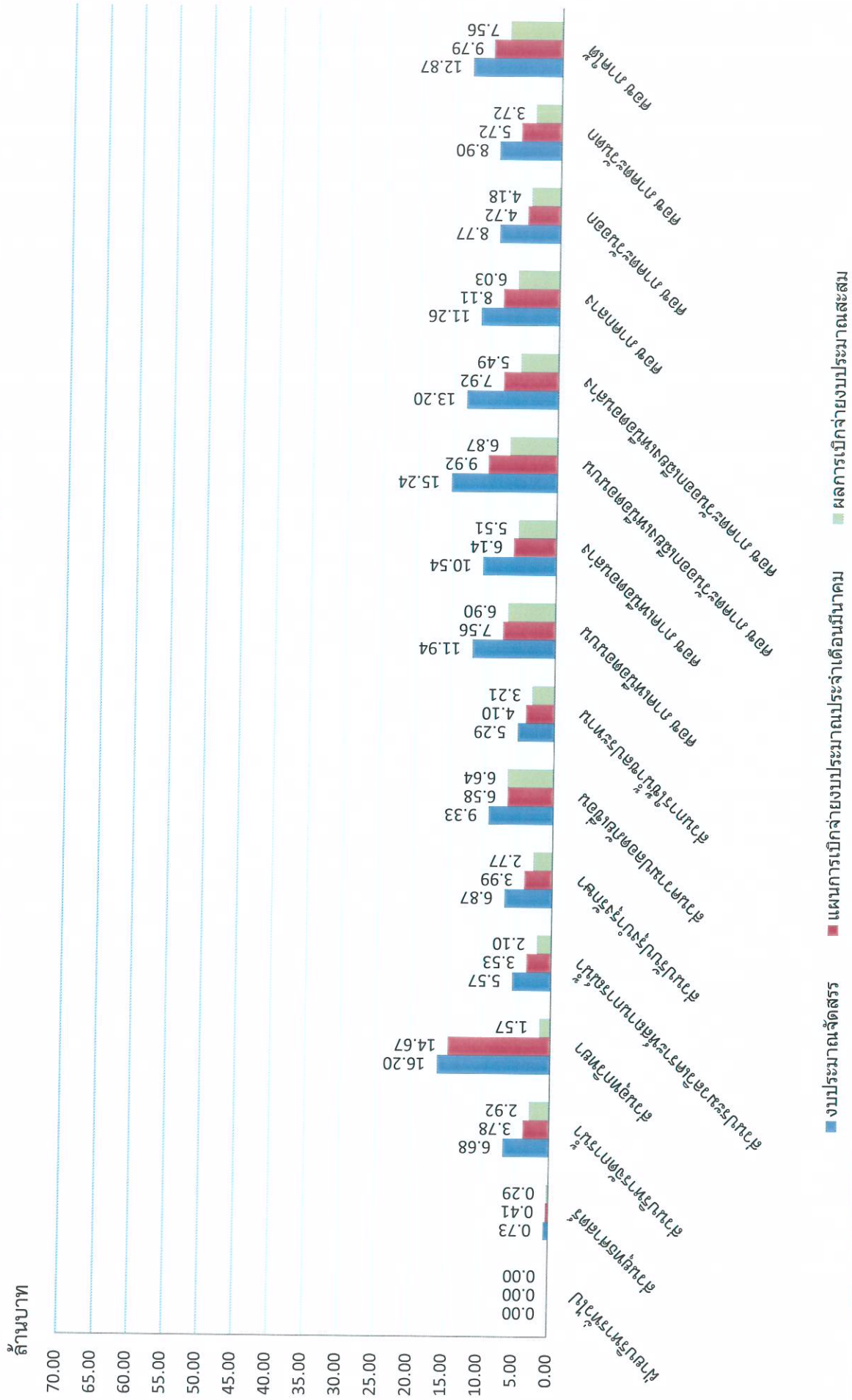



หน้าแรก รายงานต่างๆ คณะทำงานฯ เอกสารแนบรายการฯ แผนที่ประมาณการ รายงานสำหรับผู้บริหาร

Logged in: hydro1 [เพิ่มคำอำนวยความสะดวก](#) [รายการประมาณการ](#) [งบประมาณและผลการเบิกจ่าย](#) [ระดับหน่วยงาน](#) - [Log out](#)

## ผลการเบิกจ่ายงบประมาณ : สำนักบริหารจัดการน้ำและอุทกวิทยา

กรุณาเลือก รายการงบประมาณ งบรายจ่ายประจำปี-งบลงทุน พรบ. 2562

รายการงบประมาณ : งบรายจ่ายประจำปี-งบลงทุน พรบ. 2562

โครงการ / หน่วยงาน	ได้รับการโอนจัดสรร (บาท)			ผลการเบิกจ่าย (บาท)			เบิกจ่าย ร้อยละ	รายงาน เบิกจ่าย ล่าสุด
	รวม	จ้างเหมา	ทำเอง	รวม	จ้างเหมา	ทำเอง		
ส่วนกลาง สำนักอุทกวิทยาและบริหารน้ำ	0	0	0	0	0	0	0.00	
ฝ่ายบริหารทั่วไป	0	0	0	0	0	0	0.00	
ส่วนบริหารจัดการน้ำ	6,676,500	0	6,676,500	2,916,669	0	2,916,669	43.69	02/04/256
ศูนย์ประมวลวิเคราะห์สถานการณ์น้ำ	5,570,000	0	5,570,000	2,096,561	0	2,096,561	37.64	26/03/256
ส่วนอุทกวิทยา	16,204,500	0	16,204,500	1,571,073	0	1,571,073	9.70	02/04/256
ส่วนปรับปรุงบำรุงรักษา	6,867,900	1,460,000	5,407,900	2,770,752	0	2,770,752	40.34	02/04/256
ส่วนความปลอดภัยเขื่อน	9,329,000	1,158,000	8,171,000	6,638,212	2,726,000	3,912,212	71.16	26/03/256
ส่วนการใช้น้ำชลประทาน	5,285,100	0	5,285,100	3,206,249	0	3,206,249	60.67	02/04/256
ศูนย์อุทกวิทยาและบริหารน้ำภาคเหนือตอนบน	11,936,400	0	11,936,400	6,901,957	0	6,901,957	57.82	02/04/256
ศูนย์อุทกวิทยาและบริหารน้ำภาคเหนือตอนล่าง	10,542,900	0	10,542,900	5,513,944	0	5,513,944	52.30	26/03/256
ศูนย์อุทกวิทยาและบริหารน้ำภาคตะวันออกเฉียงเหนือตอนบน	15,236,400	0	15,236,400	6,874,867	0	6,874,867	45.12	02/04/256
ศูนย์อุทกวิทยาและบริหารน้ำภาคตะวันออกเฉียงเหนือตอนล่าง	13,195,550	0	13,195,550	5,493,575	0	5,493,575	41.63	19/03/256
ศูนย์อุทกวิทยาและบริหารน้ำภาคกลาง	11,263,500	0	11,263,500	6,030,550	0	6,030,550	53.54	02/04/256
ศูนย์อุทกวิทยาและบริหารน้ำภาคตะวันออก	8,770,400	0	8,770,400	4,180,560	0	4,180,560	47.67	02/04/256
ศูนย์อุทกวิทยาและบริหารน้ำภาคตะวันตก	8,903,500	0	8,903,500	3,715,501	0	3,715,501	41.73	26/03/256
ศูนย์อุทกวิทยาและบริหารน้ำภาคใต้	12,865,800	0	12,865,800	7,562,214	0	7,562,214	58.78	02/04/256
ส่วนยุทธศาสตร์	730,000	0	730,000	292,832	0	292,832	40.11	02/04/256
<b>รวมทั้งสิ้น</b>	<b>143,377,450</b>	<b>2,618,000</b>	<b>140,759,450</b>	<b>65,765,516</b>	<b>2,726,000</b>	<b>63,039,516</b>	<b>45.87</b>	