

เรื่อง การออกโฉนดที่ดินที่งอกที่มีแนวเขตติดแม่น้ำปิง

เรียน ผส.ขป.๑	กำหนด
✓ เพื่อโปรดพิจารณา	ด้วยนายรัฐศักดิ์ สิมะกุลธร และนางสาวรัฐนันท
เพื่อโปรดดำเนินการ	สิมะกุลธร ได้ยื่นคำร้องขอรังวัดออกโฉนดที่ดินที่งอก
เพื่อโปรดทราบ	ริมตลิ่ง โดยอ้างว่าเป็นที่ดินที่งอกมาจากโฉนดที่ดินเลขที่
๒๕๘๙ ตำบลวัดเกต อำเภอเมืองเชียงใหม่ จังหวัดเชียงใหม่ ซึ่งกองเทคโนโลยี	

ทำแผนที่กรมที่ดินได้มีการอ่าน แปล ตีความภาพถ่ายทางอากาศบริเวณที่ขอออกโฉนดที่ดินแปลงนี้แล้ว ปรากฏว่าเป็นไม้ยืนต้น (Am)

ในการนี้ สำนักงานที่ดินจังหวัดเชียงใหม่ ขอความอนุเคราะห์ตรวจสอบระดับน้ำบริเวณที่ขอออกโฉนดที่ดิน(ที่งอก) ดังกล่าว ว่าในรอบ ๑๐ ปี ที่ผ่านมานับแต่วันที่ได้มีการออกโฉนดที่ดินเลขที่ ๒๕๘๙ ตำบลวัดเกต อำเภอเมืองเชียงใหม่ จังหวัดเชียงใหม่ เป็นบริเวณน้ำท่วมถึงหรือไม่อย่างไร และขอให้แจ้งผลการพิจารณาให้สำนักงานที่ดินจังหวัดเชียงใหม่ทราบด้วย ดั่งมีรายละเอียดตามหนังสือสำนักงานที่ดินจังหวัดเชียงใหม่ ที่ ชม ๐๐๒๐.๒/๓๓๔๘ ลงวันที่ ๒ มีนาคม ๒๕๖๔ ที่แนบ

(นายปฐม สุริยกานต์)
ผบ.ท.ขป.๑

① เรียน ผบ.ท.ขป.๑ และ ผอ.กท.๑

เพื่อพิจารณาและ รังวัด
แปลงที่งอกเลขที่ ๒๕๘๙

(นายสุดชาย พรหมมลมาศ)
ผส.ขป.๑ - ๕ มี.ค. ๒๕๖๔

② เรียน ผบ.ท.ขป.๑

เพื่อขอประสานงานออกทำ
โฉนดที่ดินแปลงที่งอก

③ เรียน ผอ.กท.๑ ทานที่งอกบน
ฝั่งป่าตอง

(นายปฐม สุริยกานต์)
ผบ.ท.ขป.๑

(นายปฐม สุริยกานต์)
ผบ.ท.ขป.๑



สำนักงานชลประทานที่ ๑
รับที่ E 833 / ๖4
วันที่ ๒ ๒๑ ๖4

ที่ ชม ๐๐๒๐.๒/๓๓๔๗

สำนักงานที่ดินจังหวัดเชียงใหม่
ถนนโชตนา ชม ๕๐๓๐๐

๒ มีนาคม ๒๕๖๔

เรื่อง การออกโฉนดที่ดินที่ออกที่มีแนวเขตติดแม่น้ำปิง

เรียน ผู้อำนวยการสำนักงานชลประทานที่ ๑

- สิ่งที่ส่งมาด้วย ๑.สำเนาโฉนดที่ดินเลขที่ ๒๙๘๙ ตำบลวัดเกต อำเภอเมืองเชียงใหม่ จังหวัดเชียงใหม่ จำนวน ๑ ฉบับ
- ๒.สำเนาร่างแผนที่รูปถ่ายทางอากาศ มาตรฐาน 1 : 1000 หมายเลข 4846 IV 0076-01 จำนวน ๑ ฉบับ
- ๓.สำเนาผลการอ่าน แปล ตีความภาพถ่ายทางอากาศ จำนวน ๑ ชุด

ด้วยนายจิตติศักดิ์ สิมะกุลธร และ นางสาวจิตินันท์ สิมะกุลธรได้ยื่นคำขอรังวัดออกโฉนดที่ดินที่ออกริมตลิ่ง ตามมาตรา ๑๓๐๘ แห่งประมวลกฎหมายแพ่งและพาณิชย์ โดยอ้างว่าเป็นที่ดินที่ออกมาจากโฉนดที่ดินเลขที่ ๒๙๘๙ ตำบลวัดเกต อำเภอเมืองเชียงใหม่ จังหวัดเชียงใหม่ ซึ่งกองเทคโนโลยีทำแผนที่กรมที่ดิน ได้มีการอ่าน แปล ตีความภาพถ่ายทางอากาศบริเวณที่ขอออกโฉนดที่ดินแปลงนี้แล้วปรากฏว่าเป็นไม้ยืนต้น (A3) รายละเอียดปรากฏตามเอกสารที่ได้ส่งมาพร้อมนี้

สำนักงานที่ดินจังหวัดเชียงใหม่ ขอความอนุเคราะห์ตรวจสอบระดับน้ำบริเวณที่ขอออกโฉนดที่ดิน(ที่ออก) ดังกล่าว ว่าในรอบ ๑๐ ปีที่ผ่านมานับแต่วันที่ได้มีการออกโฉนดที่ดินเลขที่ ๒๙๘๙ ตำบลวัดเกต อำเภอเมืองเชียงใหม่ จังหวัดเชียงใหม่ เป็นบริเวณน้ำท่วมถึงหรือไม่ อย่างไร ผลเป็นประการใดขอได้โปรดแจ้งให้ทราบด้วย เพื่อจะได้พิจารณาดำเนินการในส่วนที่เกี่ยวข้องต่อไป

จึงเรียนมาเพื่อโปรดพิจารณาและดำเนินการ

ขอแสดงความนับถือ

๒

(นายชัยรัตน์ ภูนพมาศ)
เจ้าพนักงานที่ดินจังหวัดเชียงใหม่

ฝ่ายทะเบียน

โทร ๐ ๕๓๑๑ ๒๙๘๓ - ๔

โทรสาร ๐ ๕๓๑๑ ๒๙๘๖

ที่ดินระวาง ๑๙๓ ๔๘๔๖๒-๐๐๖๖-๑

วันที่ ๒๕/๓/๕๕ หน้าถาวร ๑๖๖

ตำบลวัดเกษ



โฉนดที่ดิน

เลข ๓๐๙ หน้า ๕๕

อำเภอเมือง

โฉนดที่ดินฉบับนี้ ได้ทำโดยพระบรมราชานุญาตใน พระบาทสมเด็จพระเจ้าแผ่นดินสยาม

ให้แก นายทวี นิมมานเหมินท์ } เป็นบุตร นายพรหม หางจัน
๒ นางจันทิพย์ นิมมานเหมินท์ } นายน้อย หางคำไล } คนในบังคับสยาม
ฉิมมานเหมินท์

อยู่ที่ ตำบลวัดเกษ ในหมู่ที่ ๑ ตำบลวัดเกษ อำเภอเมือง
จังหวัดเชียงใหม่ ที่ได้ทวงพระกรุณาโปรดเกล้าฯ พระราชทานพระบรมราชานุญาตให้พิมพ์จริงได้ออกมาแล้ว
ทั้งนั้น คือที่ดินแปลงนี้ ตั้งอยู่ที่ ตำบลวัดเกษ อำเภอเมือง
จังหวัดเชียงใหม่ เจ้าพนักงานที่ดินเส้นกระแสพระยานรินสุตรฤกษ์ตั้งแล้ว
หมายเลขที่ดิน ๕๕ คิดเป็นเนื้อที่ประมาณ ๓๕๖ ตารางวา

ทิศ	เนื้อที่	เขตที่ดินติดต่อกับ
ทิศตะวันออก	๓๕๖ ตารางวา	ถนนเจริญราษฎร์
ทิศตะวันตก	๕๖ ตารางวา	แม่น้ำปิง
ทิศเหนือ	๕๖ ตารางวา	ถนนเจริญราษฎร์
ทิศใต้	๓๕๖ ตารางวา	แม่น้ำปิง

ทวงพระกรุณาโปรดเกล้าฯ ให้ผู้รับพระราชทานพระบรมราชานุญาตถือที่ดินแปลงนี้ มีทั้งกรรมสิทธิ์และครอบครองในความจำเป็น
จะต้องประพฤติตามความในพระราชกำหนดกฎหมายสำหรับที่ดินซึ่งคงให้อยู่ในเวลานี้และที่จะได้แก้ไขเปลี่ยนแปลงหรือตั้งขึ้นใหม่
ในภายหลังไปเป็นทุกประการ

ถ้าผู้ใดจะได้รับประโยชน์จากที่ดินแปลงนี้ด้วยประการใด ๆ มีการซื้อขาย, จำนอง, เช่า, รับมรดก, ให้นั้น, ไล่ออก,
แลกเปลี่ยน, เป็นต้น ต้องมีโฉนดนี้มาให้เจ้าพนักงานแก้ทะเบียนตามข้อบังคับแล้วจึงจะนับว่าการนั้นชอบด้วยกฎหมาย
เว้นแต่ถ้าทำซื้อไม่เกิน ๓ ปี จึงไม่จำเป็นต้องแก้ทะเบียน

เพื่อให้เป็นหลักฐานแห่งหนังสือโฉนดนี้ เจ้าพนักงานผู้มีชื่อในท้ายหนังสือนี้
ให้เป็นสำคัญที่วันที่ ๒๕ เดือน มีนาคม พุทธศักราช ๒๕๐๙

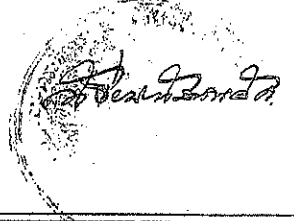



เจ้าพนักงาน
[Signature]

002395

นางศิริมาศ (เรืองเดช)
ข้าราชการที่
- ๒ มี.ค. ๒๕๖๔

๑๕/๓/๕๕ หน้าถาวร ๑๖๖

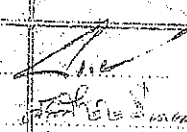
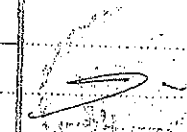
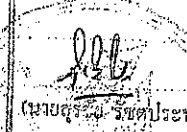
สำนวนแก้ไขเนียบ

แก้ไขเนียบ วัน เดือน ปี	ประเภท การแก้ไขเนียบ	ผู้ยื่น	ผู้ยื่น	จำนวนที่ดิน ที่ได้สัญญา		จำนวนที่ดิน ที่ยังเหลือ		โฉนดที่ดิน			เจ้าพนักงาน ลงนาม ลงวัน
		ชื่อ	ชื่อ	ไร่	งาน	ไร่	งาน	โฉนด	เลขที่	โฉนด	
วันที่ 14 พฤศจิกายน พ.ศ. 2546	ผู้จัดการมรดก เฉพาะส่วน (ตามคำสั่งศาล จังหวัดเชียงใหม่ คดีหมายเลขแดง ที่ 519/2537 ลง 8 เม.ย. 37)	1. นายหยี นิมมานเหมินท์ (ตาย) 2. นางจันทร์พวย นิมมานเหมินท์	1. นางสาวคุณฤ กาจจนการ (ผู้จัดการมรดกนายหยี นิมมานเหมินท์) 2. นางจันทร์พวย นิมมานเหมินท์	1	1 51	-	-	-	-	-	
วันที่ 14 พฤศจิกายน พ.ศ. 2546	ผู้จัดการมรดก เฉพาะส่วน (ตามคำสั่งศาล จังหวัดเชียงใหม่ คดีหมายเลขแดง ที่ 519/2537 ลง 8 เม.ย. 37)	1. นางสาวคุณฤ กาจจนการ (ผู้จัดการมรดกนายหยี นิมมานเหมินท์) 2. นางจันทร์พวย นิมมานเหมินท์	1. นางสาวคุณฤ กาจจนการ (ผู้จัดการมรดกนางจันทร์พวย นิมมานเหมินท์) 2. นางสาวคุณฤ กาจจนการ (ผู้จัดการมรดกนายหยี นิมมานเหมินท์)	1	1 51	-	-	-	-	-	
วันที่ 12 มิถุนายน พ.ศ. 2556	ชาย	1. นางสาวคุณฤ กาจจนการ (ผู้จัดการมรดกนางจันทร์พวย นิมมานเหมินท์) 2. นางสาวคุณฤ กาจจนการ (ผู้จัดการมรดกนายหยี นิมมานเหมินท์)	บริษัท เอสเอสที เชียงใหม่ สถาปัตย์ ทาวเวอร์ จำกัด	1	1 51	-	-	-	-	-	 (นายสุวิทย์ รัตนประทีป)
วันที่ 6 ธันวาคม พ.ศ. 2556	ชาย	บริษัท เอสเอสที เชียงใหม่ สถาปัตย์ ทาวเวอร์ จำกัด	1. นายสุวิศักดิ์ สิมะกุลธร 2. นางสาวสุจินต์ สิมะกุลธร	1	1 51	-	-	-	-	-	 (นายสุวิทย์ รัตนประทีป)

สำเนาถูกต้อง

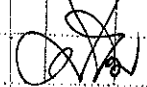

นางศิริมาศ เรืองเดช
 วิชาการที่ดินชำนาญการ
 ๒ มี.ค. ๖๕๖๕

ฉบับส่งฝ่ายควบคุมและรักษาหลักฐานที่ดิน

(ร.ว. ๙)

ระวาง..... 4846 IV 0076-1 (1/1000) มาตรฐาน..... ๑/๑๐๐๐
 ประเภทการรังวัด..... ออกโฉนดที่ดิน..... ราย..... ๑.นายอิทธิศักดิ์ สิมะกุลธร
 ตำบล..... วัดเกด..... อำเภอ..... เมืองเชียงใหม่..... จังหวัด..... เชียงใหม่
 ผู้รังวัด..... นายธีระยุทธ มขเพ็ชร ตำแหน่ง..... นายช่างรังวัดปฏิบัติงาน..... รังวัดวันที่..... ๑๕ / กุมภาพันธ์ / ๒๕๖๐
 05/01/2560 - 11001 (ONLINE UTM ชั้น 1) ๒.นางสาวจิตินันท์ สิมะกุลธร
 ร.ว.12:314/2560

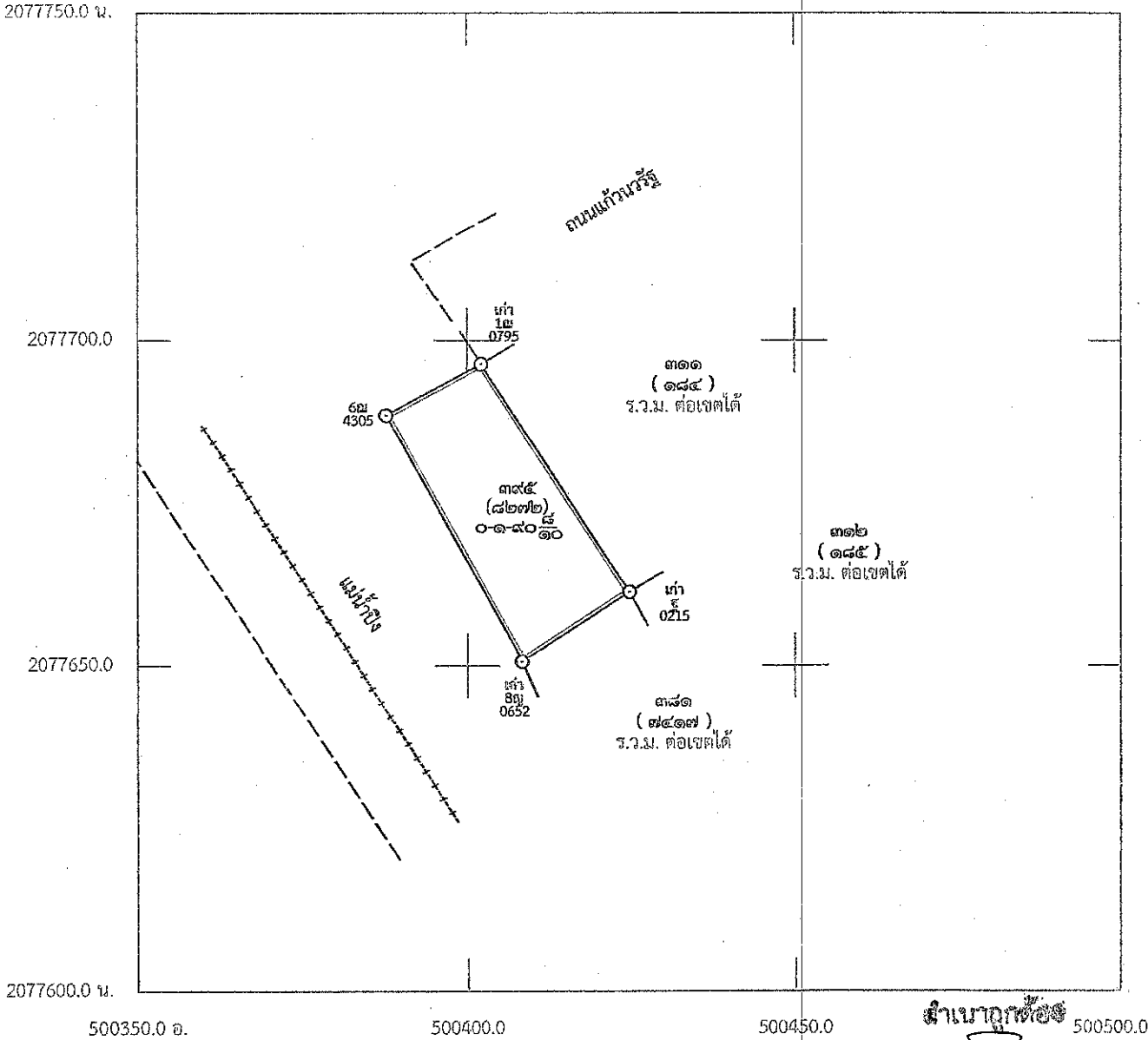

หมายเหตุ ลงที่หมายในระวาง 4846IV0076-1 มาตรฐาน ๑/๑๐๐๐
 พิมพ์ใช้ในราชการเมื่อ ปี พ.ศ. ๒๕๕๔

สำเนาถูกต้อง

นางศิริมาศ เรืองเดช
 ศึกษานิเทศก์ชำนาญการพิเศษ
 - ๒ ปี.ค. ๒๕๖๕
 ผู้จำลอง

ถ้าเป็นรูปแผนที่แบ่งแยก แม้สามารถจะให้ผู้แบ่งแยก และผู้รับแยกรับรองรูปแผนที่ได้
 ก็ให้ลงชื่อรับรองไว้เสียด้วย วันที่..... เดือน..... พ.ศ.
 ข้าพเจ้าขอรับรองว่าได้ตรวจสอบแผนที่นี้แล้วเห็นว่า ตามที่เจ้าพนักงานได้ทำการรังวัดมานั้น
 ถูกต้อง ตรงกับความประสงค์ของข้าพเจ้าทุกประการแล้ว

(..... นายธีระยุทธ มขเพ็ชร)
 วันที่..... ๒๕ / ส.ค. ๒๕๖๕
 (..... นายอภิวัฒน์ ช่นอินทร์)
 วันที่..... / ๓๑ / ส.ค. ๒๕๖๕

(รังวัด ชั้น ๑)

(ร.ว. ๙ ค)

ระวาง 2077800 น. 4846 IV 0076-1 (1/1000) มาตรฐาน (๑/๑๐๐๐) 2077800 น.

รูปแผนที่ลงระวางเนื่องจาก..... ออกโฉนดที่ดิน ๕๐๐๐ ๑. ราย..... ๑ นายธิดิศักดิ์ สิมะกุลธร 500500

ตำบล..... วัดเกต..... อำเภอ..... เมืองเชียงใหม่..... จังหวัด..... เชียงใหม่

รังวัดวันที่..... ๑๕..... เดือน..... กุมภาพันธ์..... พ.ศ. ๒๕๖๐

ลงชื่อ..... นายธีระยุทธ มขเพชร..... ตำแหน่ง..... นายช่างรังวัดปฏิบัติงาน..... ผู้ทำการรังวัด

DOLCAD Version 1.0.5.8

๒.นางสาวฐิตินันท์ สิมะกุลธร

05/01/2560 - 11001
ร.ว.12 :314/2560

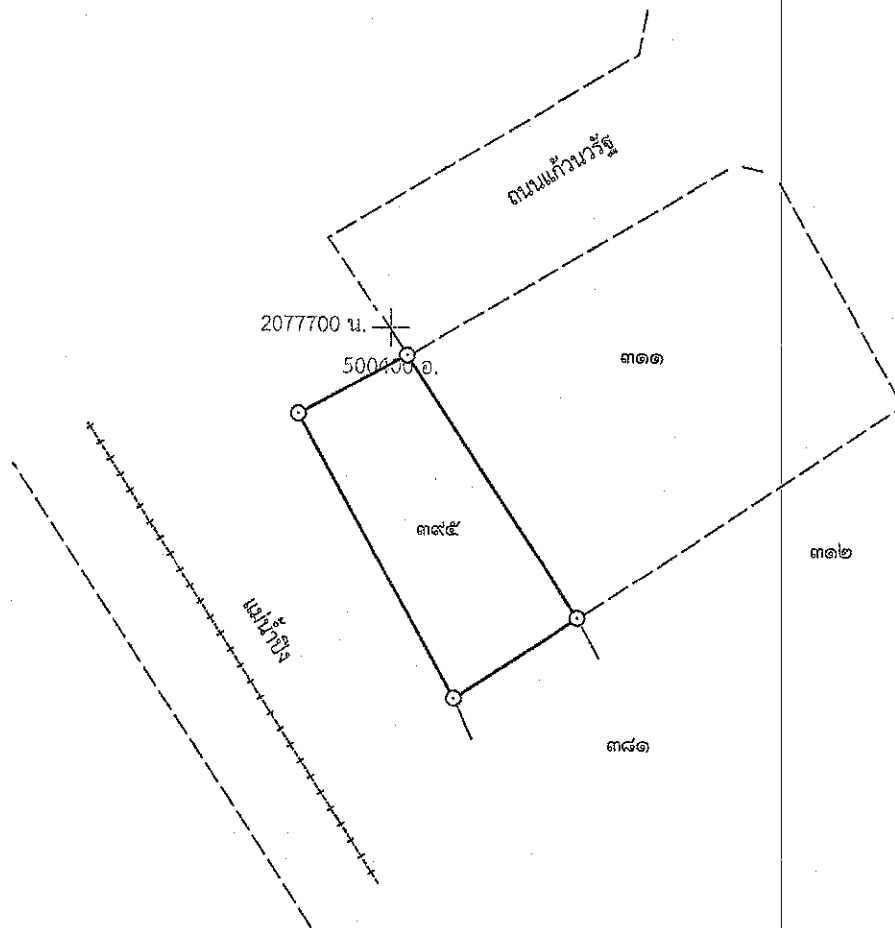

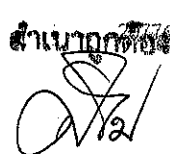

นายธีระยุทธ มขเพชร
(นายปราโมทย์ แสงนพรัตน์)

ผู้จำลองวันที่.....
ตรวจวันที่..... 31 ส.ค. 2560

นางศิริมาต เรืองเดช

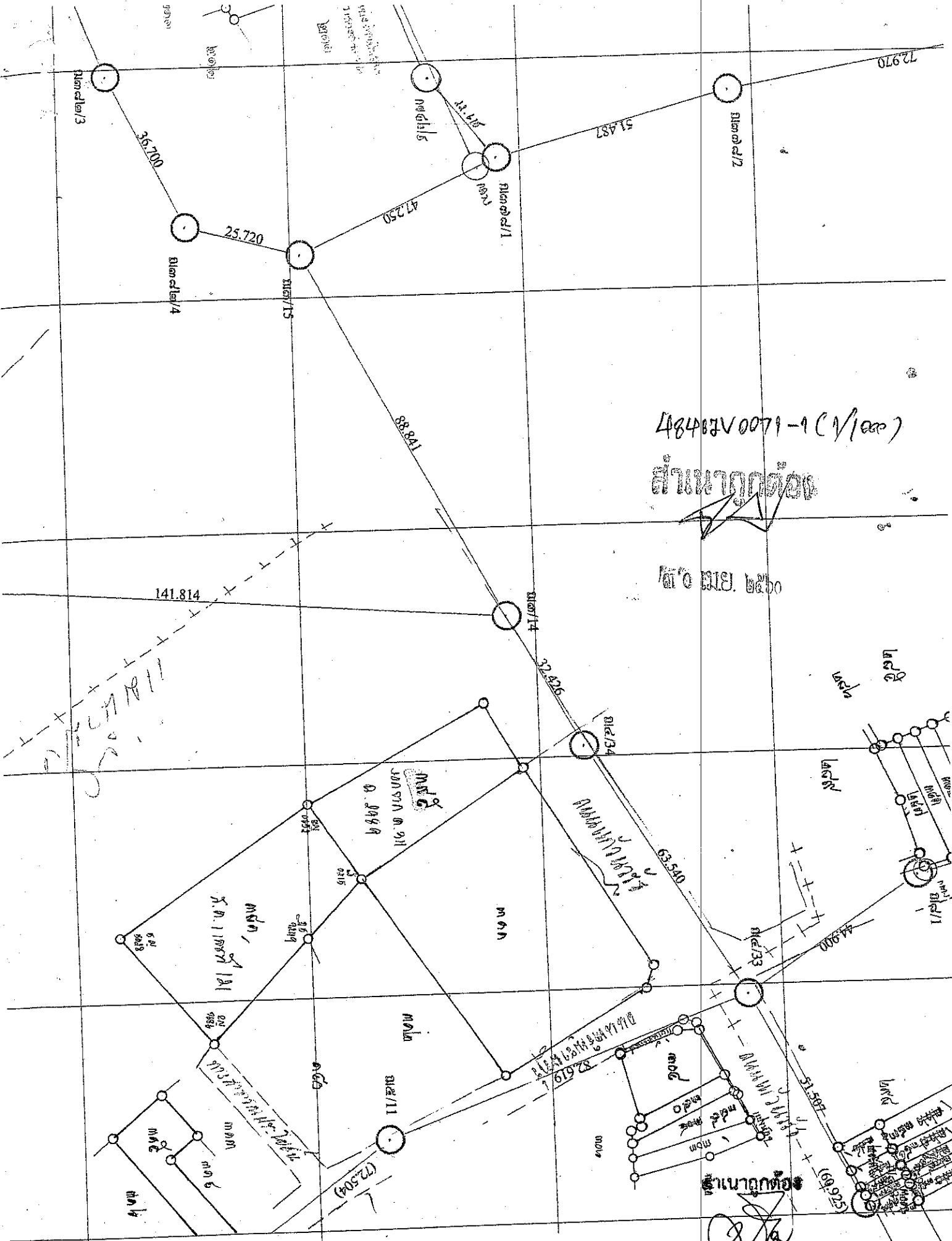
(นางศิริมาต เรืองเดช)
ศึกษาธิการที่ดินชำนาญการ
- ๒ ปี.ค. ๒๕๖๕
๒๕ ส.ค. ๒๕๖๐



48403V0071-1 (V/๑๐๐)

สำนักงานที่ดิน

นาย อ. ชัย ๒๕๖๐

นายเอกชัย

(Signature)

นางศิริมาต เรืองเดช
 ศึกษานิเทศก์ที่ดินทำนาเกษตร
 ๗๒ ปี.ค. ๒๕๖๕

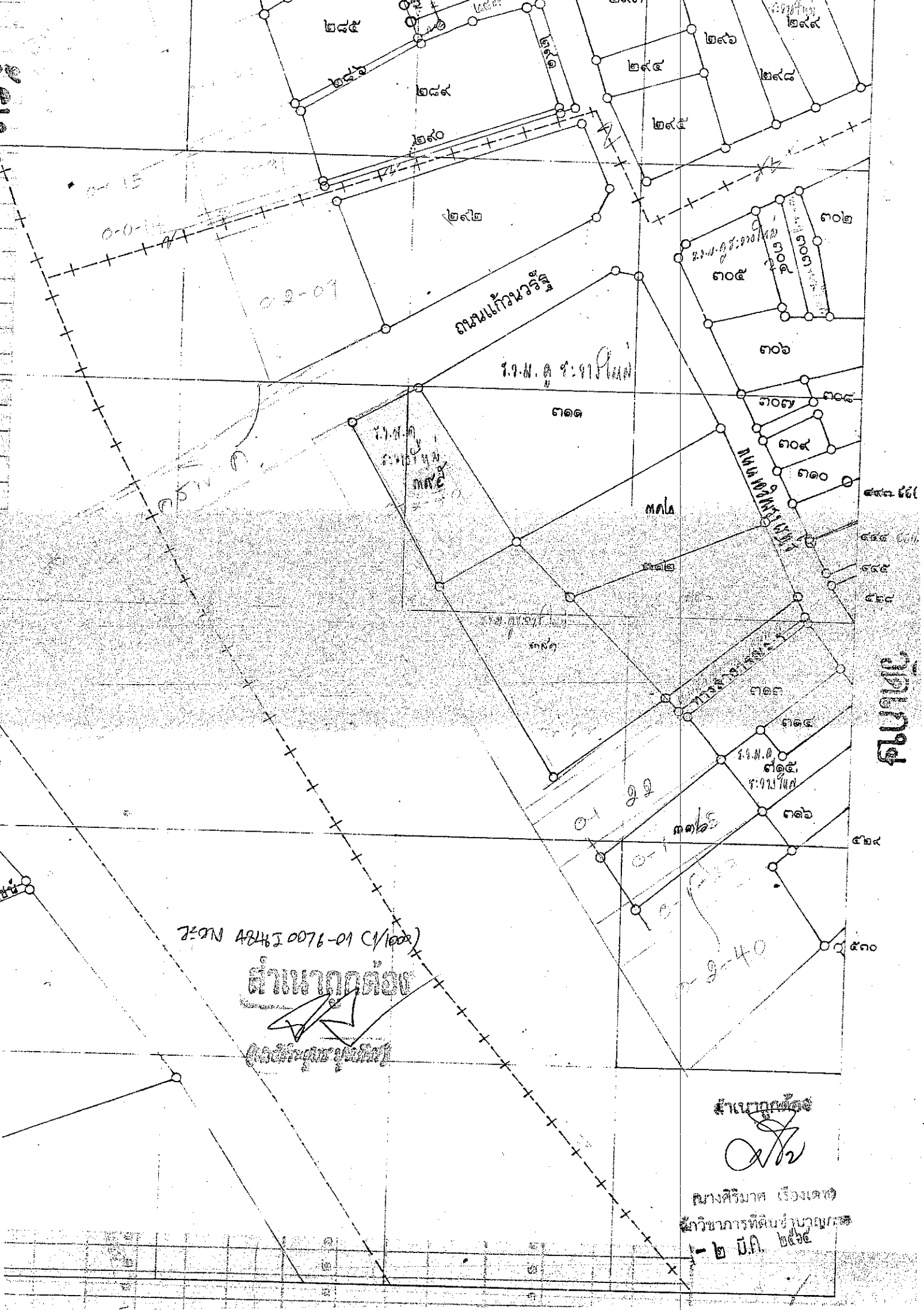

ร.๑๓ ๔๒๕ ๐๐๗๖-๐๑ ๐๑/๑๐๐๐

สำเนาถูกต้อง

(Handwritten signature)
 (๑๑๑๑๑๑๑๑๑๑๑๑)

สำเนาถูกต้อง

(Handwritten signature)

นางศิริมาศ เรืองเดช
 นักวิชาการที่ดินชำนาญการ
 ๑-๒ บ.ค. ๒๕๖๔

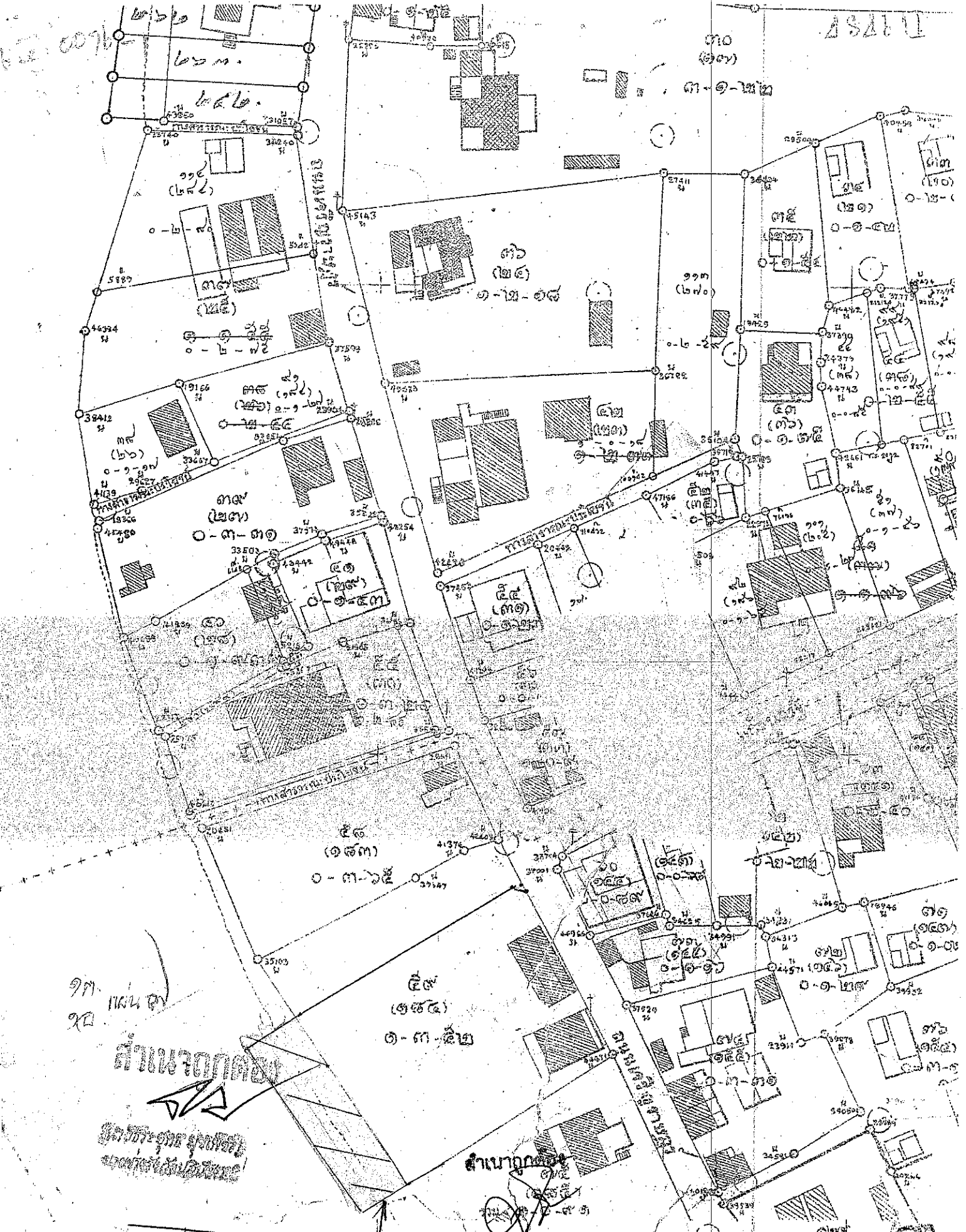

๑๓. ๓๓๓ ๓๓
๑๔.

สำนักงาน

สำนักงาน

สำนักงาน

วิทยาลัยสงฆ์วัดอโศกโศก
(ห้อง)

วิทยาลัยสงฆ์วัดอโศกโศก

- ๒ - ปี. ๒๕๖๕

วิทยาลัยสงฆ์วัดอโศกโศก

ที่ประชุมเมือง
ครั้งที่ 1321
๑๒ ก.ย. ๒๕๖๒



ที่ มท ๐๕๑๖.๔/๒๐๕๐๑

ถึง จังหวัดเชียงใหม่

เจ้าพนักงานที่ดินจังหวัดเชียงใหม่
เลขที่รับที่
วันที่
เวลา ๑๒ ก.ย. ๒๕๖๒
ชื่อ

ตามหนังสือจังหวัดเชียงใหม่ประกอบด้วย

๑. ที่ ชม ๐๐๒๐.๒/๑๓๔๗๓ ลงวันที่ ๓๑ กรกฎาคม ๒๕๖๒ รายนิติบุคคลอาคารชุด ริมปิงคอนโดมิเนียม กรณีเป็นที่ออกจากโฉนดที่ดินเลขที่ ๗๓๒, ๗๓๓, ๕๗๒๒๐ และ ๖๓๑๑๔ ตำบลฟ้าฮ่าม อำเภอเมืองเชียงใหม่ จังหวัดเชียงใหม่
๒. ที่ ชม ๐๐๒๐.๒/๑๕๓๗๙ ลงวันที่ ๒๑ กันยายน ๒๕๖๐ รายงานพัฒนา ตียาภรณ์ (ผู้จัดการมรดกนายถาวรภักดี ตียาภรณ์) กรณีเป็นที่ออกจากโฉนดที่ดินเลขที่ ๑๓๑ ตำบลวัดเกต อำเภอเมืองเชียงใหม่ จังหวัดเชียงใหม่
๓. ที่ ชม ๐๐๒๐.๒/๑๕๓๗๘ ลงวันที่ ๒๑ กันยายน ๒๕๖๐ รายบริษัทเชียงใหม่คอนโดมิเนียม กรณีเป็นที่ออกจากโฉนดที่ดินเลขที่ ๑๑๙๔๗ ตำบลวัดเกต อำเภอเมืองเชียงใหม่ จังหวัดเชียงใหม่
๔. ที่ ชม ๐๐๒๐.๒/๔๑๑๒๔ ลงวันที่ ๑๗ ตุลาคม ๒๕๖๐ รายงานยรรูจิติศักดิ์ สิมะกุลธร และ นางสาว รุตินันท์ สิมะกุลธร กรณีเป็นที่ออกจากโฉนดที่ดินเลขที่ ๒๙๘๙ ตำบลวัดเกต อำเภอเมืองเชียงใหม่ จังหวัดเชียงใหม่

ได้ส่งเรื่องราวการออกโฉนดที่ดินตามคำขอตั้งกล่าวข้างต้น จำนวน ๔ ราย เนื่องจากเป็นคำขอรังวัดออกโฉนดที่ดินจากที่ออกของโฉนดที่ดิน ให้กรมที่ดินอ่าน แปล ตีความภาพถ่ายทางอากาศ เพื่อใช้เป็นข้อมูลประกอบการพิจารณาตรวจสอบ นั้น

กรมที่ดินได้ดำเนินการอ่าน แปล ตีความภาพถ่ายทางอากาศ ที่ดินตามผลการรังวัดออกโฉนดที่ดินบริเวณระวางแผนที่ภาพถ่ายทางอากาศ หมายเลข 4846 IV 0076 ซึ่งจัดสร้างจากข้อมูลภาพถ่ายทางอากาศ ที่มีการบินถ่ายภาพเป็นครั้งแรกเมื่อปี พ.ศ. ๒๕๙๗ เรียบร้อยแล้ว รายละเอียดปรากฏตามรายงานผลการอ่าน แปล ตีความภาพถ่ายทางอากาศ จำนวน ๑ ชุด และระวางแผนที่ภาพถ่ายทางอากาศพร้อมแผ่นทาบระวางแผนที่ที่แสดงผลการอ่าน แปล ตีความภาพถ่ายทางอากาศ จำนวน ๑ ระวาง หมายเลข 4846 IV 0076 ที่จัดส่งมาพร้อมนี้ เพื่อใช้เป็นข้อมูลประกอบการพิจารณาเรื่องราวการออกโฉนดที่ดินจากที่ออกตามคำขอข้างต้นดังกล่าว จำนวน ๔ ราย เมื่อจังหวัดได้รับรายงานผลการอ่าน แปล ตีความภาพถ่ายทางอากาศ และระวางแผนที่ภาพถ่ายทางอากาศ พร้อมแผ่นทาบระวางแผนที่แล้วกรุณาแจ้งให้กรมที่ดิน

- ศึกษารายคดี
 - เห็นควรให้

<input checked="" type="checkbox"/> ฝ่ายทะเบียน	<input type="checkbox"/> ฝ่ายรังวัด
<input type="checkbox"/> ฝ่ายที่ดินชุมชน	<input type="checkbox"/> กลุ่มงานวิชาการที่ดิน
<input type="checkbox"/> ฝ่ายอำนาจเขต	<input type="checkbox"/> _____
<input type="checkbox"/> ผู้ตรวจ	
<input type="checkbox"/> ผู้บังคับ	
<input type="checkbox"/> ผู้ช่วย	
- (นายประสพชัย วงศ์วิชัย)
๑๒ ก.ย. ๒๕๖๒



ผู้อำนวยการจังหวัดเชียงใหม่

นางสาว... เรืองเดช
ผู้อำนวยการที่ดินชำนาญการพิเศษ
- ๒ มี.ย. ๒๕๖๒

สำนักมาตรฐานการออกหนังสือสำคัญ
โทร./โทรสาร. ๐ ๒๕๐๓ ๓๓๙๕

นายสุทัศน์ ปึกษาจันทร์
เจ้าพนักงานที่ดินจังหวัด ปฏิบัติราชการแทน
ผู้ว่าราชการจังหวัดเชียงใหม่
๑๒ ก.ย. ๒๕๖๒

(นายสุทัศน์ ปึกษาจันทร์)
เจ้าพนักงานที่ดินจังหวัด ปฏิบัติราชการแทน
ผู้ว่าราชการจังหวัดเชียงใหม่
12 ก.ย. 2562

รายงานผลการอ่าน แปล ตีความภาพถ่ายทางอากาศ

บริเวณที่ขออนุญาตที่ดินที่ขอก จากโฉนดที่ดินเลขที่ ๗๓๒, ๗๓๓, ๕๗๒๒๐

และ ๖๓๑๑๔ ตำบลฟ้าฮ่าม วิทยานิเทศการชุกริมปึงคอนโดมิเนียม

โฉนดที่ดินเลขที่ ๑๓๑ ตำบลวัดเกต ราชนางพัฒนนิศา ตียาภรณ์ (ผู้จัดการมรดกนายถาวรศักดิ์ ตียาภรณ์)

โฉนดที่ดินเลขที่ ๑๑๙๔๗ ตำบลวัดเกต ราชบริษัทเชียงใหม่คอนโดมิเนียม

และโฉนดที่ดินเลขที่ ๒๙๘๙ ตำบลวัดเกต ราชนางสาวฐิตินันท์ สิมะกุลธร และนายฐิติศักดิ์ สิมะกุลธร

อำเภอเมืองเชียงใหม่ จังหวัดเชียงใหม่

ระวาง 4846 IV 0076 ,

โดย

ส่วนวางโครงการแผนที่ด้วยรูปถ่ายทางอากาศ

กองเทคโนโลยีทำแผนที่ กรมที่ดิน

พ.ศ. ๒๕๖๒

ผู้อำนวยการ



กองแผนที่และเรื่องเลข

สำนักงานที่ดินชำนาญการ

- ๒ ปี.ค. ๒๕๖๕

รายงานผลการอ่าน แปล ตีความภาพถ่ายทางอากาศ

บริเวณที่ขออนุญาตที่ดินทิ้งอก จากโฉนดที่ดินเลขที่ ๗๓๒, ๗๓๓, ๕๓๒๒๐

และ ๒๓๑๑๔ ตำบลฟ้าฮ่าม วิทยานิพนธ์บุคคลอาคารชุดริมฝั่งดอนโดมเนียม

โฉนดที่ดินเลขที่ ๑๓๑ ตำบลวัดเกต วิทยานิพนธ์ ตีพยากรณ์ (ผู้จัดการมรดกนายถาวรศักดิ์ ตีพยากรณ์)

โฉนดที่ดินเลขที่ ๑๑๙๔๗ ตำบลวัดเกต วิทยานิพนธ์บริษัทเชียงใหม่คอนโดมิเนียม

และโฉนดที่ดินเลขที่ ๒๙๘๙ ตำบลวัดเกต วิทยานิพนธ์ สิมะกุลธร และนายสุจิตต์ สิมะกุลธร

อำเภอเมืองเชียงใหม่ จังหวัดเชียงใหม่

ระวาง 4846 IV 0076 ,

โดย

ส่วนวางโครงแผนที่ด้วยรูปถ่ายทางอากาศ

กองเทคโนโลยีทำแผนที่ กรมที่ดิน

พ.ศ. ๒๕๖๒

สำเนาถูกต้อง



นางศิริมาศ เรืองเดช)

นักวิชาการที่ดินชำนาญการ

- ๒ มี.ค. ๒๕๖๔

สารบัญ

	หน้า
ความเป็นมา	๑
วัตถุประสงค์การอ่าน แปล ตีความภาพถ่ายทางอากาศ	๒
ขอบเขตการอ่าน แปล ตีความภาพถ่ายทางอากาศ	๒
อุปกรณ์และข้อมูลในการอ่านแปลฯ	๕
วิธีดำเนินการ	๕
ผลการอ่าน แปล ตีความภาพถ่ายทางอากาศ	๖
ผลการอ่าน แปล ตีความภาพถ่ายทางอากาศ จังหวัดเชียงใหม่ ปี พ.ศ. ๒๕๕๗	๙
มาตราส่วน ๑ : ๔,๐๐๐ ระวัง 4846 IV 0076	
ภาคผนวก	
- สำเนาหนังสือสำนักมาตรฐานการออกหนังสือสำคัญ ที่ มท ๐๕๑๖.๔/๒๗๔๔ ลงวันที่ ๔ มิถุนายน ๒๕๖๒	๑๑
- สำเนาคำแห่งรูปแปลงที่ดินที่ขอให้ดำเนินการอ่าน แปล ตีความภาพถ่ายทางอากาศ อำเภอเมืองเชียงใหม่ จังหวัดเชียงใหม่ รายงานตีบุคคลอาคารชุดริมปิงคอนโดมิเนียม	๑๒
- สำเนาหนังสือสำนักมาตรฐานการออกหนังสือสำคัญ ที่ มท ๐๕๑๖.๔/๓๑๘๑ ลงวันที่ ๒๕ มิถุนายน ๒๕๖๒	๑๓
- สำเนาคำแห่งรูปแปลงที่ดินที่ขอให้ดำเนินการอ่าน แปล ตีความภาพถ่ายทางอากาศ อำเภอเมืองเชียงใหม่ จังหวัดเชียงใหม่ รายงานพัฒนา ตียาภรณ์ (ผู้จัดการมรดก นายถาวรภักดิ์ ตียาภรณ์) , นายฐิติศักดิ์ สิมะกุลธร และผู้ถือสิทธิครอบครองรวม	๑๔
- สำเนาคำแห่งรูปแปลงที่ดินที่ขอให้ดำเนินการอ่าน แปล ตีความภาพถ่ายทางอากาศ อำเภอเมืองเชียงใหม่ จังหวัดเชียงใหม่ รายบริษัท เชียงใหม่คอนโดมิเนียม จำกัด	๑๕
- สำเนาคำสั่งกองเทคโนโลยีทำแผนที่ ที่ ๑๑/๒๕๖๒ ลงวันที่ ๒๒ พฤษภาคม ๒๕๖๒	๑๖

ตำแหน่ง



นางศิริมาศ เรืองเดช
ข้าราชการที่ดินชำนาญการ

- ๒ มี.ค. ๒๕๖๕

รายงานผลการอ่าน แปล ตีความภาพถ่ายทางอากาศ
 บริเวณที่ขออนุญาตที่ดินที่ออก จากโฉนดที่ดินเลขที่ ๗๓๒, ๗๓๓, ๕๗๒๒๐
 และ ๖๓๑๑๔ ตำบลฟ้าฮ่าม วิทยานิพนธ์บุคคลอาคารชุดริมปิงคอนโดมิเนียม
 โฉนดที่ดินเลขที่ ๑๓๑ ตำบลวัดเกต วิทยานิพนธ์ ตีพยากรณ์ (ผู้จัดการมรดกนายถาวรศักดิ์ ตีพยากรณ์)
 โฉนดที่ดินเลขที่ ๑๑๙๔๗ ตำบลวัดเกต วิทยานิพนธ์ ตีพยากรณ์ (ผู้จัดการมรดกนายถาวรศักดิ์ ตีพยากรณ์)
 และโฉนดที่ดินเลขที่ ๒๙๘๙ ตำบลวัดเกต วิทยานิพนธ์ ตีพยากรณ์ ตีพยากรณ์ และนายฐิติศักดิ์ ตีพยากรณ์
 อำเภอเมืองเชียงใหม่ จังหวัดเชียงใหม่
 ระวาง 4846 IV 0076

ผลการอ่าน แปล ตีความภาพถ่ายทางอากาศนี้เป็นไปตามมติที่ประชุม ครั้งที่ ๑๒/๒๕๖๒ วันอังคารที่ ๖ สิงหาคม ๒๕๖๒ ของคณะกรรมการตรวจสอบผลการวิเคราะห์ อ่าน แปล ตีความภาพถ่ายทางอากาศ ตามคำสั่งกองเทคโนโลยีฯที่ ๑๑/๒๕๖๒ ลงวันที่ ๒๒ พฤษภาคม ๒๕๖๒

ความเป็นมา

สำนักมาตรฐานการออกหนังสือสำคัญ มีหนังสือ ที่ มท ๐๕๑๖.๔/๒๗๔๔ ลงวันที่ ๕ มิถุนายน ๒๕๖๒ ขอให้กองเทคโนโลยีฯดำเนินการอ่าน แปล ตีความภาพถ่ายทางอากาศ บริเวณที่ขออนุญาตที่ดินที่ออก จากโฉนดที่ดินเลขที่ ๗๓๒, ๗๓๓, ๕๗๒๒๐ และ ๖๓๑๑๔ ตำบลฟ้าฮ่าม อำเภอเมืองเชียงใหม่ จังหวัดเชียงใหม่ วิทยานิพนธ์บุคคลอาคารชุดริมปิงคอนโดมิเนียม จำนวน ๔ แปลง และที่ มท ๐๕๑๖.๔/๓๑๘๑ ลงวันที่ ๒๕ มิถุนายน ๒๕๖๒ บริเวณที่ขออนุญาตที่ดินที่ออก จากโฉนดที่ดินเลขที่ ๑๓๑ ตำบลวัดเกต อำเภอเมืองเชียงใหม่ จังหวัดเชียงใหม่ วิทยานิพนธ์ ตีพยากรณ์ (ผู้จัดการมรดกนายถาวรศักดิ์ ตีพยากรณ์) จำนวน ๑ แปลง, โฉนดที่ดินเลขที่ ๑๑๙๔๗ ตำบลวัดเกต อำเภอเมืองเชียงใหม่ จังหวัดเชียงใหม่ วิทยานิพนธ์ ตีพยากรณ์ (ผู้จัดการมรดกนายถาวรศักดิ์ ตีพยากรณ์) จำนวน ๑ แปลง และโฉนดที่ดินเลขที่ ๒๙๘๙ ตำบลวัดเกต อำเภอเมืองเชียงใหม่ จังหวัดเชียงใหม่ วิทยานิพนธ์ ตีพยากรณ์ ตีพยากรณ์ และนายฐิติศักดิ์ ตีพยากรณ์ จำนวน ๑ แปลง รวมจำนวน ๗ แปลง ซึ่งได้พิจารณาข้อมูลตามที่จังหวัดรายงานแล้วปรากฏว่า การรังวัดออกโฉนดที่ดินจากที่ออกดังกล่าวมีอาณาเขตติดต่อกับแม่น้ำปิง ดังนั้น เพื่อให้จังหวัดเชียงใหม่มีข้อมูลสำหรับประกอบการพิจารณาดำเนินการตามระเบียบกฎหมายที่เกี่ยวข้อง เห็นควรอนุมัติปฏิบัติตามนัยมาตรา ๕๖/๑ แห่งประมวลกฎหมายที่ดิน ด้วยการแสดงขอบเขตแม่น้ำปิงโดยประมาณลงในบริเวณแปลงที่ดินที่ได้จัดทำเป็นข้อมูล Digital จากรูปแผนที่สำหรับการลงระวาง (ร.ว. ๙) ตามผลการรังวัดของจังหวัด และข้อมูลจากแบบคำนวณเนื้อที่ (ร.ว. ๒๕ จ) และขอให้ใช้ข้อมูลจากภาพถ่ายทางอากาศโครงการ WWS (ปี พ.ศ. ๒๕๕๕ - ๒๕๕๙) ของกรมแผนที่ทหารหรือภาพถ่ายทางอากาศโครงการอื่นที่มีการบินถ่ายภาพเป็นครั้งแรก เพื่อจัดส่งให้จังหวัดเชียงใหม่ใช้เป็นข้อมูลประกอบการตรวจสอบต่อไป

นางสาวสุภาวดี

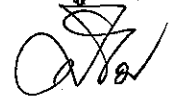

นางศรีมาศ เรืองเทศ
 ศึกษานิเทศก์ชำนาญการพิเศษ

- ๒ ปี.ค. ๒๕๖๕

ผลการอ่านแปลฯ นี้ เป็นไปตามมติที่ประชุม

ของคณะกรรมการตรวจสอบผลการวิเคราะห์ อ่าน แปล ตีความภาพถ่ายทางอากาศ ตามคำสั่งกองเทคโนโลยีฯที่ ๑๑/๒๕๖๒ ลงวันที่ ๒๒ พฤษภาคม ๒๕๖๒ ในการประชุมครั้งที่ ๑๒/๒๕๖๒ เมื่อวันที่ ๖ สิงหาคม ๒๕๖๒

ในพ

ทั้งนี้สำนักมาตรฐานการออกหนังสือสำคัญ ได้จัดส่งเอกสารที่เกี่ยวข้อง ดังนี้

๑. หนังสือสำนักมาตรฐานการออกหนังสือสำคัญ ที่ มท ๐๕๑๖.๔/๒๗๔๔ ลงวันที่ ๔ มิถุนายน ๒๕๖๒
 - ๑.๑ ตำแหน่งรูปแปลงที่ดินที่ขอให้ดำเนินการอ่าน แปล ตีความภาพถ่ายทางอากาศ อำเภอเมือง เชียงใหม่ จังหวัดเชียงใหม่ ซึ่งได้จัดทำขึ้นโดยวิธีการดิจิทัล (Digitize) จากรูปแผนที่กระดาษบางประกอบการ ลงระวาง มาตรฐาน ๑ : ๑,๐๐๐ หมายเลข 4846 IV 0076 - 1 จำนวน ๑ หน้า
 - ๑.๒ แฟ้มข้อมูลดิจิทัลรูปแปลงที่ดิน จำนวน ๔ แปลง
 - ๑.๓ สำเนาภาพถ่ายดาวเทียมแสดงตำแหน่งรูปแปลงที่ดิน ขนาด A4 จำนวน ๑ หน้า
 - ๑.๔ สำเนาโฉนดที่ดิน ฉบับหลวง จำนวน ๔ หน้า
 - ๑.๕ สำเนาโฉนดที่ดิน (น.ส. ๔ จ.) จำนวน ๒ หน้า
 - ๑.๖ สำเนารูปแผนที่กระดาษบาง (ร.ว. ๙) จำนวน ๘ หน้า
๒. หนังสือสำนักมาตรฐานการออกหนังสือสำคัญ ที่ มท ๐๕๑๖.๔/๓๑๘๑ ลงวันที่ ๒๕ มิถุนายน ๒๕๖๒
 - ๒.๑ ตำแหน่งรูปแปลงที่ดินที่ขอให้ดำเนินการอ่าน แปล ตีความภาพถ่ายทางอากาศ อำเภอเมือง เชียงใหม่ จังหวัดเชียงใหม่ ซึ่งได้จัดทำขึ้นโดยวิธีการดิจิทัล (Digitize) จากรูปแผนที่กระดาษบางประกอบการ ลงระวาง มาตรฐาน ๑ : ๑,๐๐๐ หมายเลข 4846 IV 0076 - 2, 6 และรูปแปลงที่ดินที่ใช้ข้อมูลค่าพิกัดฉาก UTM ระวาง 4846 IV 0076 จำนวน ๒ หน้า
 - ๒.๒ แฟ้มข้อมูลดิจิทัลรูปแปลงที่ดิน จำนวน ๓ แปลง
 - ๒.๓ สำเนาภาพถ่ายดาวเทียมแสดงตำแหน่งรูปแปลงที่ดิน ขนาด A4 จำนวน ๑ หน้า
 - ๒.๔ สำเนาโฉนดที่ดิน ฉบับหลวง จำนวน ๖ หน้า
 - ๒.๕ สำเนารูปแผนที่กระดาษบาง (ร.ว. ๙) จำนวน ๔ หน้า
 - ๒.๖ สำเนาแบบคำนวณเนื้อที่ (ร.ว. ๒๕ จ) จำนวน ๒ หน้า
 - ๒.๗ สำเนาระวางแผนที่รูปแปลงที่ดิน ขนาด A4 จำนวน ๓ หน้า

วัตถุประสงค์การอ่าน แปล ตีความภาพถ่ายทางอากาศ

เพื่อใช้เป็นข้อมูลประกอบการพิจารณาบริเวณที่ขออนุญาตที่ดินที่ออก จากโฉนดที่ดินเลขที่ ๗๓๒, ๗๓๓, ๕๗๒๒๐ และ ๖๓๑๑๔ ตำบลฟ้าฮ่าม อำเภอเมืองเชียงใหม่ จังหวัดเชียงใหม่ รายนิติบุคคลอาคารชุด รีมป์คอนโดมิเนียม, โฉนดที่ดินเลขที่ ๑๓๑ ตำบลวัดเกต อำเภอเมืองเชียงใหม่ จังหวัดเชียงใหม่ รายนางพณิชยา ตีพยากรณ์ (ผู้จัดการมรดกนายถาวรศักดิ์ ตีพยากรณ์), โฉนดที่ดินเลขที่ ๑๑๙๔๗ ตำบลวัดเกต อำเภอเมือง เชียงใหม่ จังหวัดเชียงใหม่ รายบริษัทเชียงใหม่คอนโดมิเนียม และโฉนดที่ดินเลขที่ ๒๙๘๙ ตำบลวัดเกต อำเภอเมืองเชียงใหม่ จังหวัดเชียงใหม่ รายนางสาวจิตินันท์ สิมะกุลธร และนายจิตินันท์ สิมะกุลธร

ขอบเขตการอ่าน แปล ตีความภาพถ่ายทางอากาศ

อ่าน แปล ตีความภาพถ่ายทางอากาศ ปี พ.ศ. ๒๕๔๗ จังหวัดเชียงใหม่ ระวาง 4846 IV 0076 บริเวณที่ขออนุญาตที่ดินที่ออก จากโฉนดที่ดินเลขที่ ๗๓๒, ๗๓๓, ๕๗๒๒๐ และ ๖๓๑๑๔ ตำบลฟ้าฮ่าม อำเภอเมืองเชียงใหม่ จังหวัดเชียงใหม่ รายนิติบุคคลอาคารชุดรีมป์คอนโดมิเนียม จำนวน ๔ แปลง, โฉนดที่ดิน

ผลการอ่านแปล นี้ เป็นไปตามมติที่ประชุม

ของคณะกรรมการตรวจสอบผลการวิเคราะห์ อ่าน แปล ตีความภาพถ่ายทางอากาศ ตามคำสั่งกองเทคโนโลยีฯที่ ๑๑/๒๕๖๒ ลงวันที่ ๒๒ พฤษภาคม ๒๕๖๒ ในการประชุมครั้งที่ ๑๒/๒๕๖๒ เมื่อวันที่ ๖ สิงหาคม ๒๕๖๒

รับทราบ

นางศิริมาศ เรืองเดช

นางศิริมาศ เรืองเดช
ศึกษานิเทศก์ชำนาญการพิเศษ
[- ๒ น.ค. ๒๕๖๕]

72

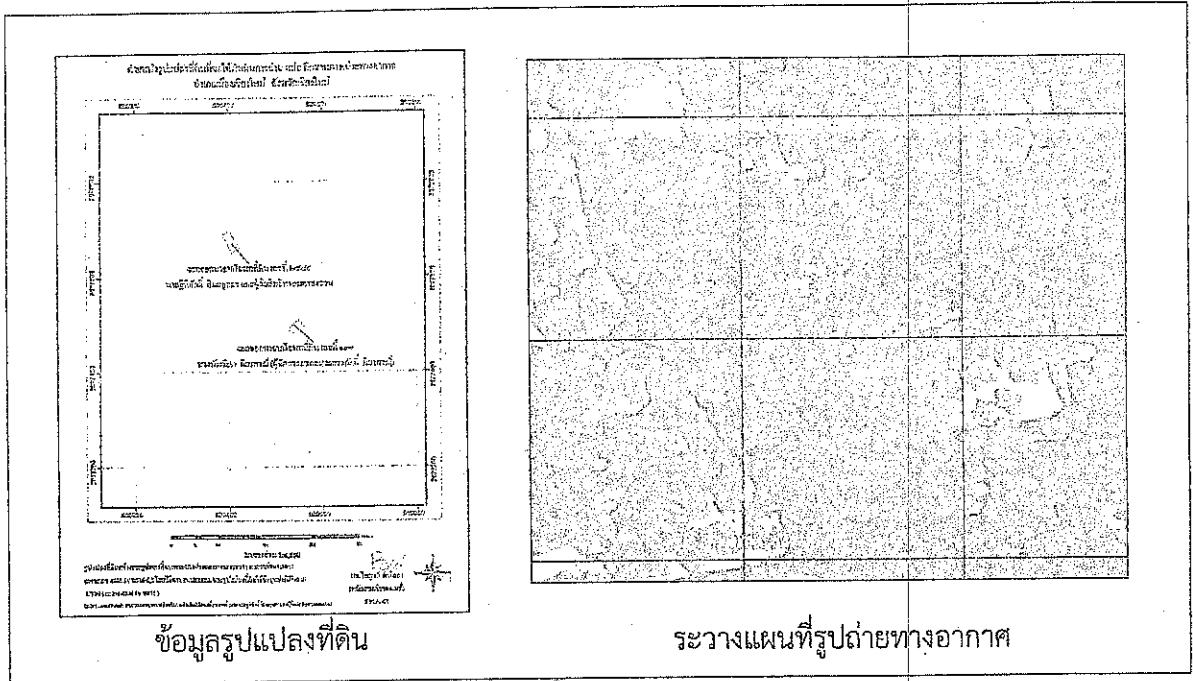

ภาพที่ ๒ แสดงตำแหน่งรูปแปลงที่ดิน บนระวางแผนที่รูปถ่ายทางอากาศ ปี พ.ศ. ๒๕๔๗
 ระวาง 4846 IV 0076 รายงานพัฒนา ดิยาภรณ์ (ผู้จัดการมรดกนายถาวรภักดี ดิยาภรณ์)
 นายฐิติศักดิ์ สิมะกุลธร และผู้ถือสิทธิครอบครองรวม

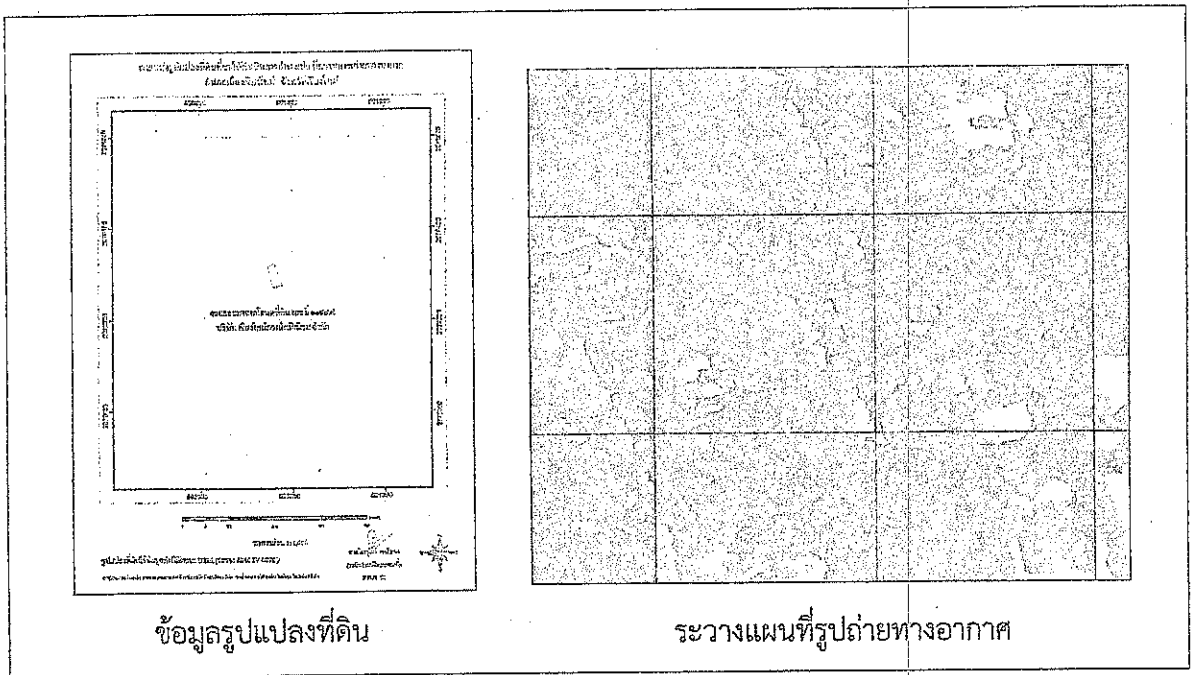

ภาพที่ ๓ แสดงตำแหน่งรูปแปลงที่ดิน บนระวางแผนที่รูปถ่ายทางอากาศ ปี พ.ศ. ๒๕๔๗
 ระวาง 4846 IV 0076 รายบริษัท เชียงใหม่คอนโดมิเนียม จำกัด

ผลการอ่านแปลลา นี้ เป็นไปตามมติที่ประชุม
 ของคณะกรรมการตรวจสอบผลการวิเคราะห์ อ่าน แปล ตีความภาพถ่ายทางอากาศ
 ตามคำสั่งกองเทคโนโลยีสารสนเทศ ที่ ๑๑/๒๕๖๒ ลงวันที่ ๒๒ พฤษภาคม ๒๕๖๒
 ในการประชุมครั้งที่ ๑๒/๒๕๖๒ เมื่อวันที่ ๒ สิงหาคม ๒๕๖๒

วันท

อำนาจศักดิ์
 นางสาวศิริมาศ เรืองเดช
 ศึกษาศาสตร์ที่ดินชำนาญการ
 - ๒ ม.ก. ๒๕๖๒

อุปกรณ์และข้อมูลในการอ่านแปลฯ

- เครื่องมองภาพสามมิติแบบกระจก (Mirror Stereoscope)
- เครื่องมองภาพสามมิติแบบกระเป๋า (Pocket Stereoscope)
- โต้ะแสง
- ดินสอสีเขียนภาพ
- อุปกรณ์คอมพิวเตอร์
- โปรแกรมการทำงานด้าน Photogrammetry (โปรแกรม Erdas)
- เครื่องพิมพ์แผนที่ (Plotter) ขนาด A0
- ข้อมูลภาพถ่ายทางอากาศ และแผนที่
 - ๑. ภาพถ่ายทางอากาศ ๙" x ๙" ปี พ.ศ. ๒๔๙๗ มาตรฐานส่วน ๑ : ๕๐,๐๐๐ โครงการ VV WWS M 79 AMS 18 JAN 54 119 หมายเลข ๑๓๐๘๒ และ ๑๓๐๘๓
 - ๒. ภาพถ่ายทางอากาศ ๙" x ๙" ปี พ.ศ. ๒๕๑๙ มาตรฐานส่วน ๑ : ๑๕,๐๐๐ โครงการ N.S. 3 N 3 5/12/19 หมายเลข ๐๕๕ และ ๐๕๖ (ข้อมูลประกอบ)
 - ๓. ภาพถ่ายทางอากาศ ๙" x ๙" ปี พ.ศ. ๒๕๒๙ มาตรฐานส่วน ๑ : ๒๕,๐๐๐ โครงการ L.T. Run 45 Roll 8 23.1.1986 หมายเลข ๑๐๔ และ ๑๐๘ (ข้อมูลประกอบ)
 - ๔. แผนที่ภูมิประเทศ อำเภอสนทราย ระบาย 4846 IV มาตรฐานส่วน ๑ : ๕๐,๐๐๐ ลำดับชุด L7017

วิธีดำเนินการ

๑. จัดสร้างระวางแผนที่รูปถ่ายทางอากาศ ปี พ.ศ. ๒๔๙๗ มาตรฐานส่วน ๑ : ๕,๐๐๐ จังหวัดเชียงใหม่ ระบาย 4846 IV 0076 (ส่วนสร้างระวางแผนที่รูปถ่ายทางอากาศดำเนินการ)

๒. นำเข้าตำแหน่งรูปแปลงที่ดินระบบดิจิทัล (Digital) ที่สำนักมาตรฐานการออกหนังสือสำคัญได้จัดส่งมาพร้อมหนังสือ ที่ มท ๐๕๑๖.๔/๒๗๔๔ ลงวันที่ ๔ มิถุนายน ๒๕๖๒ และที่ มท ๐๕๑๖.๔/๓๑๘๑ ลงวันที่ ๒๕ มิถุนายน ๒๕๖๒

๓. อ่าน แปล ดีความภาพถ่ายทางอากาศ จากภาพถ่ายทางอากาศ ขนาด ๙" x ๙" ปี พ.ศ. ๒๔๙๗ มาตรฐานส่วน ๑ : ๕๐,๐๐๐ จังหวัดเชียงใหม่ โครงการ VV WWS M 79 AMS 18 JAN 54 119 หมายเลข ๑๓๐๘๒ และ ๑๓๐๘๓ ซึ่งเป็นข้อมูล ณ วันที่ทำการบินถ่ายภาพทางอากาศ เมื่อวันที่ ๑๘ มกราคม ๒๔๙๗ โดยใช้เครื่องมองภาพสามมิติแบบกระจก (Mirror Stereoscope) และเครื่องมองภาพสามมิติแบบกระเป๋า (Pocket Stereoscope) และกันขอบเขตลักษณะการใช้ประโยชน์ที่ดินบนระวางแผนที่รูปถ่ายทางอากาศ ปี พ.ศ. ๒๔๙๗ มาตรฐานส่วน ๑ : ๕,๐๐๐ จังหวัดเชียงใหม่ ระบาย 4846 IV 0076

๔. ทบทวนและตรวจสอบผลการอ่าน แปล ดีความภาพถ่ายทางอากาศ

๕. นำเข้าข้อมูลผลการอ่าน แปล ดีความภาพถ่ายทางอากาศ ที่ได้จาก ข้อ ๔ ให้เป็นระบบดิจิทัล (Digital) ด้วยโปรแกรม Erdas

ผลการอ่านแปลฯ นี้ เป็นไปตามมติที่ประชุม
ของคณะกรรมการตรวจสอบผลการวิเคราะห์ อ่าน แปล ดีความภาพถ่ายทางอากาศ
ตามคำสั่งกองเทคโนโลยีที่แผนที่ที่ ๑๑/๒๕๖๒ ลงวันที่ ๒๒ พฤษภาคม ๒๕๖๒
ในการประชุมครั้งที่ ๑๒/๒๕๖๒ เมื่อวันที่ ๒ สิงหาคม ๒๕๖๒

รับทราบ

สำเนาถูกต้อง

นางศิริมาศ เรืองเดช
นักวิชาการที่ดินชำนาญการ
- ๒ มี.ค. ๒๕๖๔

๖. พล็อตข้อมูลรูปแปลงที่ดินที่เป็นระบบดิจิทัล (Digital) ตาม ข้อ ๒. และผลการอ่านแปลฯ ตาม ข้อ ๕. ลงบนแผ่นทาบระวาง (Overlay) ของปี พ.ศ. ๒๕๕๗ ด้วยโปรแกรม Erdas

๗. จัดทำรายงานประกอบผลการอ่านแปลฯ

๘. คณะกรรมการตรวจสอบผลการวิเคราะห์ อ่าน แปล ดีความภาพถ่ายทางอากาศ ตามคำสั่งของกองเทคโนโลยีฯ ที่ ๑๑/๒๕๖๒ ลงวันที่ ๒๒ พฤษภาคม ๒๕๖๒ ประชุมและรับรองผลฯ

ผลการอ่าน แปล ดีความภาพถ่ายทางอากาศ

ระวาง 4846 IV 0076 ปี พ.ศ. ๒๕๕๗ บริเวณที่ขอกออกโฉนดที่ดินที่ออก จากโฉนดที่ดินเลขที่ ๗๓๒, ๗๓๓, ๕๗๒๒๐ และ ๖๓๑๑๔ ตำบลฟ้าฮ่าม อำเภอเมืองเชียงใหม่ จังหวัดเชียงใหม่ ราชินิติบุคคลอาคารชุดริมบึงคอนโดมิเนียม จำนวน ๔ แปลง, โฉนดที่ดินเลขที่ ๑๓๑ ตำบลวัดเกต อำเภอเมืองเชียงใหม่ จังหวัดเชียงใหม่ ราชนางพัฒนา ตียาภรณ์ (ผู้จัดการมรดกนายถาวรศักดิ์ ตียาภรณ์) จำนวน ๑ แปลง, โฉนดที่ดินเลขที่ ๑๑๔๔๗ ตำบลวัดเกต อำเภอเมืองเชียงใหม่ จังหวัดเชียงใหม่ ราชบริษัทเชียงใหม่คอนโดมิเนียม จำนวน ๑ แปลง และโฉนดที่ดินเลขที่ ๒๕๘๘ ตำบลวัดเกต อำเภอเมืองเชียงใหม่ จังหวัดเชียงใหม่ ราชนางสาวฐิตินันท์ สิมะกุลธร และนายฐิตินันท์ สิมะกุลธร จำนวน ๑ แปลง รวมจำนวน ๗ แปลง ดังตารางที่ ๑ .

๑. บริเวณที่ออกจากโฉนดที่ดินเลขที่ ๗๓๒ ราชินิติบุคคลอาคารชุดริมบึงคอนโดมิเนียม พื้นที่ทั้งหมดของแปลงที่ดินปรากฏเป็นบ้าน/หมู่บ้าน (U2) /

๒. บริเวณที่ออกจากโฉนดที่ดินเลขที่ ๗๓๓ ราชินิติบุคคลอาคารชุดริมบึงคอนโดมิเนียม พื้นที่ทั้งหมดของแปลงที่ดินปรากฏเป็นบ้าน/หมู่บ้าน (U2) /

๓. บริเวณที่ออกจากโฉนดที่ดินเลขที่ ๕๗๒๒๐ ราชินิติบุคคลอาคารชุดริมบึงคอนโดมิเนียม พื้นที่ทั้งหมดของแปลงที่ดินปรากฏเป็นบ้าน/หมู่บ้าน (U2) /

๔. บริเวณที่ออกจากโฉนดที่ดินเลขที่ ๖๓๑๑๔ ราชินิติบุคคลอาคารชุดริมบึงคอนโดมิเนียม พื้นที่ทั้งหมดของแปลงที่ดินปรากฏเป็นบ้าน/หมู่บ้าน (U2) /

๕. บริเวณที่ออกจากโฉนดที่ดินเลขที่ ๑๓๑ ราชนางพัฒนา ตียาภรณ์ (ผู้จัดการมรดกนายถาวรศักดิ์ ตียาภรณ์) พื้นที่ส่วนใหญ่ของแปลงที่ดินปรากฏเป็นไม้ยืนต้น (A3) ทางทิศตะวันตกปรากฏเป็นแหล่งน้ำธรรมชาติ (W1) /

๖. บริเวณที่ออกจากโฉนดที่ดินเลขที่ ๑๑๔๔๗ ราชบริษัทเชียงใหม่คอนโดมิเนียม พื้นที่ส่วนใหญ่ของแปลงที่ดินปรากฏเป็นบ้าน/หมู่บ้าน (U2) ทางทิศตะวันตกปรากฏเป็นแหล่งน้ำธรรมชาติ (W1) /

๗. บริเวณที่ออกจากโฉนดที่ดินเลขที่ ๒๕๘๘ ราชนางสาวฐิตินันท์ สิมะกุลธร และนายฐิตินันท์ สิมะกุลธร พื้นที่ทั้งหมดของแปลงที่ดินปรากฏเป็นไม้ยืนต้น (A3),

หมายเหตุ สัญลักษณ์ที่ใช้ในรายงานผลการอ่านแปลฯ ใช้ตามสัญลักษณ์การจำแนกการใช้ประโยชน์ที่ดินของคณะกรรมการอ่านภาพถ่ายทางอากาศ ของ กบร.

ผลการอ่านแปลฯ นี้ เป็นไปทางมติที่ประชุม

ของคณะกรรมการตรวจสอบผลการวิเคราะห์ อ่าน แปล ดีความภาพถ่ายทางอากาศ

ตามคำสั่งกองเทคโนโลยีฯ ที่ ๑๑/๒๕๖๒ ลงวันที่ ๒๒ พฤษภาคม ๒๕๖๒

ในการประชุมครั้งที่ ๑๒/๒๕๖๒ เมื่อวันที่ ๖ สิงหาคม ๒๕๖๒

ไม่พบ

นางศิริมาศ เรืองเดช
ผู้อำนวยการที่ดินชำนาญการ

ตารางที่ ๑ ผลการอ่าน แปล ตีความภาพถ่ายทางอากาศ ระยะเวลา 4846 IV 0076

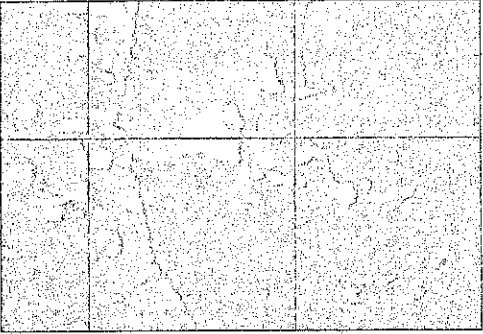
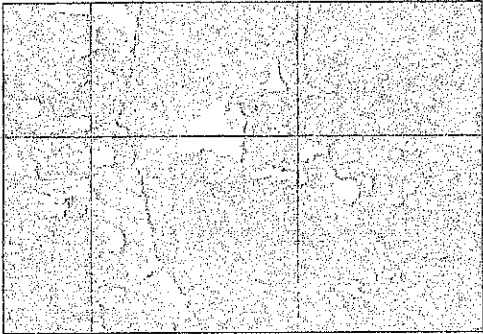
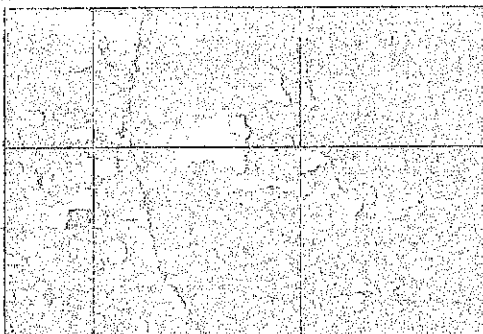
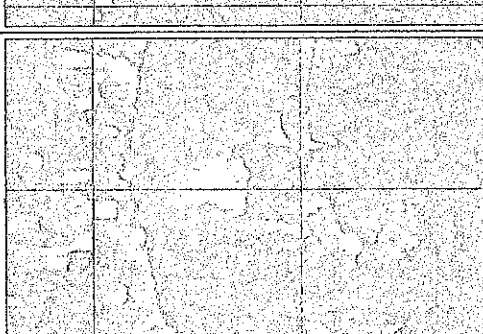
ผลการอ่าน แปล ตีความภาพถ่ายทางอากาศ ระยะเวลา 4846 IV 0076			
ลำดับ/หลักฐาน/รายชื่อ	ปี พ.ศ. ๒๕๕๗		
๑. บริเวณที่งอก จากโฉนดที่ดินเลขที่ ๗๓๒ รายนิติบุคคลอาคารชุด ริมปิงคอนโดมิเนียม ,			สัญลักษณ์ U2 , บ้าน/หมู่บ้าน — รูปแปลงที่ดิน
๒. บริเวณที่งอก จากโฉนดที่ดินเลขที่ ๗๓๓ รายนิติบุคคลอาคารชุด ริมปิงคอนโดมิเนียม ,			สัญลักษณ์ U2 , บ้าน/หมู่บ้าน — รูปแปลงที่ดิน
๓. บริเวณที่งอก จากโฉนดที่ดิน เลขที่ ๕๗๒๒๐ , รายนิติบุคคลอาคารชุด ริมปิงคอนโดมิเนียม ,			สัญลักษณ์ U2 , บ้าน/หมู่บ้าน — รูปแปลงที่ดิน
๔. บริเวณที่งอก จากโฉนดที่ดิน เลขที่ ๖๓๑๑๔ รายนิติบุคคลอาคารชุด ริมปิงคอนโดมิเนียม ,			สัญลักษณ์ U2 , บ้าน/หมู่บ้าน — รูปแปลงที่ดิน

ผลการอ่านแปลฯ นี้ เป็นไปตามผลที่ประชุม
ของคณะกรรมการตรวจสอบผลการวิเคราะห์ อ่าน แปล ตีความภาพถ่ายทางอากาศ
ตามคำสั่งกองเทคโนโลยีสารสนเทศที่ ๑๑/๒๕๖๒ ลงวันที่ ๒๒ พฤษภาคม ๒๕๖๒
ในการประชุมครั้งที่ ๑๖/๒๕๖๒ เมื่อวันที่ ๒ สิงหาคม ๒๕๖๒

วันที่

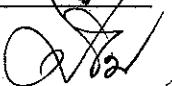
สำนักงานที่ดิน

นางศิริมาศ เรืองเดช
นักวิชาการที่ดินชำนาญการ
- ๒ มี.ค. ๒๕๖๕

ตารางที่ ๑ ผลการอ่าน แปล ที่ความภาพถ่ายทางอากาศ ราวาง 4846 IV 0076 (ต่อ)

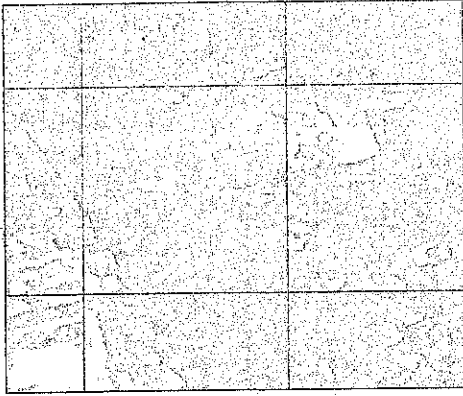
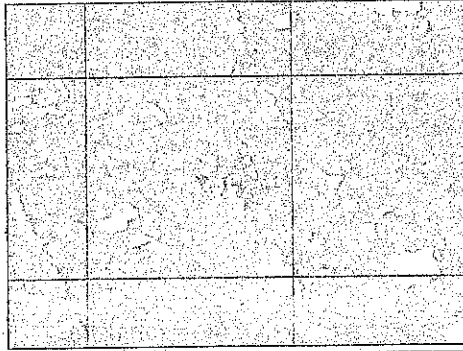
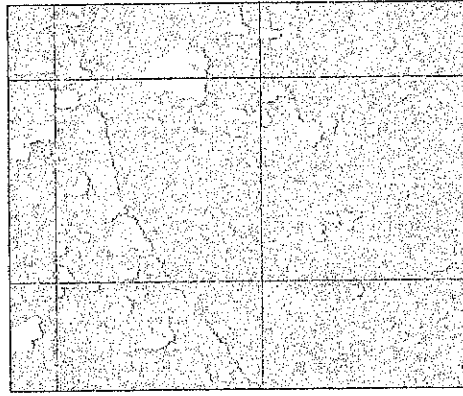
ผลการอ่าน แปล ที่ความภาพถ่ายทางอากาศ ราวาง 4846 IV 0076		
ลำดับ/หลักฐาน/รายชื่อ	ปี พ.ศ. ๒๕๕๗	
<p>๕. บริเวณที่ออก จากโฉนดที่ดิน เลขที่ ๑๓๑ รายงานพัฒนา ศึกษา สัญญากรรม (ผู้จัดการมรดก นายถาวรศักดิ์ สัญญากรรม)</p>		<p>A3 W1 —</p> <p>สัญลักษณ์ ไม้ยืนต้น แหล่งน้ำธรรมชาติ รูปแปลงที่ดิน</p>
<p>๖. บริเวณที่ออก จากโฉนดที่ดิน เลขที่ ๑๑๕๔๗ รายบริษัทเชียงใหม่ คอนโดมิเนียม</p>		<p>U2 W1 —</p> <p>สัญลักษณ์ บ้าน/หมู่บ้าน แหล่งน้ำธรรมชาติ รูปแปลงที่ดิน</p>
<p>๗. บริเวณที่ออก จากโฉนดที่ดิน เลขที่ ๒๕๘๕ รายงานสาวรัฐตินันท์ สิมะกุลธร และนายรัฐติศักดิ์ สิมะกุลธร</p>		<p>A3 —</p> <p>สัญลักษณ์ ไม้ยืนต้น รูปแปลงที่ดิน</p>

สำเนาถูกต้อง



นางศิริมาศ เรืองเดช
เจ้าพนักงานที่ดินชำนาญการ

ผลการอ่านแปลฯ นี้ เป็นไปตามมติที่ประชุม
ของคณะกรรมการตรวจสอบผลการวิเคราะห์ อ่าน แปล ที่ความภาพถ่ายทางอากาศ
ตามคำสั่งกองเทคโนโลยีฯที่ ๑๑/๒๕๖๒ ลงวันที่ ๒๒ พฤษภาคม ๒๕๖๒
ในการประชุมครั้งที่ ๑๒/๒๕๖๒ เมื่อวันที่ ๒ สิงหาคม ๒๕๖๒

วัน

- ๒ มี.ค. ๒๕๖๕

ภาคผนวก

ผู้อำนวยการ

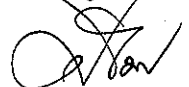

นางศิริมาศ เรืองเดช
ผู้อำนวยการที่ดับขำนาญกษ

- ๒ มี.ค. ๒๕๖๕



บันทึกข้อความ

กองเทคโนโลยีสารสนเทศ
เลขที่.....
วันที่ ๕ มิ.ย. ๒๕๖๒
เวลา ๑๑.๐๐

ส่วนราชการ...สำนักมาตรฐานการออกหนังสือสำคัญ ส่วนบริหารงานรังวัดฯ โทร. ๐ ๒๕๐๓ ๕๕๕๕
เลขที่..... ๕๖๑๑

ที่ มท.๐๕๑๖.๔/๒๖๔๔ วันที่ ๕ มิถุนายน ๒๕๖๒

เรื่อง การออกโฉนดที่ดินที่ออกที่มีแนวเขตติดแม่น้ำปิง ๑๕.๕๖

เรียน ผู้อำนวยการกองเทคโนโลยีฯ

ด้วยจังหวัดเชียงใหม่ได้ส่งเรื่องราวการรังวัดออกโฉนดที่ดินกรณีเป็นกิ่งจากโฉนดที่ดิน เลขที่ ๓๓๒, ๓๓๓, ๕๓๒๒๐ และ ๖๓๑๑๔ ตำบลฟ้าฮ่าม อำเภอเมืองเชียงใหม่ จังหวัดเชียงใหม่ รายงานตีบุคคล อาจารย์สุธรรมปิงคอนโดมิเนียม ให้กรมที่ดินอ่าน แปล ตีความภาพถ่ายทางอากาศ บริเวณดังกล่าว เนื่องจาก ผลการรังวัดแปลงที่ดินมีอาณาเขตติดต่อแม่น้ำปิง ซึ่งมีกรณีต้องตรวจสอบพิสูจน์สถานะของที่ดินตามกฎหมายก่อน การออกโฉนดที่ดิน

สำนักมาตรฐานการออกหนังสือสำคัญพิจารณาจากข้อมูลตามที่จังหวัดรายงานแล้วปรากฏว่า การรังวัดออกโฉนดที่ดินจากที่ออกดังกล่าวมีอาณาเขตติดต่อกับแม่น้ำปิง ซึ่งจังหวัดไม่มีข้อมูลทางวิทยาศาสตร์ ให้สามารถตรวจสอบขอบเขตแม่น้ำปิงกับที่ดินบริเวณที่ทำการรังวัดได้ ดังนั้น เพื่อให้จังหวัดเชียงใหม่มีข้อมูล สำหรับประกอบการพิจารณาดำเนินการตามระเบียบกฎหมายที่เกี่ยวข้อง เห็นควรอนุโลมปฏิบัติตามนัยมาตรา ๕๖/๑ แห่งประมวลกฎหมายที่ดิน ด้วยการแสดงขอบเขตแม่น้ำปิงโดยประมาณลงในบริเวณแปลงที่ดิน ที่ได้จัดทำเป็น ข้อมูล Digital จากรูปแผนที่สำหรับการลงระวาง (ร.ว. ๙) จำนวน ๔ แปลง ตามผลการรังวัดของจังหวัด ลงในระวางแผนที่ ภาพถ่ายทางอากาศ หมายเลข 4846 IV 0076 ที่จัดสร้างจากข้อมูลภาพถ่ายทางอากาศโครงการ WWS (พ.ศ. ๒๕๕๕ - ๒๕๕๙) ของกรมแผนที่ทหารหรือภาพถ่ายทางอากาศโครงการอื่นที่มีการบินถ่ายภาพเป็นครั้งแรก เพื่อจัดส่งให้จังหวัดเชียงใหม่ใช้เป็นข้อมูลประกอบการตรวจสอบต่อไป

จึงเรียนมาเพื่อโปรดพิจารณาดำเนินการ

(นางสุวิภา คุณยศรัตน์)

ผู้อำนวยการส่วนบริหารงานรังวัดฯ/ผู้อำนวยการกองเทคโนโลยีฯ/ผู้อำนวยการแผนก
ผู้อำนวยการสำนักมาตรฐานการออกหนังสือสำคัญ

เรียน ผู้อำนวยการกองเทคโนโลยีฯ
เห็นควรส่งเรื่องให้ กทส. ดำเนินการ

- ทราบ
- กทส. / ดำเนินการ

(นางสาวสาคร ศิววงศ์)

ผู้อำนวยการกองเทคโนโลยีฯ

๐๕ มิ.ย. ๒๕๖๒

๕ มิ.ย. ๒๕๖๒

คุณอัมพร
ตำแหน่ง
อำนวยการ
๑๑ มิ.ย. ๒๕๖๒

๕ มิ.ย. ๒๕๖๒
๑๑ มิ.ย. ๒๕๖๒

ดำเนินการ

นางศิริมาศ เรืองเพชร
วิชาการที่ดินชำนาญการ
- ๒ มิ.ย. ๒๕๖๒

ตำแหน่งรูปแปลงที่ดินที่ขอไว้ทำนบดินทำนบ แผ่น ที่ความลาดต่ำทางอากาศ
อำเภอเมืองเชียงใหม่ จังหวัดเชียงใหม่

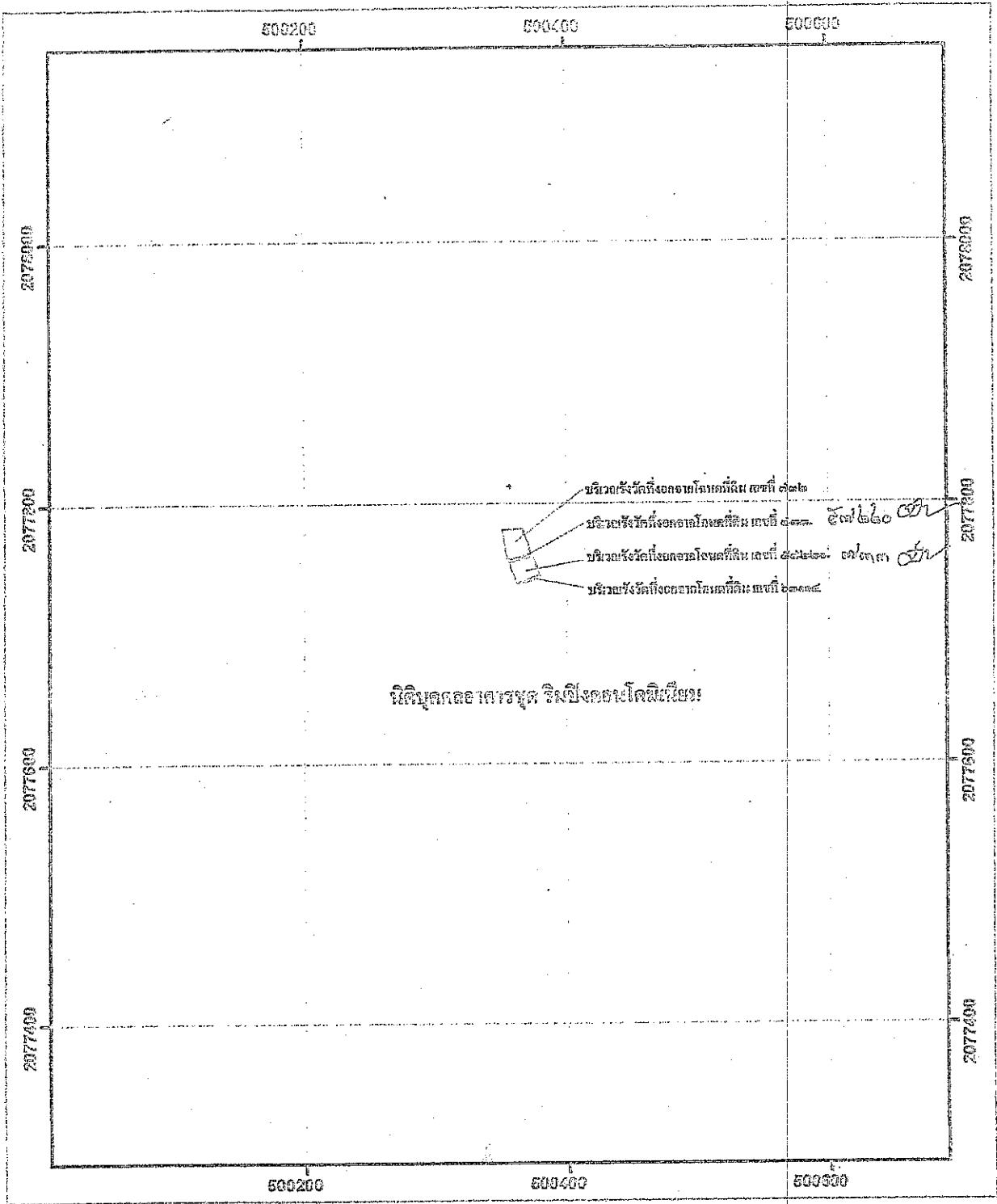

ที่ดินตกทอดทางกรรมสิทธิ์ของนาย...

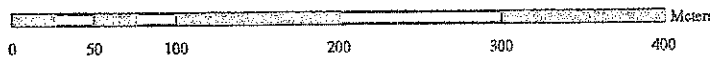

มาตราส่วน 1:4,000

รูปแปลงที่ดินสร้างจากรูปแผนที่ระยะทางประกอบการตรวจร่าง มาตรฐาน 1:1000
หมายเลข 4846 IV 0076-1 โดยวิธีการ DIGITIZE

DADOLทำนบดินทำนบ มาตรฐานกรมการรังวัดจังหวัดเชียงใหม่ โฉนดที่ดินเลขที่ 732,733,57220,63114 รายที่ดินตกทอดทางกรรมสิทธิ์ของนาย...

นายไพฑูริย์ ดร.โสลา
(พนักงานเขียนแผนที่)
นางศิริมาพร เรืองเดช
นักวิชาการที่ดินชำนาญการ
1 เม.ย. 62

ตำแหน่งที่
นางศิริมาพร เรืองเดช
นักวิชาการที่ดินชำนาญการ
- ๒ มี.ค. ๒๕๖๕



ส่วนงานโครงการแผนที่ดาวรูปถ่ายทางอากาศ กองเทคโนโลยีสารสนเทศ
เลขที่ ๕๑๓ เลขรับ ๓๓
วันที่ ๒๒ มิ.ย. ๒๕๖๒ วันที่รับ ๒๒ มิ.ย. ๒๕๖๒
วัน ๒๒ มิ.ย. ๒๕๖๒
เวลา ๑๕.๑๕ เวลา ๑๕.๑๕

บันทึกข้อความ

ส่วนราชการ...สำนักมาตรฐานการออกหนังสือสำคัญ ส่วนบริหารงานรังวัดฯ โทร. ๐ ๒๕๐๓ ๓๓๙๔

ที่...มท.๐๕๑๒.๔/๓๐๙๑ วันที่...๒๕ มิถุนายน ๒๕๖๒

เรื่อง...การออกโฉนดที่ดินที่งอกที่มีแนวเขตติดแม่น้ำบึง

เรียน ผู้อำนวยการกองเทคโนโลยีสารสนเทศ

ตามหนังสือกองเทคโนโลยีสารสนเทศ (กทพ.) ที่ มท ๐๕๑๒.๔/๓๓๗, ที่ มท ๐๕๑๒.๔/๓๓๘ ลงวันที่ ๒๙ มกราคม ๒๕๖๑ และที่ มท ๐๕๑๒.๔/๖๓๘ ลงวันที่ ๒๑ กุมภาพันธ์ ๒๕๖๑ ส่งเรื่องการขอใช้ผลการอ่าน แปล ตีความภาพถ่ายทางอากาศ กรณีการรังวัดออกโฉนดที่ดินเป็นกิ่งงอกจากโฉนดที่ดินเลขที่ ๑๓๑, รายงานพัฒนา ตียากรณ์ (ผู้จัดการมรดกนายถาวรภักดี ตียากรณ์) โฉนดที่ดินเลขที่ ๑๑๙๔๗ รายบริษัท เชียงใหม่คอนโดมิเนียม และโฉนดที่ดินเลขที่ ๒๙๘๙ รายงานสาวจิตินันท์ สิมะกุลธร และนายจิตติศักดิ์ สิมะกุลธร ตำบลวัดเกต อำเภอเมืองเชียงใหม่ จังหวัดเชียงใหม่ ให้สำนักมาตรฐานการออกหนังสือสำคัญพิจารณาตรวจสอบให้ถูกต้องตามระเบียบข้อกฎหมาย และมาตรการ กพร. ก่อนการดำเนินการ ของ กทพ. นั้น

สำนักมาตรฐานการออกหนังสือสำคัญพิจารณาจากข้อมูลตามที่จังหวัดรายงานแล้วปรากฏว่าการรังวัดออกโฉนดที่ดินจากที่งอกดังกล่าวมีอาณาเขตติดต่อกับแม่น้ำบึง ซึ่งจังหวัดไม่มีข้อมูลทางวิทยาศาสตร์ให้สามารถตรวจสอบขอบเขตแม่น้ำบึงกับที่ดินบริเวณที่ทำการรังวัดได้ ดังนั้น เพื่อให้จังหวัดเชียงใหม่มีข้อมูลสำหรับประกอบการพิจารณาดำเนินการตามระเบียบกฎหมายที่เกี่ยวข้อง เห็นควรอนุโลมปฏิบัติตามนัยมาตรา ๕๖/๑ แห่งประมวลกฎหมายที่ดิน ด้วยการแสดงขอบเขตแม่น้ำบึงโดยประมาณลงในบริเวณแปลงที่ดินที่ได้จัดทำเป็นข้อมูล Digital จากรูปแผนที่สำหรับการลงระวาง (ร.ว. ๙) จำนวน ๑ แปลง ตามคำขอรายงานพัฒนา ตียากรณ์ (ผู้จัดการมรดกนายถาวรภักดี ตียากรณ์) และใช้ข้อมูลจากแบบคำนวณเนื้อที่ (ร.ว. ๒๕ จ) จำนวน ๒ แปลง ตามคำขอรายบริษัท เชียงใหม่คอนโดมิเนียม รายงานสาวจิตินันท์ สิมะกุลธร และนายจิตติศักดิ์ สิมะกุลธร รวมทั้งสิ้นจำนวน ๓ แปลง ตามผลการรังวัดของจังหวัดลงในระวางแผนที่ภาพถ่ายทางอากาศ หมายเลข 4846 IV0076 ที่จัดสร้างจากข้อมูลภาพถ่ายทางอากาศโครงการ WWS (พ.ศ. ๒๕๕๕ - ๒๕๕๙) ของกรมแผนที่ทหารหรือภาพถ่ายทางอากาศโครงการอื่นที่มีการบินถ่ายภาพเป็นครั้งแรก เพื่อจัดส่งให้จังหวัดเชียงใหม่ใช้เป็นข้อมูลประกอบการตรวจสอบต่อไป

จึงเรียนมาเพื่อโปรดพิจารณาดำเนินการ

(นางสุวิภา คุณะคณิต)

ผู้อำนวยการส่วนบริหารงานรังวัดแผนที่และโฉนดที่ดิน ฝ่ายราชการและ
ผู้อำนวยการสำนักมาตรฐานการออกหนังสือสำคัญ

เรียน ผู้อำนวยการกองเทคโนโลยีสารสนเทศ
เห็นควรส่งเรื่องให้ กพร. ดำเนินการ

คณ.ไมท
อภิปรินทร
กพร.
๒ มิ.ย. ๖๖

(นางสาวสาคร ดั่งสุด)
หัวหน้าฝ่ายบริหารทั่วไป
๒๕ มิ.ย. ๒๕๖๒

สำเนาออกห้อง

นางศิริมาศ

นักวิชาการที่ดับชำนาญการ
- ๒ มิ.ย. ๒๕๖๒

ทพ ๕-๓

- ทราบ
- กทพ. 4 / ดำเนินการ ด่วน-๖๑-๑๖๓๗

(นายเอกสิทธิ์ จนะสิทธิ์)
ผู้อำนวยการกองเทคโนโลยีสารสนเทศ
๒๖ มิ.ย. ๒๕๖๒

๒๖ มิ.ย. ๖๖

ตำแหน่งรูปแปลงที่ดินที่ขอให้ดำเนินการอ่าน แปล ตีความภาพถ่ายทางอากาศ
อำเภอเมืองเชียงใหม่ จังหวัดเชียงใหม่

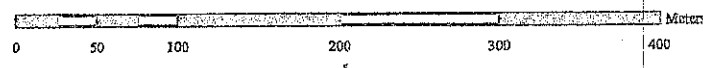
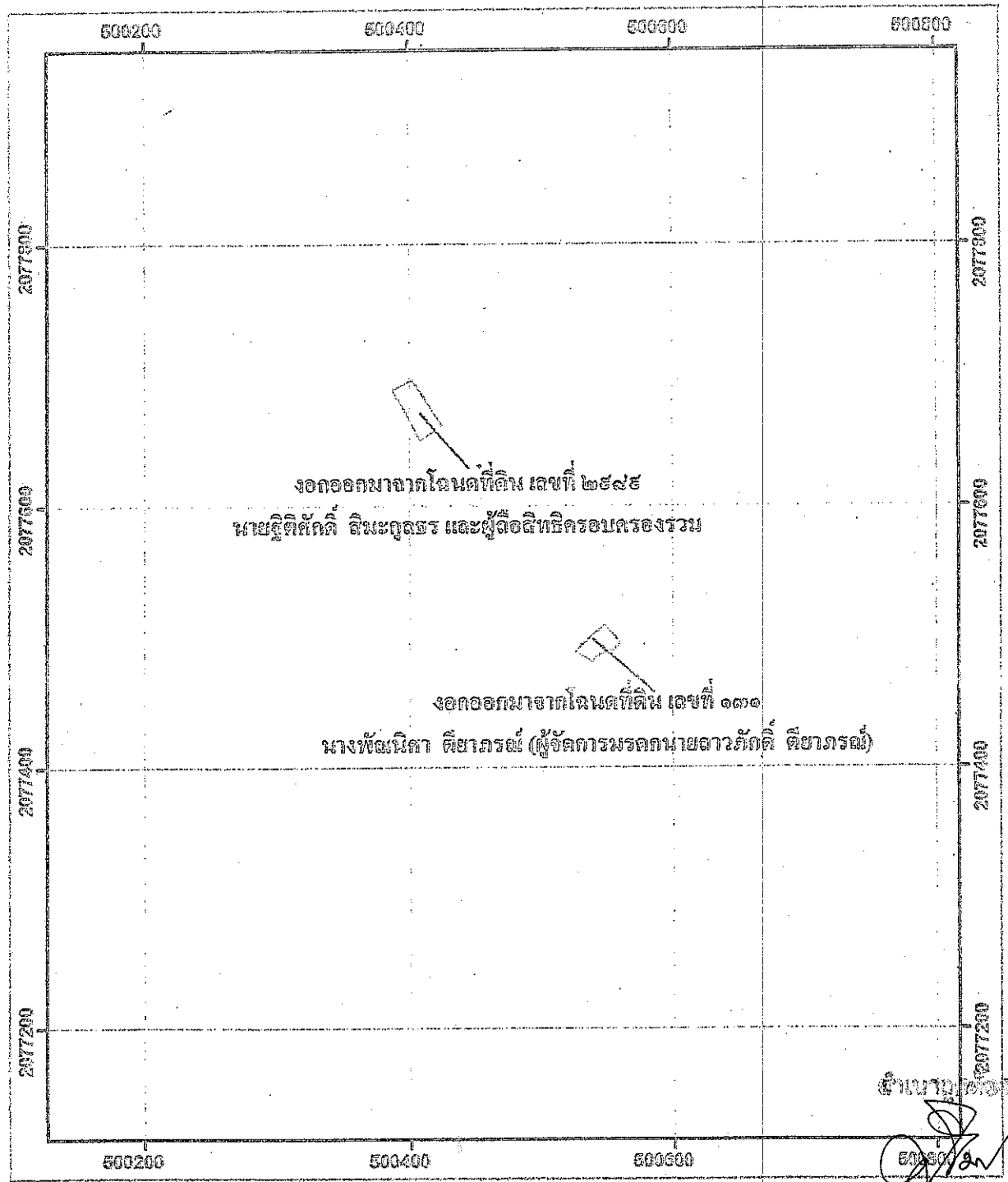

มาตราส่วน 1:4,000

รูปแปลงที่ดินสร้างจากรูปแผนที่กระดาษบางประกอบการลงระวาง มาตราส่วน 1:1000
หมายเลข 4846 IV 0076-6,2 โดยวิธีการ DIGITIZE และรูปแปลงที่ดินใช้ข้อมูลหลักที่คัดลอก
UTM (ระวาง 4846 IV 0076)

DADOL พานิชานนท์ มาตราส่วนกรมการรังวัดเชียงใหม่โฉนดที่ดิน เลขที่ 2989 นายสุจิตต์ศักดิ์ ลิ้มะกุลธร และผู้ถือสิทธิครอบครองรวม

นางศิริมาศ เรืองเดช)
สำนักงานที่ดินเชียงใหม่
นายไพฑูริย์ ตรีไธสง
(พนักงานเขียนแผนที่)

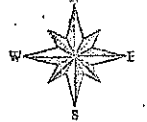

ตำแหน่งรูปแปลงที่ดินที่ขอให้ดำเนินการอ่าน แปล ความถูกต้องทางอากาศ
อำเภอเมืองเชียงใหม่ จังหวัดเชียงใหม่

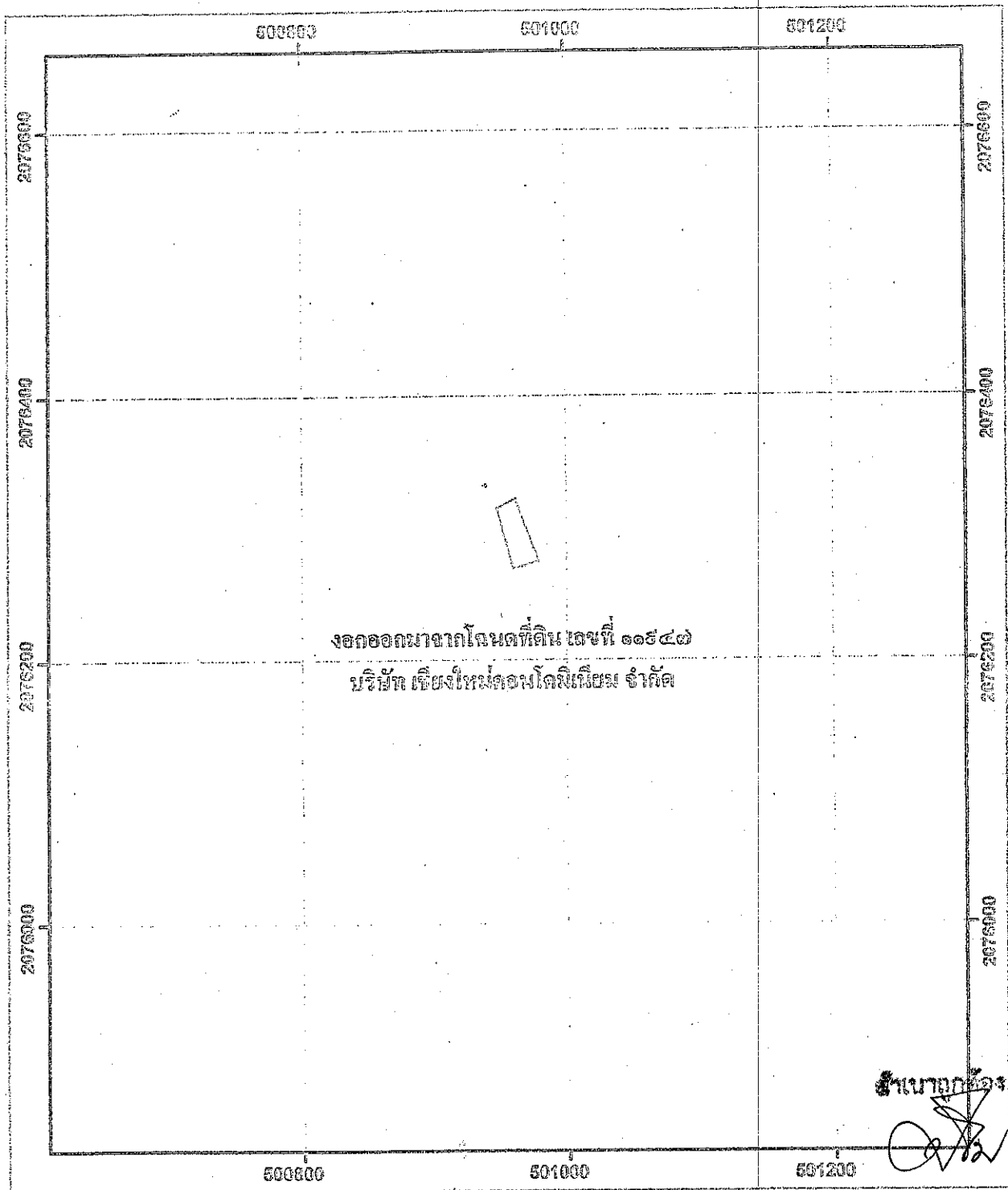

งอกออกมาจากโฉนดที่ดิน เลขที่ ๑๑๕๔๗
บริษัท เชียงใหม่คอนกรีตนิยาม จำกัด

ชำนาญการ
[Signature]



มาตราส่วน 1:4,000

รูปแปลงที่ดินใช้ข้อมูลค่าพิกัดจาก UTM (ระวาง 4846 IV 0076)

DADOLงานอ่านแปล มาตราส่วนมาตราจังหวัดเชียงใหม่โฉนดที่ดิน เลขที่ 11947 บริษัท เชียงใหม่คอนกรีตนิยาม จำกัด

นางศิริมาศ เรืองเดช.
 วิศวกรรมการที่ดินชำนาญการ
 ๒ ป.ก. ๒๕๖๔
 นายไพฑูริย์ ครุโสภา
 (พนักงานเขียนแผนที่)
 3 พ.ค. 62



คำสั่งกองเทคโนโลยีทำแผนที่
ที่ ๑๑ / ๒๕๖๒

เรื่อง แต่งตั้งคณะกรรมการตรวจสอบผลการวิเคราะห์ อ่าน แผล ทัศนภาพภาพถ่ายทางอากาศ

เพื่อให้การอ่าน แผล ทัศนภาพภาพถ่ายทางอากาศของกองเทคโนโลยีทำแผนที่เป็นไปด้วยความรอบคอบ มีประสิทธิภาพ ตามหลักวิชาการ ตามหลักเกณฑ์ แนวทางหรือข้อปฏิบัติเกี่ยวกับการอ่าน แผล ทัศนภาพภาพถ่ายทางอากาศ ของคณะกรรมการการอ่านภาพถ่ายทางอากาศ ในคณะกรรมการแก้ไขปัญหาการบุกรุกที่ดินของรัฐ (กบร.) และเพื่อให้การแต่งตั้งคณะกรรมการตรวจสอบผลการวิเคราะห์ อ่าน แผล ทัศนภาพภาพถ่ายทางอากาศเป็นปัจจุบัน จึงให้ยกเลิกคำสั่งกองเทคโนโลยีทำแผนที่ ที่ ๓๓/๒๕๖๑ ลงวันที่ ๒๒ พฤศจิกายน ๒๕๖๑ เรื่อง แต่งตั้งคณะกรรมการตรวจสอบผลการวิเคราะห์ อ่าน แผล ทัศนภาพภาพถ่ายทางอากาศ และให้ใช้คำสั่งนี้แทน ประกอบด้วย

- ๑. ผู้เชี่ยวชาญเฉพาะด้านการทำแผนที่ภาพถ่าย
- ๒. ผู้อำนวยการส่วนสร้างระวางแผนที่รูปถ่ายทางอากาศ
- ๓. ผู้อำนวยการส่วนวางโครงแผนที่ด้วยรูปถ่ายทางอากาศ
- ๔. หัวหน้ากลุ่มงานสร้างระวางแผนที่รูปถ่ายทางอากาศ ส่วนสร้างระวางแผนที่รูปถ่ายทางอากาศ
- ๕. หัวหน้ากลุ่มงานบริการระวางแผนที่รูปถ่ายทางอากาศ ส่วนสร้างระวางแผนที่รูปถ่ายทางอากาศ
- ๖. หัวหน้ากลุ่มปฏิบัติการและตรวจสอบรูปถ่ายทางอากาศ ส่วนสร้างระวางแผนที่รูปถ่ายทางอากาศ
- ๗. หัวหน้ากลุ่มวางโครงข่ายสามเหลี่ยมทางอากาศและจัดการภูมิสารสนเทศ ส่วนวางโครงแผนที่ด้วยรูปถ่ายทางอากาศ
- ๘. หัวหน้ากลุ่มอ่านแปลภาพถ่าย ๑ ส่วนวางโครงแผนที่ด้วยรูปถ่ายทางอากาศ
- ๙. หัวหน้ากลุ่มอ่านแปลภาพถ่าย ๒ ส่วนวางโครงแผนที่ด้วยรูปถ่ายทางอากาศ

ประธานกรรมการ
กรรมการ
กรรมการ
กรรมการ
กรรมการ
กรรมการ
กรรมการ
กรรมการ
กรรมการ
และเลขานุการ

ให้คณะกรรมการฯ มีอำนาจหน้าที่ในการตรวจสอบและวิเคราะห์ อ่าน แผล ทัศนภาพภาพถ่ายทางอากาศ ของเจ้าหน้าที่ผู้ปฏิบัติงานฯ ให้เป็นไปด้วยความถูกต้อง เรียบร้อยอย่างมีประสิทธิภาพ และประสิทธิผล

ทั้งนี้ ตั้งแต่บัดนี้เป็นต้นไป

สั่ง ณ วันที่ ๒๒ พฤษภาคม พ.ศ. ๒๕๖๒

(นายเอกสิทธิ์ ชนะสิทธิ์)

ผู้อำนวยการกองเทคโนโลยีทำแผนที่

เจ้าเนอกร์

นางศิริมาศ เรืองเดช
นักวิชาการที่ดินชำนาญการ
๒ มี.ค. ๒๕๖๔