



บันทึกข้อความ

ส่วนราชการ โครงการส่งน้ำและบำรุงรักษาแม่กลองอุดมธรราร จ.เชียงใหม่ โทร. ๐๕๓ ๘๖๕ ๙๒๙

ที่ สชป.๑.๑๑/ ๗๒๔ /๒๕๖๖ วันที่ ๖ มีนาคม ๒๕๖๖

เรื่อง รายงานอุตุ-อุทกวิทยา ประจำเดือน กุมภาพันธ์ ๒๕๖๖

เรียน ผอท.บอ. สำเนา ผจบ.ชป.๑ , ผอช. ภาคเหนือตอนบน

โครงการส่งน้ำและบำรุงรักษาแม่กลองอุดมธรราร ขอส่งรายงานอุตุ - อุทกวิทยา ประจำเดือน กุมภาพันธ์ พ.ศ. ๒๕๖๖ เพื่อจัดเก็บเป็นสถิติ และข้อมูลในการดำเนินงานต่อไป ซึ่งได้แนบรายละเอียดมาด้วยแล้ว ดังนี้

๑. รายงานอุตุ - อุทกวิทยา
๒. รายงานปริมาณน้ำฝนรายเดือน
๓. สถิติน้ำฝนรายวัน
๔. กราฟแสดงปริมาณน้ำเก็บกักเขื่อนแม่กลองอุดมธรราร

จึงเรียนมาเพื่อโปรดทราบ

(นายอัธยา อรรณพเพ็ชร)
ผคบ.แม่กลองอุดมธรราร

-สำเนา

เรียน ผอช. ภาคเหนือตอนบน

เพื่อโปรดทราบ

(นายอัธยา อรรณพเพ็ชร)
ผคบ.แม่กลองอุดมธรราร

รายงาน อุตุ - อุทกวิทยา ของโครงการส่งน้ำและบำรุงรักษาแม่แก้วอุทตมธารา

ประจำเดือนกุมภาพันธ์ 2566

ว.ด.ป.	ระดับน้ำ		พื้นที่ผิวน้ำ		ค่าการระเหย		(7) (4)*(6) ลบ.ม.	(8) (ปัจจุบัน) ล้านลบ.ม.	(9) (ปัจจุบัน-เดิม) ลบ.ม.	ปริมาณ (10) น้ำที่ส่งออก ลบ.ม.	ปริมาณน้ำ ไหลเข้าอ่างฯ (7)+(9)+(10) ลบ.ม.	ปริมาณน้ำ ไหลเข้าอ่างฯ ทั้งสิ้น ลบ.ม.	ปริมาณน้ำฝน	
	(1) (ปัจจุบัน) ม.(รทก.)	(2) (เฉลี่ย) ม.(รทก.)	(3) จาก Curve ตร.กม.	(4) (3)*1,000,000	(5) มม.	(6) (5)*0.001 ม.							รายงาน	สะสม
1 ก.พ.66	381.840	381.803	10.841	10,840,750	3.596	0.004	36,983	227,453	-862,000	951,179	158,516	158,516	0.00	0.00
2 ก.พ.66	381.765	381.715	10.815	10,814,500	4.596	0.005	49,703	226,591	-1,095,000	1,174,422	159,406	159,406	0.00	0.00
3 ก.พ.66	381.665	381.615	10.785	10,784,500	4.596	0.005	49,566	225,496	-1,150,000	1,227,176	156,938	156,938	0.00	0.00
4 ก.พ.66	381.565	381.524	10.757	10,757,050	4.596	0.005	49,439	224,346	-746,000	842,335	175,894	175,894	0.00	0.00
5 ก.พ.66	381.482	381.449	10.735	10,734,550	4.596	0.005	49,336	223,600	-750,000	855,323	184,716	184,716	0.00	0.00
6 ก.พ.66	381.415	381.393	10.718	10,717,750	4.596	0.005	49,259	222,850	-592,000	692,650	179,918	179,918	0.00	0.00
7 ก.พ.66	381.370	381.340	10.702	10,702,000	4.596	0.005	49,186	222,258	-635,000	733,519	177,671	177,671	0.00	0.00
8 ก.พ.66	381.310	381.281	10.684	10,684,300	4.596	0.005	49,105	221,623	-558,000	647,200	168,221	168,221	0.00	0.00
9 ก.พ.66	381.252	381.214	10.664	10,664,050	4.596	0.005	49,012	221,065	-762,000	841,874	158,745	158,745	0.00	0.00
10 ก.พ.66	381.175	381.138	10.641	10,641,250	4.596	0.005	48,907	220,303	-807,000	869,480	141,183	141,183	0.00	0.00
11 ก.พ.66	381.100	381.063	10.619	10,618,750	4.596	0.005	48,804	219,496	-820,000	871,463	129,999	129,999	0.00	0.00
12 ก.พ.66	381.025	380.988	10.596	10,596,250	4.596	0.005	48,700	218,676	-837,000	877,237	118,607	118,607	0.00	0.00
13 ก.พ.66	380.950	380.912	10.573	10,573,450	4.596	0.005	48,596	217,839	-853,000	881,457	106,658	106,658	0.00	0.00
14 ก.พ.66	380.873	380.817	10.545	10,544,950	4.596	0.005	48,465	216,986	-1,197,000	1,210,779	91,769	91,769	0.00	0.00
15 ก.พ.66	380.760	380.705	10.512	10,511,500	4.596	0.005	48,311	215,789	-1,260,000	1,267,528	85,271	85,271	0.00	0.00
16 ก.พ.66	380.650	380.630	10.489	10,489,000	4.596	0.005	48,207	214,529	-696,000	819,246	200,823	200,823	45.80	45.80
17 ก.พ.66	380.610	380.580	10.474	10,474,000	4.596	0.005	48,139	213,833	-672,000	834,262	239,728	239,728	0.00	45.80
18 ก.พ.66	380.550	380.515	10.455	10,454,500	4.596	0.005	48,049	213,161	-784,000	806,641	99,962	99,962	0.00	45.80
19 ก.พ.66	380.480	380.449	10.435	10,434,700	4.596	0.005	47,958	212,377	-782,000	804,660	99,835	99,835	0.00	45.80
20 ก.พ.66	380.418	380.389	10.417	10,416,700	4.596	0.005	47,875	211,595	-685,000	707,357	99,399	99,399	0.00	45.80
21 ก.พ.66	380.360	380.324	10.397	10,397,200	4.596	0.005	47,786	210,910	-840,000	860,912	97,810	97,810	0.00	45.80
22 ก.พ.66	380.288	380.249	10.375	10,374,700	4.596	0.005	47,682	210,070	-845,000	865,538	97,269	97,269	0.00	45.80
23 ก.พ.66	380.210	380.170	10.351	10,351,000	4.596	0.005	47,573	209,225	-846,000	864,029	94,585	94,585	0.00	45.80
24 ก.พ.66	380.130	380.100	10.330	10,330,000	4.596	0.005	47,477	208,379	-758,000	775,048	93,449	93,449	0.00	45.80
25 ก.พ.66	380.070	380.036	10.311	10,310,800	4.596	0.005	47,388	207,621	-813,000	828,562	91,821	91,821	0.00	45.80
26 ก.พ.66	380.002	379.946	8.993	8,992,980	4.596	0.005	41,332	206,808	-1,186,000	1,211,254	90,867	90,867	0.00	45.80
27 ก.พ.66	379.890	379.835	8.979	8,978,550	4.596	0.005	41,265	205,622	-1,239,000	1,263,392	89,900	89,900	0.00	45.80
28 ก.พ.66	379.780	379.740	8.966	8,966,200	4.596	0.005	41,209	204,383	-808,000	839,829	97,246	97,246	0.00	45.80
รวม											3,686,206	3,686,206	45.8	

โครงการส่งน้ำและบำรุงรักษาแม่กวองอุทุมธารา

สถิติน้ำฝนรายวัน สถานีต่างๆ ในเขตโครงการ

ประจำเดือน กุมภาพันธ์ 2566

วันที่	สถานีต่างๆ ในเขตโครงการ					ค่าเฉลี่ย
	ห้วยงาน	แม่ฮ่องฮัก	แม่โป่ง	บ้านร้องวัวแดง	บ้านศรีบัวบาน	
1	-	-	-	-	-	
2	-	-	-	-	-	
3	-	-	-	-	-	
4	-	-	-	-	-	
5	-	-	-	-	-	
6	-	-	-	-	-	
7	-	-	-	-	-	
8	-	-	-	-	-	
9	-	-	-	-	-	
10	-	-	-	-	-	
11	-	-	-	-	-	
12	-	-	-	-	-	
13	-	-	-	-	-	
14	-	-	-	-	-	
15	-	-	-	-	-	
16	45.8	2.7	4.5	-	0.1	
17	-	-	-	1.1	5.8	
18	-	-	-	-	-	
19	-	-	-	-	-	
20	-	-	-	-	-	
21	-	-	-	-	-	
22	-	-	-	-	-	
23	-	-	-	-	-	
24	-	-	-	-	-	
25	-	-	-	-	-	
26	-	-	-	-	-	
27	-	-	-	-	-	
28	-	-	-	-	-	
รวม	45.8	2.7	4.5	1.1	5.9	12.0

โครงการสงน้ำและบำรุงรักษาแม่แกวอวมธารา

ปริมาณน้ำ (ล้าน ลบ.ม.) สถานการณ์น้ำในเขื่อนแม่แกวอวมธารา ปี 2566 วันที่ 1 มีนาคม 2566

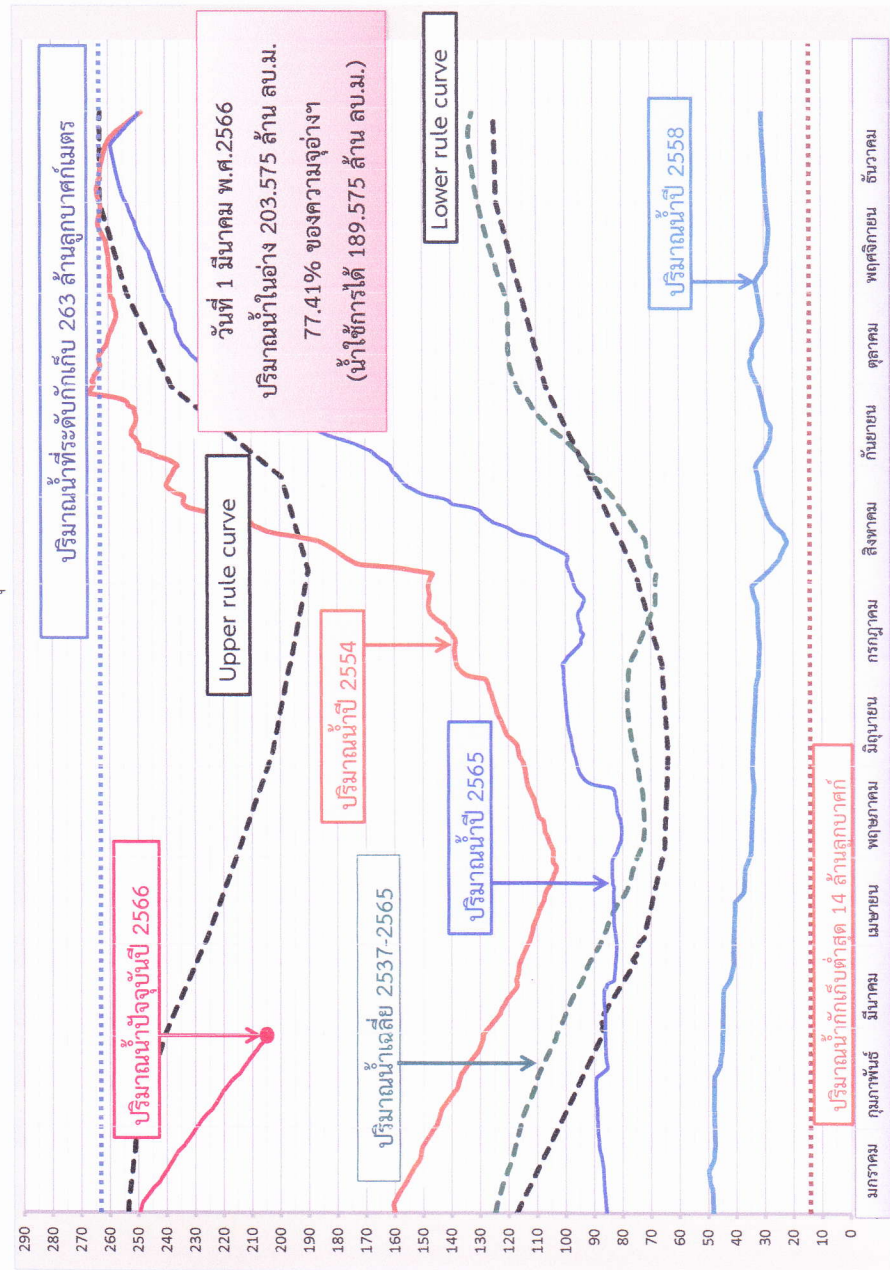

ข้อมูลโครงการและกิจกรรมการใช้น้ำ	
พื้นที่รับน้ำฝน	569 ตร.กม.
ปริมาณฝนตกเฉลี่ยปีละ	1,158 มม.
ปริมาณน้ำไหลลงอ่างเฉลี่ยปีละ	190 ล้าน ลบ.ม.
ปริมาณน้ำที่ระดับเก็บกัก	263 ล้าน ลบ.ม.
ปริมาณน้ำที่ระดับเก็บกักต่ำสุด	14 ล้าน ลบ.ม.
สถิติปริมาณน้ำต่ำสุด (15 ส.ค. 2541)	20 ล้าน ลบ.ม.
สถิติปริมาณน้ำสูงสุด (29 ก.ย. 2554)	267 ล้าน ลบ.ม.
พื้นที่โครงการ	293,000 ไร่
พื้นที่ชลประทาน	148,400 ไร่

กิจกรรมการใช้น้ำ	พื้นที่เพาะปลูกปี 2566 (ไร่)	
	แผน(ฤดูแล้ง)	ผล(ฤดูฝน)
ข้าว	60,000	62,214
พืชไร่ - พืชผัก	3,000	2,831
ไม้ผล	36,837	36,837
ปอปลาคา	4,677	4,677
อื่น ๆ	-	-
รวม	104,514	106,559

แผนการปลูกพืชฤดูฝน ปี 2566

	ธ.ค.65	ม.ค.66	ก.พ.66	มี.ค.66	เม.ย.66	พ.ค.66	มิ.ย.66	ก.ค.66	ส.ค.66	ก.ย.66	ต.ค.66	พ.ย.66	ธ.ค.66	รวม
ปริมาณน้ำไหลเข้าเฉลี่ย ปี 2537-2565 (ล้าน ลบ.ม.)	8.770	6.718	4.022	3.386	3.494	7.634	9.713	17.606	38.602	44.200	25.917	13.637	8.849	183.778
ปริมาณน้ำไหลเข้าปี 2566 (ล้าน ลบ.ม.)	10.784	6.532	3.686											21.002
แผนการใช้น้ำเพื่อการเกษตร + ระบบนิเวศ (ล้าน ลบ.ม.)	11.543	25.877	25.108	26.473	10.999									100.000
ปริมาณน้ำส่งออกเพื่อการเกษตร+ระบบนิเวศปี 2566 (ล้าน ลบ.ม.)	11.467	24.909	24.211											60.587
ปริมาณน้ำอุปโภค-บริโภค(ประปา+ประปาส่วนภูมิภาค) (ล้าน ลบ.ม.)	1.301	1.326	1.213											3.840
ปริมาณน้ำการระเหย+การรั่วซึม (ล้าน ลบ.ม.)	2.216	2.208	2.140											6.564
ปริมาณน้ำต้นทุนปี 2566 (ล้าน ลบ.ม.)	253.563	249.363	227.453	203.575										
ระดับน้ำขึ้นเดือน ปี 2566 (ม.จกค)	384.157	383.818	381.840	379.700										
สรุปผลการใช้น้ำเพื่อการเกษตร (ล้าน ลบ.ม.)													0.000	60.587