เลขที่เอกสารในระบบ E.กพก04/887/2564

บันทึกข้อความ

ด่วนที่สุด

ส่วนราชการ สำนักงานก่อสร้างชลประทานขนาดกลางที่ ๑ ฝ่ายวิศวกรรม โทร.๐ ๕๓๑๐ ๔๕๘๒

ที่ กพก ๐๔/ ๘๘๗ /๒๕๖๔ **วันที่** ๑๗ พฤศจิกายน ๒๕๖๔

เรื่อง ขอความอนุเคราะห์จัดทำรูปตัดลำน้ำ

เรียน ผอช. ภาคเหนือตอนบน

ด้วยในระหว่างวันที่ ๑๕-๑๗ ตุลาคม ๒๕๖๔ ได้เกิดฝนตกหนักในพื้นที่อุทยานแห่งชาติดอยอินทนนท์ ส่งผลให้ลำน้ำแม่กลางซึ่งเป็นลำน้ำสาขาแม่น้ำปิง มีปริมาณน้ำเพิ่มสูงขึ้นอย่างมากกระแสน้ำที่ไหลรุนแรงเชี่ยวได้กัดเซาะอาคารชลประทาน ของโครงการประตูระบายน้ำวังหิน ตำบลสบเตี๊ยะ อำเภอจอมทอง จังหวัดเชียงใหม่ ทำให้ตอม่อสะพาน เกิดการทรุดตัว ได้รับความเสียหาย และตามคำสั่งกรมชลประทาน ที่ ข ๑๔๒๘/๒๕๖๔ ลงวันที่ ๔ พฤศจิกายน ๒๕๖๔ ได้แต่งตั้งคณะกรรมการสอบข้อเท็จจริง นั้น

สำนักงานก่อสร้างชลประทานขนาดกลางที่ ๑ ได้รับการประสานจากคณะกรรมการสอบข้อเท็จจริง ขอข้อมูลรูปตัดลำน้ำในสภาพปัจจุบันด้านหน้าประตูระบายน้ำ บริเวณตำแหน่ง x-๐ ถึง x-๕ และรูปตัดลำน้ำด้านท้ายประตูระบายน้ำ บริเวณตำแหน่ง x-๑๗ ถึง x-๒๒ ของผลสำรวจเดิม รายละเอียดตามเอกสารที่แนบ ด้วยสภาพลำน้ำปัจจุบันมีปริมาณน้ำค่อนข้างสูง ดังนั้น เพื่อให้ได้รายละเอียดข้อมูลที่ถูกต้องชัดเจน จึงขอความอนุเคราะห์ข้อมูลรูปตัดลำน้ำในสภาพปัจจุบันดังกล่าว

จึงเรียนมาเพื่อโปรดพิจารณาให้ความอนุเคราะห์

(นายอัฏฐวิชย์ นาควัชระ)
ผสก.๑

สำเนาคู่ฉบับ

คำสั่งกรมชลประทาน
ที่ ๑๒๖๘/๒๕๖๔
เรื่อง แต่งตั้งคณะกรรมการสอบข้อเท็จจริง

ด้วยกองพัฒนาแหล่งน้ำขนาดกลางได้รายงานว่า ในระหว่างวันที่ ๑๕-๑๗ ตุลาคม ๒๕๖๔ ได้เกิดฝนตกหนักในพื้นที่อุทยานดอยอินทนนท์ ส่งผลให้ลำน้ำแม่กลางซึ่งเป็นลำน้ำสาขาแม่น้ำปิง มีปริมาณน้ำเพิ่มสูงขึ้นอย่างมากกระแสน้ำที่ไหลรุนแรงเชี่ยวได้กัดเซาะอาคารชลประทานของโครงการประตูระบายน้ำวังหิน ตำบลสบเตี๊ยะ อำเภอจอมทอง จังหวัดเชียงใหม่ ทำให้ตอม่อสะพานเกิดการทรุดตัว ส่งผลให้สันฝายด้านซ้ายและตัวสะพาน คสล. เคลื่อนตัว เป็นเหตุให้ทรัพย์สินราชการของสำนักงานก่อสร้างชลประทานขนาดกลางที่ ๑ ได้รับความเสียหาย

เพื่อให้ได้รายละเอียดข้อเท็จจริงที่ชัดแจ้งว่า ความเสียหายเกิดจากสาเหตุใด และมีเหตุอันควรเชื่อว่าความเสียหายเกิดจากการกระทำของเจ้าหน้าที่หรือไม่ จึงแต่งตั้งคณะกรรมการขึ้นคณะหนึ่งให้มีอำนาจหน้าที่ดำเนินการสอบสวนข้อเท็จจริงในเรื่องดังกล่าว ประกอบด้วยบุคคลดังต่อไปนี้

๑. นายเศกสิทธิ์ โพธิ์ชัย	วิศวกรโยธาเชี่ยวชาญ ผู้เชี่ยวชาญด้านวิศวกรรมชลประทาน (ด้านพัฒนาแหล่งน้ำขนาดกลาง) กองพัฒนาแหล่งน้ำขนาดกลาง	ประธานกรรมการ
๒. นายธนพล สงวนตระกูล	ผู้อำนวยการเฉพาะด้าน (วิศวกรรมชลประทาน) ต้น สำนักงานก่อสร้างชลประทานขนาดกลางที่ ๒ กองพัฒนาแหล่งน้ำขนาดกลาง	กรรมการ
๓. นางสาวพรทิพย์ ศรีสมญา	วิศวกรโยธาชำนาญการพิเศษ ผู้อำนวยการส่วนออกแบบระบบชลประทาน สำนักออกแบบวิศวกรรมและสถาปัตยกรรม	กรรมการ
๔. นายธนบดี รักสัตย์	วิศวกรชลประทานชำนาญการพิเศษ ผู้อำนวยการส่วนวิศวกรรม กองพัฒนาแหล่งน้ำขนาดกลาง	กรรมการ

๕. นายนิรุตติ์...

๕. นายนิรุตติ์ คำชัยวงค์	นิติกรชำนาญการ ฝ่ายกฎหมาย ส่วนนิติการ สำนักกฎหมายและที่ดิน	กรรมการ
๖. นายปอรมณ์ แท่นดี	นิติกรชำนาญการ ฝ่ายสอบสวน ส่วนสอบสวนและคดี สำนักกฎหมายและที่ดิน	กรรมการและเลขานุการ
๗. นางสาวพัชราภรณ์ เกิดสิน	นิติกรปฏิบัติการ ฝ่ายสอบสวน ส่วนสอบสวนและคดี สำนักกฎหมายและที่ดิน	กรรมการและผู้ช่วยเลขานุการ

ทั้งนี้ ให้คณะกรรมการดังกล่าวดำเนินการให้แล้วเสร็จภายใน ๓๐ วัน นับแต่วันที่แต่งตั้ง แล้วรายงานผลการสอบสวน เพื่อพิจารณาสั่งการต่อไป

สั่ง ณ วันที่ ๙ พฤศจิกายน พ.ศ. ๒๕๖๔

(นายชูชาติ รักจิตร)
รองอธิบดี ปฏิบัติราชการแทน
อธิบดีกรมชลประทาน

ปอรมณ์ ร่าง พิมพ์
ตรวจ

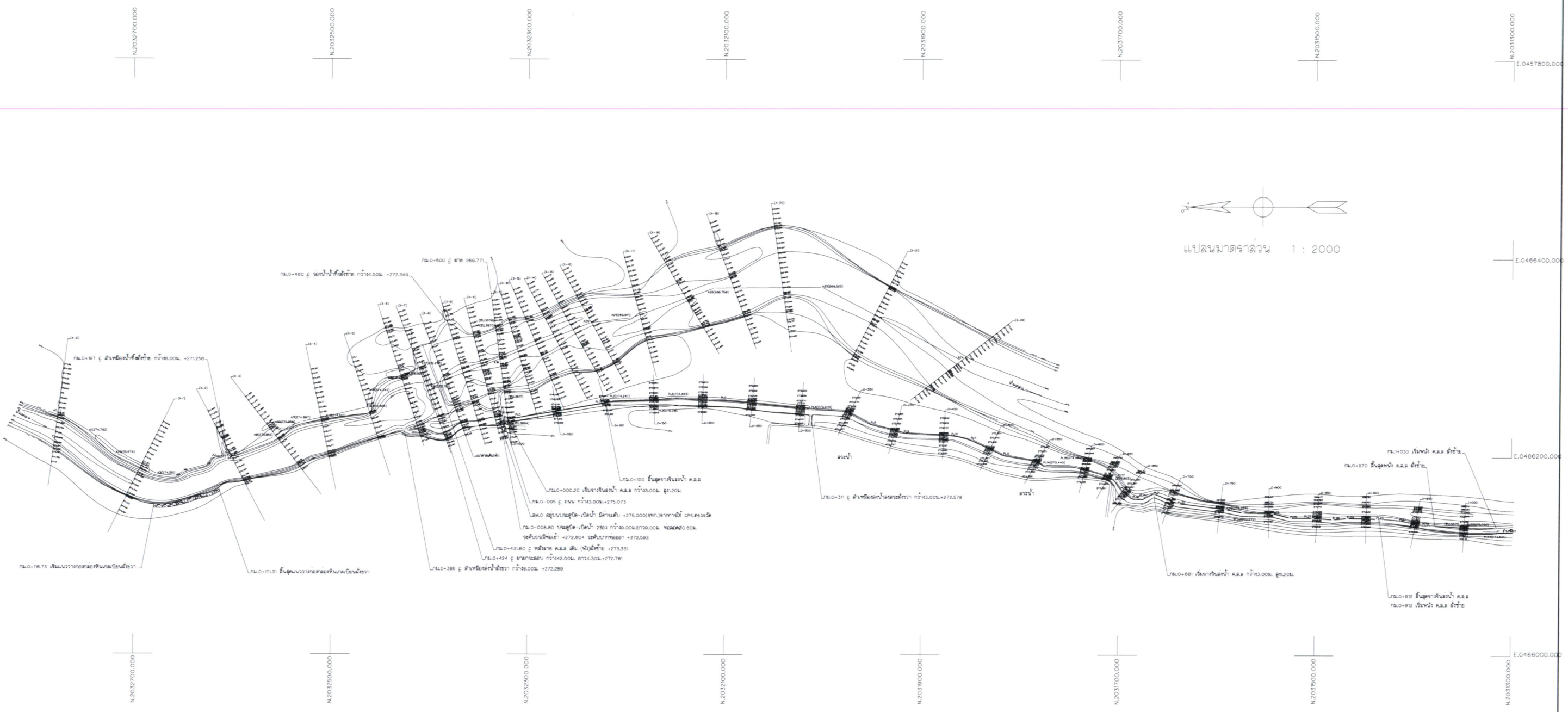

หมายเหตุ

- จัดวิเคราะห์ UTM. ที่หมุด ชป.3617 มีค่า N.2032323.000 , E.0466257.000 ม.
- BM.0 อยู่บนประตูปิด-เปิดน้ำ มีค่าระดับ +275.000(รทก.)จากการใช้ CPS.ตรวจวัด
- BM.1 อยู่โคนต้นไม้ มีค่าระดับ +272.294(รทก.)
- BM.1/1 อยู่โคนต้นไม้ มีค่าระดับ +276.168(รทก.)
- BM.2 อยู่บนขอบบุ่น มีค่าระดับ +273.513(รทก.)
- BM.3 อยู่บนขอบบุ่น มีค่าระดับ +273.165(รทก.)
- BM.4 อยู่บนอาคารแบ่งน้ำ มีค่าระดับ +272.977(รทก.)
- BM.5 อยู่โคนต้นไม้ มีค่าระดับ +273.020(รทก.)
- BM.6 อยู่โคนต้นจำปา มีค่าระดับ +272.261(รทก.)
- เส้นชั้นความสูงชั้นละ 1.00 ม.

ลารบัญแผ่นต่อ

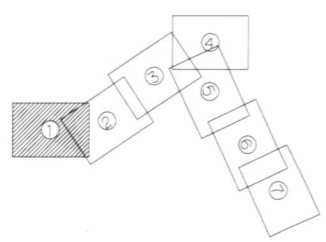

กรมชลประทาน

โครงการก่อสร้างประตูระบายน้ำวังหินพร้อมระบบส่งน้ำ

ต.ลบเตี้ยะ อ.จอมทอง จ.เชียงใหม่

แผนที่แสดงรายละเอียดภูมิประเทศของลำน้ำ ตั้งแต่ ตั้งแต่ กม.0+000 ถึง กม.1+000 และลำเหมืองสายหลัก ตั้งแต่ กม.0+000 ถึง กม.1+000

สำรวจ	ธวัชชัย ศรีจันทร์	เขียน	ไชยยันต์ พรมเลน
ควบคุมการสำรวจ	ณรงค์ วงศ์จันทร์ทิพย์	ตรวจแผนที่	ณรงค์ วงศ์จันทร์ทิพย์
ผสร.ชป.1	มนูญ ลุขศิริพัฒน์	แผ่นที่	1 / 58
ฝ่ายสำรวจภูมิประเทศ ส่วนวิศวกรรมบริหาร สำนักชลประทานที่ 1		หมายเลขแบบ สร.ชป.1-53-1998	

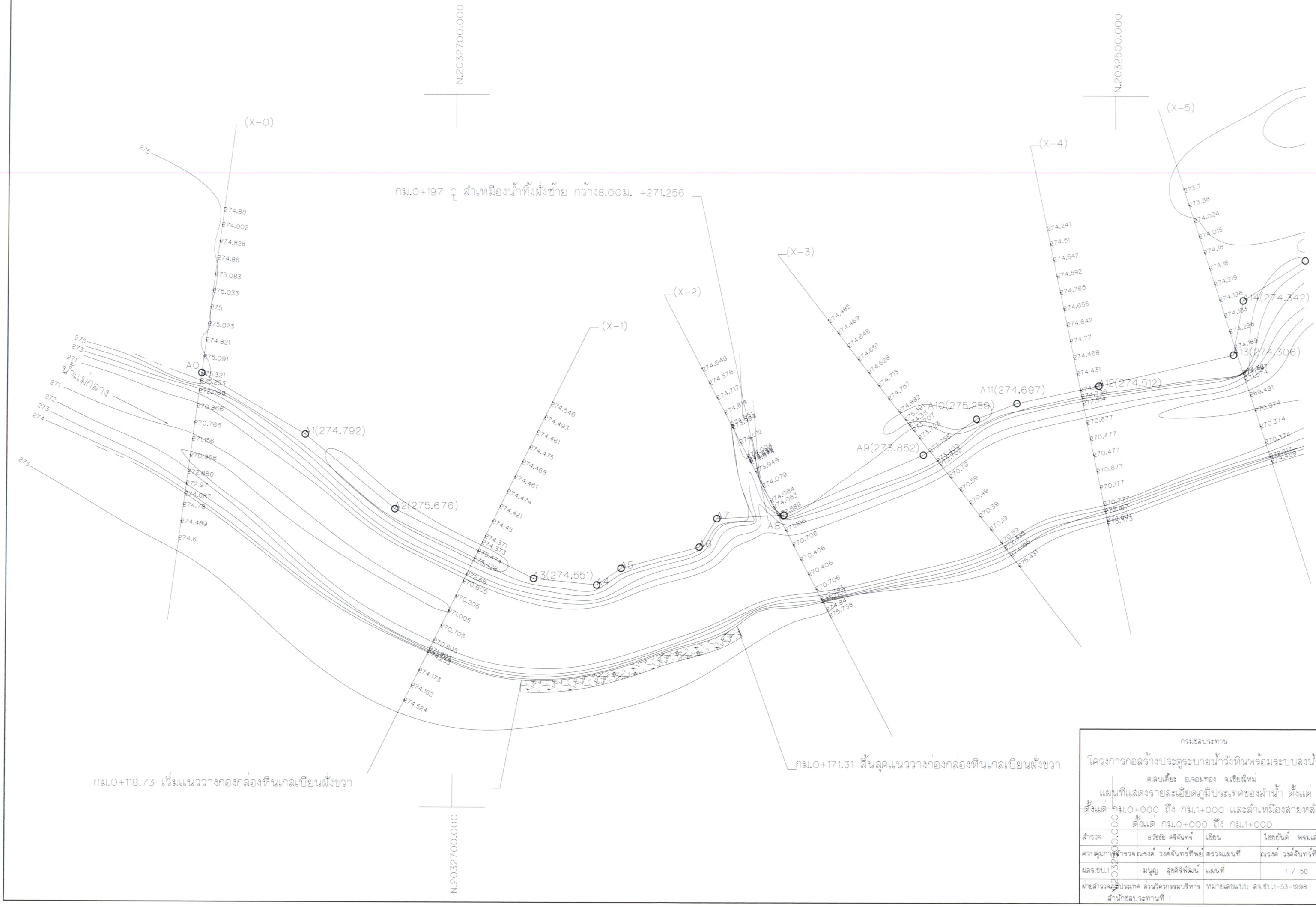

กรมชลประทาน

โครงการก่อสร้างประตูระบายน้ำรังหินพร้อมระบบส่งน้ำ

ต.ลบเตี้ยะ อ.จอมทอง จ.เชียงใหม่

แผ่นที่แสดงรายละเอียดภูมิประเทศของลำน้ำ ตั้งแต่ ~~ตั้งแต่ กม.0+000 ถึง กม.1+000~~ และลำเหมืองสายหลัก ตั้งแต่ กม.0+000 ถึง กม.1+000

สำรวจ	อวัชชัย ศรีจันทร์	เขียน	ไชยยันต์ พรมเลน
ควบคุมการสำรวจ	ณรงค์ วงศ์จันทร์ทิพย์	ตรวจแผ่นที่	ณรงค์ วงศ์จันทร์ทิพย์
ผล.ชป.1	มนูญ ลุยศิริพัลน์	แผ่นที่	1 / 58
ฝ่ายสำรวจภูมิประเทศ ส่วนวิศวกรรมบริหาร สำนักชลประทานที่ 1		หมายเลขแบบ ลร.ชป.1-53-1998	

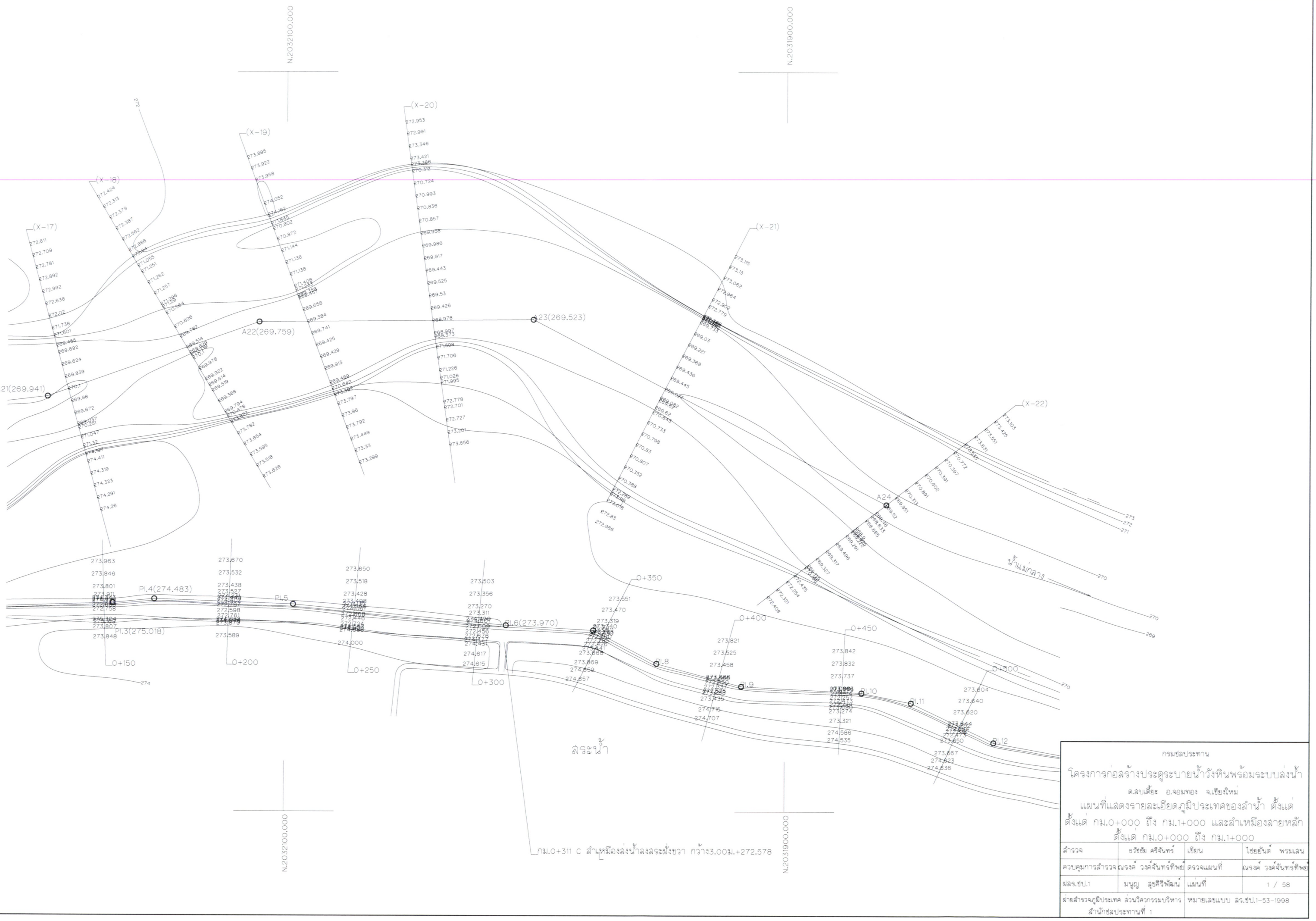

กรมชลประทาน

โครงการก่อสร้างประตูระบายน้ำรังหินพร้อมระบบส่งน้ำ

ต.ลบเตี้ย อ.จอมทอง จ.เชียงใหม่

แผนที่แสดงรายละเอียดภูมิประเทศของลำน้ำ ตั้งแต่ ตั้งแต่ กม.0+000 ถึง กม.1+000 และลำเหมืองสายหลัก ตั้งแต่ กม.0+000 ถึง กม.1+000

สำรวจ	ธวัชชัย ศรีจันทร์	เขียน	ไชยยันต์ พรมเสน
ควบคุมการสำรวจ	ณรงค์ วงค์จันทร์ทิพย์	ตรวจแผนที่	ณรงค์ วงค์จันทร์ทิพย์
ผลร.ชป.1	มนูญ ลุยศิริพัฒน์	แผ่นที่	1 / 58
ฝ่ายสำรวจภูมิประเทศ ส่วนวิศวกรรมบริหาร สำนักชลประทานที่ 1		หมายเลขแบบ ลร.ชป.1-53-1998	