



## บันทึกข้อความ

ส่วนราชการ ส่วนติดตามและประเมินผล กองแผนงาน โทร ๒๒๘๖

ที่ กพง ๐๖ / ๕๓๗ / ๒๕๖๓ วันที่ ๑๖ ธันวาคม ๒๕๖๓ ๓๙๙๘

เรื่อง สรุบบกลาง รายการเงินสำรองจ่ายเพื่อกรณีฉุกเฉินหรือจำเป็น ประจำปีงบประมาณ พ.ศ. ๒๕๖๓

เรียน ผอ.ผง.

ส่วนติดตามและประเมินผล ได้สรุปผลการดำเนินงานสรุบบกลาง รายการเงินสำรองจ่ายเพื่อกรณีฉุกเฉินหรือจำเป็น ประจำปีงบประมาณ พ.ศ. ๒๕๖๓ ข้อมูล ณ วันที่ ๑๕ ธันวาคม พ.ศ. ๒๕๖๓ เพื่อรายงานความก้าวหน้าการดำเนินงานให้ผู้บริหารกรม และหน่วยงานที่เกี่ยวข้องทราบ ดังนี้

กรมชลประทานได้รับการจัดสรรงบกลาง รายการเงินสำรองจ่ายเพื่อกรณีฉุกเฉินหรือจำเป็น ประจำปีงบประมาณ ๒๕๖๓ รวม ๔ ครั้ง ได้รับจัดสรรงบประมาณ รวมทั้งสิ้น ๕,๑๐๐.๗๐๔๗ ล้านบาท ผลเบิกจ่าย ๒,๔๖๘.๔๑๔๖ ล้านบาท คิดเป็นร้อยละ ๔๘.๓๙ จำนวนทั้งสิ้น ๖๑๒ รายการ อยู่ระหว่างการจัดซื้อจัดจ้าง ๑๖ รายการ คิดเป็นร้อยละ ๒.๖๑ อยู่ระหว่างดำเนินการก่อสร้าง ๑๒๕ รายการ คิดเป็นร้อยละ ๒๐.๔๒ ดำเนินการแล้วเสร็จ ๔๗๐ รายการ คิดเป็นร้อยละ ๗๖.๘๐ และยกเลิก ๑ รายการ คิดเป็นร้อยละ ๐.๑๗ เนื่องจากได้รับงบประมาณเหลือจ่ายปี ๒๕๖๓ มาดำเนินการแล้วรายละเอียดตามเอกสารที่แนบ

จึงเรียนมาเพื่อโปรดพิจารณา ลงนามเสนอ อธช. และสำเนาเรียน รองอธิบดี เพื่อโปรดทราบ พร้อมนี้ได้แนบรายละเอียดมาด้วยแล้ว

(นางสาววราภรณ์ ทัดพงษ์ศิริธร)

ผตป.ผง.

เรียน อธช. สำเนาเรียน รองอธิบดี และ ผู้อำนวยการสำนัก/กอง

เพื่อโปรดทราบ

(นายวิชา แก้วมี)

ผอ.ผง.

๑๖ ธ.ค. ๒๕๖๓

-ทราบ

โยธิน พอ. ส่วน, พอช. กต., ทน. ๑-๙ ผอ.

และ ผมท. มอ. (วม. มอ., พด. มอ.)

เพื่อโปรดทราบ

(นายอิทธิพล ตั้งสมบูรณ์)

ผส.บอ. ๑๗ ธ.ค. ๒๕๖๓

ชก

## ผลการดำเนินงานงบประมาณรายจ่ายงบกลาง รายจ่ายเงินสำรองจ่ายเพื่อกรณีฉุกเฉินหรือจำเป็น

### ประจำปีงบประมาณ พ.ศ. 2563

(ข้อมูล ณ วันที่ 15 ธันวาคม 2563)

กรมชลประทานได้รับการจัดสรรงบกลาง รายจ่ายเงินสำรองจ่ายเพื่อกรณีฉุกเฉินหรือจำเป็น ประจำปีงบประมาณ 2563 รวม 4 ครั้ง ได้รับจัดสรรงบประมาณ รวมทั้งสิ้น 5,100.7047 ล้านบาท ผลเบิกจ่าย 2,468.4146 ล้านบาท คิดเป็นร้อยละ 48.39 จำนวนทั้งสิ้น 612 รายการ อยู่ระหว่างการจัดซื้อจัดจ้าง 16 รายการ คิดเป็นร้อยละ 2.61 อยู่ระหว่างดำเนินการก่อสร้าง 125 รายการ คิดเป็นร้อยละ 20.42 ดำเนินการแล้วเสร็จ 470 รายการ คิดเป็นร้อยละ 76.80 และยกเลิก 1 รายการ คิดเป็นร้อยละ 0.17 เนื่องจากได้รับงบประมาณเหลือจ่ายปี 2563 มาดำเนินการแล้ว สำหรับรายละเอียดและผลความก้าวหน้าของการดำเนินงานรายจ่ายงบกลางประจำปีงบประมาณ พ.ศ. 2563 ดังนี้

#### 1. โครงการเร่งด่วนเพื่อเตรียมสำหรับกักเก็บน้ำในฤดูฝนปี 2563 และโครงการปฏิบัติการแก้ไขปัญหาการขาดแคลนน้ำในช่วงฤดูแล้งปี 2562/63 (เพิ่มเติม)

มติคณะรัฐมนตรี : 17 มีนาคม 2563

วัตถุประสงค์ : เพื่อเป็นค่าใช้จ่ายในแผนงานตามมาตรการด้านการงบประมาณเพื่อบรรเทาผลกระทบจากสถานการณ์การระบาดของโรคติดเชื้อไวรัสโคโรนา 2019 (COVID-19) และสถานการณ์ภัยแล้งเพื่อเป็นค่าใช้จ่ายในโครงการเร่งด่วนเพื่อเก็บกักน้ำในฤดูฝนปี 2563

ผลสัมฤทธิ์ : พื้นที่ชลประทาน 1,300 ไร่ ความจุเพิ่มขึ้น 64.84 ล้าน ลบ.ม. พื้นที่รับประโยชน์ 378,145 ไร่ คริวเรือนรับประโยชน์ 79,624 คริวเรือน

ลักษณะการดำเนินงาน : เป็นโครงการที่สามารถดำเนินการเร่งด่วนเพื่อเตรียมสำหรับกักเก็บน้ำในฤดูฝนปี 2563 ดำเนินการพัฒนาแหล่งน้ำเพื่อเพิ่มน้ำต้นทุน ได้แก่ แก้มลิงจำนวน 83 รายการ ชุดลอกคลอง 36 รายการ ฝาย/อาคารบังคับน้ำ 31 รายการ และเพิ่มประสิทธิภาพการกักเก็บ 116 รายการ

ระยะเวลาดำเนินงาน : คาดว่าแล้วเสร็จภายในเดือนมีนาคม 2563

วงเงินงบประมาณ : ได้รับจัดสรรงบประมาณ จำนวน 2,560.8638 ล้านบาท จำนวน 266 รายการ และมีแผนการจ้างแรงงาน 7,300 คน งบประมาณ จำนวน 250.0000 ล้านบาท

ผลการดำเนินงาน : ปัจจุบันเบิกจ่ายงบประมาณ จำนวน 2,206.2805 ล้านบาท คิดเป็นร้อยละ 86.15 โดยดำเนินการก่อสร้างแล้วเสร็จ 251 รายการ และอยู่ระหว่างก่อสร้าง 15 รายการ แบ่งตามร้อยละผลการดำเนินได้ดังนี้

- ร้อยละ 0-40	จำนวน 3 รายการ	งบประมาณ 19.1263 ล้านบาท
- ร้อยละ 41-80	จำนวน 4 รายการ	งบประมาณ 187.9031 ล้านบาท
- ร้อยละ 81-99	จำนวน 8 รายการ	งบประมาณ 405.3010 ล้านบาท
- ร้อยละ 100	จำนวน 251 รายการ	งบประมาณ 1,948.5334 ล้านบาท

**ปัญหาและอุปสรรค :**

1. เนื่องจากเป็นช่วงฤดูฝนมีฝนตกเป็นช่วง ๆ ทำให้เป็นอุปสรรคในการปฏิบัติงาน
2. เครื่องจักรเกิดการชำรุดอยู่บ่อยครั้งจึงทำให้ประสิทธิภาพในการปฏิบัติงานลดลงและใช้เวลาในการปฏิบัติงานเพิ่มขึ้น
3. พื้นที่ที่ดินมีพื้นที่จำกัดต้องมีการปรับปรุงเส้นทางในการขนย้ายดินจึงใช้เวลาในการปฏิบัติงานเพิ่มขึ้นในการปฏิบัติงาน

**2. โครงการเพื่อดำเนินการเตรียมการรองรับปริมาณน้ำในฤดูฝน ปี 2563 ป้องกันความเสี่ยงการขาดแคลนน้ำด้านอุปโภคและบริโภค**

**มติคณะรัฐมนตรี :** 8 กรกฎาคม 2563

**วัตถุประสงค์ :** เพื่อดำเนินการเตรียมการรองรับปริมาณน้ำในฤดูฝนปี 2563 ป้องกันความเสี่ยงการขาดแคลนน้ำด้านอุปโภคและบริโภค ที่จะก่อให้เกิดความเสียหายและผลกระทบเป็นวงกว้าง รวมถึงเพื่อเป็นค่าใช้จ่ายสนับสนุนการดำเนินงานของคณะกรรมการทรัพยากรน้ำจังหวัด และคณะทำงานภายใต้คณะกรรมการทรัพยากรน้ำจังหวัด ทั้ง 76 จังหวัด

**ผลสัมฤทธิ์ :** ความจุเพิ่มขึ้น 50.4904 ล้าน ลบ.ม. พื้นที่รับประโยชน์ 38,250 ไร่ ครั้วเรือนรับประโยชน์ 8,500 ครั้วเรือน และปริมาณการกำจัดวัชพืช 6,557,412 ตัน

**ระยะเวลาดำเนินงาน :** คาดว่าแล้วเสร็จภายในเดือนมกราคม 2563

**วงเงินงบประมาณ :** ได้รับจัดสรรงบประมาณ จำนวน 393.9028 ล้านบาท จำนวน 222 โครงการ

**ผลการดำเนินงาน :** ปัจจุบันเบิกจ่ายงบประมาณ จำนวน 219.3342 ล้านบาท คิดเป็นร้อยละ 55.68 โดยดำเนินการก่อสร้างแล้วเสร็จ 217 รายการ และอยู่ระหว่างก่อสร้าง 5 รายการ แบ่งตามร้อยละผลการดำเนินงานได้ ดังนี้

- ร้อยละ 0-40	จำนวน	1 รายการ	งบประมาณ	1.5810	ล้านบาท
- ร้อยละ 41-80	จำนวน	2 รายการ	งบประมาณ	190.4783	ล้านบาท
- ร้อยละ 81-99	จำนวน	2 รายการ	งบประมาณ	8.2670	ล้านบาท
- ร้อยละ 100	จำนวน	217 รายการ	งบประมาณ	193.5765	ล้านบาท

และผลการดำเนินแบ่งตามโครงการได้ ดังนี้

1. โครงการระบบสูบน้ำคลองสะพาน - อ่างเก็บน้ำประแสร์ ตำบลชุมแสง อำเภอวังจันทร์ จังหวัดระยอง จำนวน 1 รายการ งบประมาณ 186.1678 ล้านบาท ปัจจุบันเบิกจ่าย 47.6903 ล้านบาท คิดเป็นร้อยละ 25.62 ปัจจุบันอยู่ระหว่างดำเนินการก่อสร้าง

2. โครงการแผนการดำเนินงานขุดลอกคู คลอง ในพื้นที่เขตหนองจอก จำนวน 6 รายการ งบประมาณ 9.2336 ล้านบาท ปัจจุบันเบิกจ่าย 7.7554 ล้านบาท คิดเป็นร้อยละ 83.99 โดยอยู่ระหว่างดำเนินการก่อสร้าง 2 รายการ และแล้วเสร็จ 4 รายการ

3. โครงการตามแผนงานกำจัดวัชพืช เพื่อเตรียมความพร้อมการเร่งระบายน้ำหลากในช่วงฤดูฝน จำนวน 215 รายการ งบประมาณ 198.5014 ล้านบาท ปัจจุบันเบิกจ่าย 163.8886 ล้านบาท คิดเป็นร้อยละ 82.56 โดยอยู่ระหว่างดำเนินการ 2 รายการ และแล้วเสร็จ 213 รายการ

### 3. โครงการบรรเทาปัญหาภัยแล้งและน้ำท่วม ในพื้นที่ 76 จังหวัดทั่วประเทศ

**มติคณะรัฐมนตรี :** 13 สิงหาคม 2563

**วัตถุประสงค์ :** เพื่อใช้ในการดำเนินงานโครงการบรรเทาปัญหาภัยแล้งและน้ำท่วม ในพื้นที่ 76 จังหวัดทั่วประเทศ ซึ่งจะเป็นการลดผลกระทบจากสถานการณ์ภัยแล้ง ปี 2562/63 อันเนื่องมาจากสภาพฝนทิ้งช่วง และเพิ่มประสิทธิภาพการเก็บกักน้ำในฤดูฝน ปี 2563 ลดความเสี่ยงจากน้ำหลาก ตลอดจนป้องกันและแก้ไขปัญหาเรื่องน้ำได้อย่างรวดเร็วและทันต่อเหตุการณ์

**ผลสัมฤทธิ์ :** พื้นที่รับประโยชน์ 41,620 ไร่ ความจุเพิ่มขึ้น 3.1572 ล้าน ลบ.ม. คริวเรือรับประโยชน์ 7,390 คริวเรือ

**ระยะเวลาดำเนินงาน :** คาดว่าแล้วเสร็จภายในเดือนมีนาคม 2563

**วงเงินงบประมาณ :** ได้รับจัดสรรงบประมาณ จำนวน 719.5853 ล้านบาท จำนวน 8 โครงการ 79 รายการ

**ผลการดำเนินงาน :** ปัจจุบันเบิกจ่ายงบประมาณ จำนวน 25.5561 ล้านบาท คิดเป็นร้อยละ 3.55 โดยดำเนินการแล้วเสร็จ 2 รายการ อยู่ระหว่างจัดซื้อ-จัดจ้าง 3 รายการ อยู่ระหว่างก่อสร้าง 73 รายการ และยกเลิก 1 รายการ รายละเอียด ดังนี้

1. โครงการแก้ไขปัญหาสิ่งกีดขวางทางน้ำ จำนวน 2 รายการ งบประมาณ 52.9970 ล้านบาท ปัจจุบันเบิกจ่าย 2.5679 ล้านบาท คิดเป็นร้อยละ 4.84 โดยอยู่ระหว่างดำเนินการก่อสร้าง 2 รายการ

2. โครงการปรับปรุงคลองเปรมประชากร จำนวน 2 รายการ งบประมาณ 63.2664 ล้านบาท ปัจจุบันอยู่ระหว่างดำเนินการก่อสร้าง 2 รายการ

3. โครงการพัฒนาหนองเล็งทราย จังหวัดพะเยา จำนวน 2 โครงการ งบประมาณ 137.9437 ล้านบาท ปัจจุบันเบิกจ่าย 0.1548 ล้านบาท คิดเป็นร้อยละ 0.11 โดยอยู่ระหว่างจัดซื้อ-จัดจ้าง 1 รายการ และอยู่ระหว่างดำเนินการก่อสร้าง 1 รายการ

4. โครงการซ่อมแซมอาคารชลประทานที่เสียหายเนื่องจากอุทกภัย จำนวน 69 รายการ งบประมาณ 151.2844 ล้านบาท ปัจจุบันเบิกจ่าย 19.7422 ล้านบาท คิดเป็นร้อยละ 13.05 โดยดำเนินการแล้วเสร็จ 2 รายการ อยู่ระหว่างดำเนินการก่อสร้าง 66 รายการ และยกเลิก 1 รายการ เนื่องจากดำเนินการแล้วเสร็จภายใต้งบประมาณเหลือจ่ายปี 2563 แล้ว

5. โครงการขุดบึงบอระเพ็ด จังหวัดนครสวรรค์ ลักษณะเป็น Deep Pool จุดที่ 4 งบประมาณ 128.2364 ล้านบาท ปัจจุบันเบิกจ่าย 0.3161 ล้านบาท คิดเป็นร้อยละ 0.25 อยู่ระหว่างดำเนินการก่อสร้าง
6. โครงการจัดหาเรือกำจัดวัชพืช จำนวน 1 รายการ งบประมาณ 24.5700 ล้านบาท ปัจจุบันเบิกจ่าย 2.7751 ล้านบาท คิดเป็นร้อยละ 11.29 อยู่ระหว่างดำเนินการก่อสร้าง
7. โครงการขุดลอกอ่างเก็บน้ำห้วยเหยียน พร้อมระบบระบายน้ำท้ายอ่างเก็บน้ำ งบประมาณ 66.1790 ล้านบาท ปัจจุบันอยู่ระหว่างจัดซื้อ-จัดจ้าง 1 รายการ
8. โครงการขุดลอกลำน้ำอิงตอนบนพร้อมอาคารประกอบ งบประมาณ 96.0425 ล้านบาท ปัจจุบันอยู่ระหว่างจัดซื้อ-จัดจ้าง 1 รายการ

#### 4. โครงการเพื่อเตรียมการรับมือ บรรเทาปัญหาน้ำท่วม และเพิ่มประสิทธิภาพการเก็บกักน้ำ ในฤดูฝนปี 2563

**มติคณะรัฐมนตรี :** 15 กันยายน 2563

**วัตถุประสงค์ :** เพื่อเป็นค่าใช้จ่ายโครงการเพื่อเตรียมการรับมือ บรรเทาปัญหาน้ำท่วม และเพิ่มประสิทธิภาพการเก็บกักน้ำในฤดูฝน ปี 2563

**ผลสัมฤทธิ์ :** พื้นที่ชลประทาน 1,350 ไร่ ความจุเพิ่มขึ้น 6.04 ล้าน ลบ.ม. พื้นที่รับประโยชน์ 65,738 ไร่ คริวเรือนรับประโยชน์ 20,470 คริวเรือน

**ระยะเวลาดำเนินงาน :** คาดว่าแล้วเสร็จภายในเดือนมีนาคม 2563

**วงเงินงบประมาณ :** ได้รับจัดสรรงบประมาณ จำนวน 1,426.3528 ล้านบาท มีแผนดำเนินการ จำนวน 3 โครงการ 45 รายการ

**ผลการดำเนินงาน :** ปัจจุบันเบิกจ่ายงบประมาณ จำนวน 17.2438 ล้านบาท คิดเป็นร้อยละ 1.21 โดยอยู่ระหว่างจัดซื้อ-จัดจ้าง 13 รายการ และอยู่ระหว่างก่อสร้าง 32 รายการ แบ่งตามร้อยละผลการดำเนินได้ ดังนี้

1. โครงการพัฒนาเพิ่มประสิทธิภาพแหล่งน้ำชลประทาน จำนวน 34 รายการ งบประมาณ 306.8528 ล้านบาท ปัจจุบันเบิกจ่าย 17.2438 ล้านบาท คิดเป็นร้อยละ 5.62 โดยอยู่ระหว่างอยู่ระหว่างจัดซื้อ-จัดจ้าง 2 รายการ และดำเนินการก่อสร้าง 32 รายการ
2. โครงการจัดหาครุภัณฑ์เรือชุดใช้งานชลประทาน จำนวน 6 ลำ จำนวน 6 รายการ งบประมาณ 870.0000 ล้านบาท ปัจจุบันอยู่ระหว่างอยู่ระหว่างจัดซื้อ-จัดจ้าง 6 รายการ
3. โครงการจัดหาครุภัณฑ์รถชุดแบบโป๊ะเหล็ก จำนวน 5 รายการ งบประมาณ 249.5000 ล้านบาท ปัจจุบันอยู่ระหว่างอยู่ระหว่างจัดซื้อ-จัดจ้าง 5 รายการ



ผลการดำเนินงานงบประมาณรายจ่ายงบกลาง รายจ่ายเงินสำรอง  
จ่ายเพื่อกรณีฉุกเฉินหรือจำเป็น ประจำปีงบประมาณ พ.ศ. 2563



# ผลการดำเนินงานและการเบิกจ่ายงบประมาณ งบกลาง รายการเงินสำรองจ่ายเพื่อกรณีฉุกเฉินหรือจำเป็น ประจำปีงบประมาณ พ.ศ. 2563



## ผลการดำเนินงานและการเบิกจ่าย :

ปี  
2563

รายการ	งบประมาณ	เบิกจ่าย	จำนวนรายการ	อยู่ระหว่างดำเนินงาน (รายการ)				แล้วเสร็จ	ยกเลิก
				0	1-40%	41-80%	81-99%		
<b>รวมทั้งสิ้น</b>	<b>5,100.7047</b>	<b>2,468.4146</b>	<b>612</b>	<b>16</b>	<b>110</b>	<b>4</b>	<b>11</b>	<b>470</b>	<b>1</b>
1. มติคณะรัฐมนตรี 17 มีนาคม 2563	2,560.8638	2,206.2805	266	-	3	4	8	251	-
3. มติคณะรัฐมนตรี 8 กรกฎาคม 2563	393.9028	219.3342	222	-	2	-	3	217	-
4. มติคณะรัฐมนตรี 13 สิงหาคม 2563	719.5853	25.5561	79	3	73	-	-	2	1
4. มติคณะรัฐมนตรี 15 กันยายน 2563	1,426.3528	17.2438	45	13	32	-	-	-	-

1

โครงการเร่งด่วนเพื่อเตรียมสำหรับกักเก็บน้ำในฤดูฝนปี 2563 และโครงการปฏิบัติการแก้ไขปัญหาคาดแคลนน้ำในช่วงฤดูแล้งปี 2562/63 (เพิ่มเติม)

ผลสัมฤทธิ์เมื่อโครงการแล้วเสร็จ



2

โครงการเพื่อดำเนินการเตรียมการรองรับปริมาณน้ำในฤดูฝน ปี 2563 ป้องกันความเสี่ยงการขาดแคลนน้ำด้านอุปโภคและบริโภค

ผลสัมฤทธิ์เมื่อโครงการแล้วเสร็จ



3

โครงการบรรเทาปัญหาภัยแล้งและน้ำท่วม ในพื้นที่ 76 จังหวัดทั่วประเทศ

ผลสัมฤทธิ์เมื่อโครงการแล้วเสร็จ

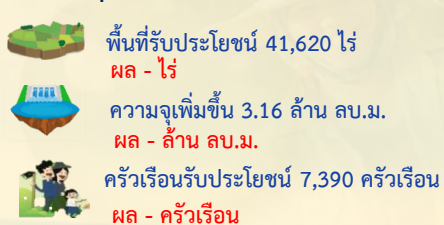

4

โครงการเพื่อเตรียมการรับมือ บรรเทาปัญหาน้ำท่วม และเพิ่มประสิทธิภาพการกักเก็บน้ำในฤดูฝนปี 2563

ผลสัมฤทธิ์เมื่อโครงการแล้วเสร็จ

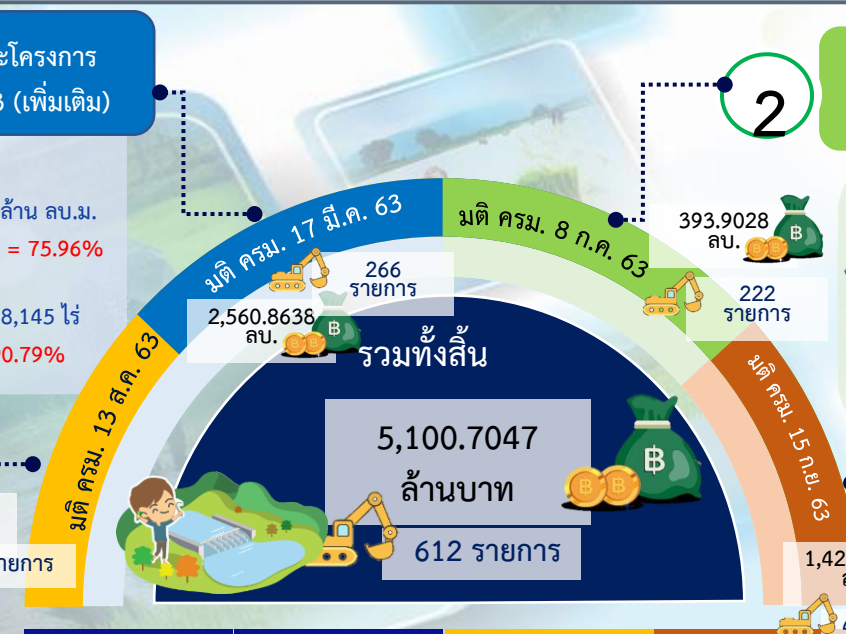

# ผลการเบิกจ่ายและผลการดำเนินงาน งบกลาง ประจำปีงบประมาณ พ.ศ. 2563

งบกลาง รายการสำรองฉุกเฉินแก้ปัญหาภัยแล้ง สำหรับใช้ในการแก้ปัญหา Covid-19 และแก้ปัญหาภัยแล้ง โครงการเร่งด่วน เพื่อเก็บกักน้ำในฤดูฝน ปี 2563 ระยะเวลา เม.ย. - มิ.ย. 63



โครงการเร่งด่วน เพื่อเก็บกักน้ำในฤดูฝน ปี 2563 มีรายละเอียดการดำเนินการดังนี้

ลักษณะการดำเนินงาน จำนวน = 266 รายการ

กักเก็บน้ำในฤดูฝนปี 2563 โดยดำเนินการพัฒนาแหล่งน้ำเพื่อเพิ่มน้ำต้นทุน โดยแบ่งเป็น

- แก้มลิง 83 รายการ**
- ขุดลอกคลอง 36 รายการ**
- ฝาย/อาคารบังคับน้ำ 31 รายการ**
- เพิ่มประสิทธิภาพการกักเก็บ 116 รายการ**

ผลการเบิกจ่ายงบประมาณ

สรุปผลการงบประมาณ งบประมาณ (งบกลาง)



วงเงิน งบป. 2,560.8638 ลบ.

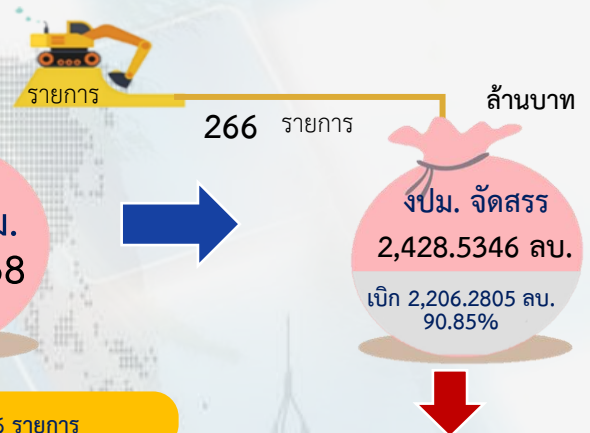

ผลการดำเนินงาน จำนวน รายการ = 266 รายการ

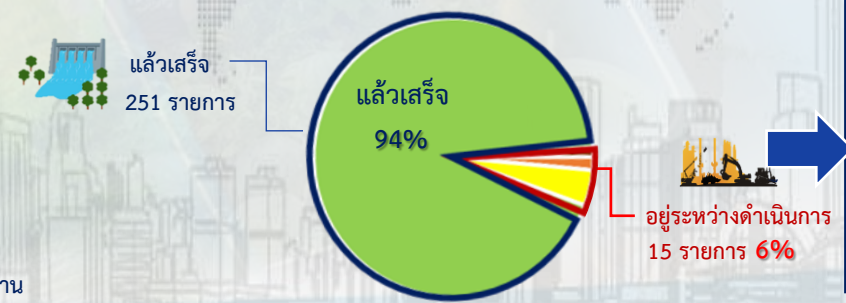

จ้างแรงงานชลประทาน : แผนการจ้างแรงงาน 7,300 คน

ปัจจุบันมีการจ้างแรงงานเกษตรกร จำนวน 4,681 คน

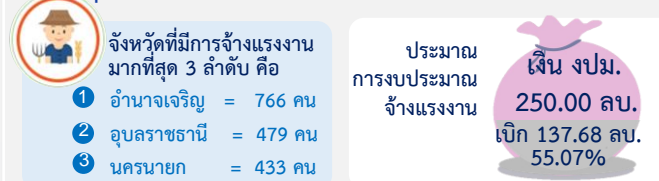

หมายเหตุ : อัตราค่าแรงขั้นต่ำ 377.85 บาท/วัน (กรมชลประทาน)

รายการดำเนินงาน จำนวน 266 รายการ			
- ผลงาน 0- 40%	3 รายการ	งบประมาณ	19.1263 ล้านบาท
- ผลงาน 41-80%	4 รายการ	งบประมาณ	187.9031 ล้านบาท
- ผลงาน 81-99%	8 รายการ	งบประมาณ	405.3010 ล้านบาท
- แล้วเสร็จ	251 รายการ	งบประมาณ	1,948.5334 ล้านบาท



# งบประมาณรายจ่าย งบกลาง รายจ่ายเงินสำรองจ่ายเพื่อกรณีฉุกเฉินหรือจำเป็น ประจำปี พ.ศ. 2563

จำนวน 222 โครงการ

วงเงิน 393.9028 ล้านบาท เบิกจ่าย 219.3342 ล้านบาท รายละเอียด ดังนี้

กรมชลประทานได้รับงบประมาณรายจ่าย งบกลางฯ ตามมติ ค.ร.ม. เมื่อวันที่ 8 ก.ค. เพื่อเป็นค่าใช้จ่ายโครงการเพื่อเตรียมการรับมือ บรรเทาปัญหาน้ำท่วม และเพิ่มประสิทธิภาพการเก็บกักน้ำในฤดูฝน ปี 2563 รายละเอียด ดังนี้

## 1 โครงการระบบสูบน้ำคลองสะพาน - อ่างเก็บน้ำประแสร์

งบประมาณ = 186.1678 ล้านบาท  
เบิกจ่าย = 47.6903 ล้านบาท  
= 25.62%

### ผลสัมฤทธิ์เมื่อโครงการแล้วเสร็จ

เพิ่มปริมาณเก็บกัก 50 ล้าน ลบ.ม.  
พื้นที่รับประโยชน์ 2,000 ไร่  
ครัวเรือนรับประโยชน์ 3,500 ครัวเรือน

ผลการดำเนินงาน : จำนวน 1 รายการ  
อยู่ระหว่างดำเนินการ : 1 รายการ

## 2 โครงการตามแผนการดำเนินงานชุดลอกคู คลอง ในพื้นที่เขตหนองจอก

งบประมาณ = 9.2336 ล้านบาท  
เบิกจ่าย = 7.7554 ล้านบาท  
= 83.99%

### ผลสัมฤทธิ์เมื่อโครงการแล้วเสร็จ

เพิ่มปริมาณเก็บกัก แผน 0.4904 ล้าน ลบ.ม.  
ผล 0.1100 ล้าน ลบ.ม.  
พื้นที่รับประโยชน์ แผน 4,500 ไร่  
ผล 1,500 ไร่  
ครัวเรือนรับประโยชน์ แผน 2,500 ครัวเรือน  
ผล 1,500 ครัวเรือน

ผลการดำเนินงาน : จำนวน 6 รายการ  
อยู่ระหว่างดำเนินการ 2 รายการ  
แล้วเสร็จ 4 รายการ

## 3 โครงการตามแผนงานกำจัดวัชพืชเพื่อเตรียมความพร้อมการเร่งระบายน้ำหลากในช่วงฤดูฝน

งบประมาณ = 198.5014 ล้านบาท  
เบิกจ่าย = 163.8886 ล้านบาท  
= 82.56%

### ผลสัมฤทธิ์เมื่อโครงการแล้วเสร็จ

พื้นที่รับประโยชน์ แผน 31,750 ไร่  
ผล 29,300 ไร่  
ครัวเรือนรับประโยชน์ แผน 2,509 ครัวเรือน  
ผล 2,378 ครัวเรือน  
ปริมาณการกำจัดวัชพืช แผน 6,557,412 ตัน  
ผล 7,863,412 ตัน

ผลการดำเนินงาน : จำนวน 215 รายการ  
อยู่ระหว่างดำเนินการ 2 รายการ  
แล้วเสร็จ 213 รายการ

# งบประมาณรายจ่าย งบกลาง รายจ่ายเงินสำรองจ่ายเพื่อกรณีฉุกเฉินหรือจำเป็น ประจำปี พ.ศ. 2563

จำนวน 8 โครงการ  วงเงิน 719.5853 ล้านบาท เบิกจ่าย 25.5561 ล้านบาท รายละเอียด ดังนี้

กรมชลประทานได้รับงบประมาณรายจ่าย งบกลางฯ ตามมติ ค.ร.ม. เมื่อวันที่ 13 ส.ค. เพื่อใช้ในการดำเนินงานโครงการบรรเทาปัญหาภัยแล้งและน้ำท่วม ในพื้นที่ 76 จังหวัด ทั่วประเทศ ซึ่งจะเป็นการลดผลกระทบจากสถานการณ์ภัยแล้ง ปี 2562/63 อันเนื่องมาจากสภาวะฝนทิ้งช่วง และเพิ่มประสิทธิภาพการเก็บกักน้ำในฤดูฝน ปี 2563 ลดความเสี่ยงจากน้ำหลาก ตลอดจนป้องกันและแก้ไขปัญหาเรื่องน้ำได้อย่างรวดเร็วและทันต่อเหตุการณ์ รายละเอียด ดังนี้

## ผลสัมฤทธิ์เมื่อ

### โครงการแล้วเสร็จ



เพิ่มปริมาณเก็บกัก  
3.16 ล้าน ลบ.ม.



พื้นที่รับประโยชน์  
41,620 ไร่



ครัวเรือนรับประโยชน์  
7,390 ครัวเรือน

รายการ	งบประมาณ	เบิกจ่าย	จำนวน รายการ	จัดซื้อ- จัดจ้าง	ดำเนินการ ก่อสร้าง	แล้ว เสร็จ	ยกเลิก
<b>รวมทั้งสิ้น</b>	<b>719.5853</b>	<b>25.5561</b>	<b>79</b>	<b>3</b>	<b>73</b>	<b>2</b>	<b>1</b>
1. โครงการแก้ไขปัญหาลิ่งกีดขวางทางน้ำ	52.9970	2.5679	2		2		
2. โครงการปรับปรุงคลองเปรมประชากร	63.2664		2		2		
3. โครงการพัฒนาหนองเล็งทราย จังหวัดพะเยา	137.0096	0.1548	2	1	1		
4. โครงการซ่อมแซมอาคารชลประทานที่เสียหายเนื่องจากอุทกภัย	151.2844	19.7422	69		66	2	1
5. โครงการขุดบึงบอระเพ็ด จังหวัดนครสวรรค์ ลักษณะเป็น Deep Pool จุดที่ 4	128.2364	3.161	1		1		
6. โครงการจัดหาเรือกำจัดวัชพืช	24.5700	2.7751	1		1		
7. โครงการขุดลอกอ่างเก็บน้ำห้วยเหี่ยยน พร้อมระบบระบายน้ำท้ายอ่างเก็บน้ำ	66.1790		1	1			
8. โครงการขุดลอกลำน้ำอิงตอนบนพร้อมอาคารประกอบ	96.0425		1	1			

หมายเหตุ : ยกเลิกโครงการ เนื่องจากดำเนินการแล้วเสร็จภายใต้งบประมาณเหลือจ่ายปี 2563 แล้ว



# งบประมาณรายจ่าย งบกลาง รายจ่ายเงินสำรองจ่ายเพื่อกรณีฉุกเฉินหรือจำเป็น ประจำปี พ.ศ. 2563

จำนวน 3 โครงการ งบประมาณ 1,426.3528 ล้านบาท เบิกจ่าย 17.2438 ล้านบาท รายละเอียด ดังนี้

กรมชลประทานได้รับงบประมาณรายจ่าย งบกลางฯ ตามมติ ค.ร.ม. เมื่อวันที่ 15 ก.ย. เพื่อดำเนินโครงการบรรเทาปัญหาภัยแล้งและน้ำท่วม ในพื้นที่ 76 รายละเอียด ดังนี้

1

โครงการพัฒนาเพิ่มประสิทธิภาพ  
แหล่งน้ำชลประทาน



งบประมาณ = 306.8528 ล้านบาท  
เบิกจ่าย = 17.2438 ล้านบาท

ผลสัมฤทธิ์เมื่อโครงการแล้วเสร็จ



พื้นที่ชลประทาน 1,350 ไร่



เพิ่มปริมาณเก็บกัก 6.04 ล้าน ลบ.ม.



พื้นที่รับประโยชน์ 65,738 ไร่



ครัวเรือนรับประโยชน์ 20,470 ครัวเรือน



ผลการดำเนินงาน :

อยู่ระหว่างจัดซื้อ - จัดจ้าง 2 รายการ  
อยู่ระหว่างก่อสร้าง 32 รายการ

2

โครงการจัดหาครุภัณฑ์เรือขุดใช้งานชลประทาน



งบประมาณ = 870.0000 ล้านบาท  
เบิกจ่าย = - ล้านบาท



ผลการดำเนินงาน :

อยู่ระหว่างจัดซื้อ - จัดจ้าง 6 รายการ

3

โครงการจัดหาครุภัณฑ์รถขุดแบบโป๊ะเหล็ก



งบประมาณ = 249.5000 ล้านบาท  
เบิกจ่าย = - ล้านบาท



ผลการดำเนินงาน :

อยู่ระหว่างจัดซื้อ - จัดจ้าง 5 รายการ





# ปัญหาและอุปสรรค การดำเนินงานงบประมาณรายจ่ายงบกลาง ปี 2563

ปัญหาและอุปสรรค การดำเนินงานงบประมาณรายจ่ายงบกลาง ปี 2563 ที่ทำให้ไม่สามารถดำเนินการได้ตามแผน ดังนี้



สถานการณ์การระบาดของเชื้อไวรัสโคโรนาสายพันธุ์ใหม่ 2019 (COVID-19) งดกิจกรรมที่มีการเคลื่อนย้ายคนข้ามจังหวัดและการกักตัวสำหรับผู้ที่มีความเสี่ยง มีผลกระทบต่อการทำงาน

COVID-19



เกิดพายุฤดูร้อนขึ้นหลายครั้ง น้ำท่วมขังในบริเวณพื้นที่ก่อสร้าง ทำให้ผู้รับจ้างเข้าปฏิบัติงานได้ช้ากว่าแผนที่กำหนด

ฝนตกในพื้นที่ดำเนินการ



- ส่งวัสดุก่อสร้างยังไม่ครบตามสัญญา
- ติดปัญหาการยื่นขออุทธรณ์ของผู้เสนอราคา

ผู้รับจ้างไม่เข้าปฏิบัติงานตามแผน



ดำเนินการในช่วงฤดูการเพาะปลูกเกษตรกรร้องขอให้ส่งน้ำเพื่อทำการเกษตรก่อน

ฤดูการเพาะปลูก



ตารางสรุปความก้าวหน้าในการดำเนินงานและการใช้จ่ายงบกลาง  
กรมชลประทาน กระทรวงเกษตรและสหกรณ์

ข้อมูล ณ วันที่ 15 ธันวาคม 2563

รายละเอียดงบประมาณ	ผลการเบิกจ่ายงบประมาณ (ล้านบาท)			ความก้าวหน้าในการดำเนินงาน (รายการ)								หมายเหตุ
	งบประมาณ	ผลเบิกจ่าย	ร้อยละ	รวมรายการทั้งสิ้น	อยู่ระหว่างจัดซื้อ-จัดจ้าง	อยู่ระหว่างดำเนินการก่อสร้าง				แล้วเสร็จ	ยกเลิก	
						ผลงานร้อยละ 1 - 40	ผลงานร้อยละ 41 - 80	ผลงานร้อยละ 81 - 99	รวม			
<b>รวมทั้งหมด</b>	5,100.7047	2,468.4146	48.39	612	16	110	4	11	125	470	1	
1.1 โครงการเร่งด่วนเพื่อเตรียมสำหรับกักเก็บน้ำในฤดูฝนปี 2563 และโครงการปฏิบัติการแก้ไขปัญหาคาราคาซังน้ำในช่วงฤดูแล้งปี 2562/63 (เพิ่มเติม) ตามมติคณะรัฐมนตรี เมื่อวันที่ 17 มีนาคม 2563	2,560.8638	2,206.2805	86.15	266		3	4	8	15	251		โอนจัดสรรงบประมาณ เมื่อวันที่ 31 มีนาคม 2563
1.2 โครงการเพื่อดำเนินการเตรียมการรองรับปริมาณน้ำในฤดูฝน ปี 2563 ป้องกันความเสี่ยงการขาดแคลนน้ำด้านอุปโภคและบริโภค ที่จะก่อให้เกิดความเสียหายและผลกระทบเป็นวงกว้าง ตามมติคณะรัฐมนตรี เมื่อวันที่ 8 กรกฎาคม 2563	393.9028	219.3342	55.68	222		2		3	5	217		โอนจัดสรรงบประมาณ เมื่อวันที่ 5 สิงหาคม 2563
1.3 โครงการบรรเทาปัญหาภัยแล้งและน้ำท่วม ในพื้นที่ 76 จังหวัดทั่วประเทศ ตามมติคณะรัฐมนตรี เมื่อวันที่ 13 สิงหาคม 2563	719.5853	25.5561	3.55	79	3	73			73	2	1	โอนจัดสรรงบประมาณ เมื่อวันที่ 15 กันยายน 2563
1.4 โครงการเพื่อเตรียมการรับมือ บรรเทาปัญหาน้ำท่วม และเพิ่มประสิทธิภาพการเก็บกักน้ำในฤดูฝนปี 2563 ตามมติคณะรัฐมนตรี เมื่อวันที่ 15 กันยายน 2563	1,426.3528	17.2438	1.21	45	13	32			32			โอนจัดสรรงบประมาณ เมื่อวันที่ 29 กันยายน 2563



โครงการเร่งด่วนเพื่อเตรียมสำหรับกักเก็บน้ำในฤดูฝนปี 2563 และโครงการปฏิบัติการแก้ไขปัญหาคาราคาเข่งในพื้นที่ลุ่มน้ำในช่วงฤดูแล้งปี 2562/63 (เพิ่มเติม)  
มติคณะรัฐมนตรี เมื่อวันที่ 17 มีนาคม 2563

ข้อมูล ณ วันที่ 15 ธันวาคม 2563

ลำดับ	สำนัก/กอง	หน่วยปฏิบัติ	รายการ	สถานที่ดำเนินการ			งบประมาณ (ล้านบาท)			ร้อยละ ผลการดำเนินงาน	ผลประโยชน์ที่ได้รับ				สถานะการดำเนินงาน/ชี้แจงเพิ่มเติม เช่น อยู่ระหว่างดำเนินการ/แล้วเสร็จ/ติดปัญหาอุปสรรค... เป็นต้น
				ตำบล	อำเภอ	จังหวัด	วงเงินจัดสรร	ผลการเบิกจ่าย	ร้อยละ		พื้นที่ชลประทาน (ไร่)	ปริมาณความจุ (ล้าน ลบ.ม.)	พื้นที่รับประโยชน์ (ไร่)	ครัวเรือนได้รับประโยชน์ (ครัวเรือน)	
			จำนวน 266 โครงการ				2,564.3975	2,206.2805	86.04	93.14	1,300	64.82	378,145	79,624	
1	สขป. 5	คป.บึงกาฬ	แก้มลิงหนองนงทา ระยะที่ 1	คำแก้ว	โซ่พิสัย	บึงกาฬ	4.7278	0.0381	0.81	7.00		0.12	300	110	ติดปัญหาอุปสรรค เนื่องจากผู้รับจ้างเข้าปฏิบัติงานล่าช้า จนส่งผลเสียเข้าสู่หน้าฝนบวกกับน้ำเครื่องจักรเข้าปฏิบัติงานน้อยกว่าแผน และเกิดฝนตกหนักทำให้น้ำท่วมขังบริเวณพื้นที่ก่อสร้าง จึงทำให้ไม่สามารถปฏิบัติงานได้เสร็จตามสัญญา
2	สขป. 5	คป.น้ำอูน	แก้มลิงโคกมนาวพร้อมอาคารประกอบ ระยะที่ 1	หนองปลิง	นิคมน้ำอูน	สกลนคร	4.7829	0.0000	0.00	17.00		0.09	350	450	เป็นงานจ้างเหมาทั้งโครงการ สัญญาเลขที่ สขป.5/บอ.จ.25/2563 ลว. 7 พ.ค. 63 เริ่มสัญญา 14 พ.ค. 63 สิ้นสุดสัญญา 12 ก.ค. 63 อายุสัญญา 60 วัน ผู้รับจ้างไม่เข้าปฏิบัติงานตามสัญญา โดยได้หนังสือเร่งรัดเข้าปฏิบัติงานให้ผู้รับจ้างทราบ จำนวน 6 ครั้ง ครั้งที่ 1 ตามหนังสือเลขที่ กษ 0314.12/319 ลว. 29 พ.ค.63 ครั้งที่ 2 ตามหนังสือเลขที่ กษ 0314.12/335 ลว. 9 มิ.ย.63 ครั้งที่ 3 ตามหนังสือเลขที่ กษ 0314.12/382 ลว. 2 ก.ค.63 ครั้งที่ 4 ตามหนังสือเลขที่ กษ 0314.12/437 ลว. 5 ก.ค.63 ครั้งที่ 5 ตามหนังสือเลขที่ กษ 0314.12/475 ลว. 28 ส.ค.63 ครั้งที่ 6 ตามหนังสือเลขที่ กษ 0314.12/495 ลว. 17 ก.ย.63 และได้จัดทำเอกสารคำปรับตามสัญญา ปัจจุบันอยู่ระหว่างดำเนินการ ปฏิบัติงาน 15 %
3	สขป. 2	คป.น่าน	ขุดลอกอ่างเก็บน้ำน้ำแหง	นาน้อย	นาน้อย	น่าน	9.6156	2.0378	21.19	30.00		0.17	2,000	200	อยู่ระหว่างดำเนินการ (กันเงินเหลือปี 63) /ปัจจุบันปริมาณน้ำในอ่างน้ำแหงยังมีปริมาณที่มาก ประกอบกับจะต้องส่งน้ำให้เป็นไปตามแผนส่งน้ำที่วางไว้ จึงไม่สามารถดำเนินการขุดลอกได้
4	สขป. 3	กส. 3	ปรับปรุงฝายสามง่าม	รังนก	สามง่าม	พิจิตร	174.0986	69.8605	40.13	70.00		0.08	1,000	100	ติดปัญหาอุปสรรค จึงทำให้การลงนามสัญญาล่าช้า ปัจจุบันดำเนินการในส่วนงานจ้างเหมาแล้ว
5	สขป. 8	คป.นครราชสีมา	เพิ่มประสิทธิภาพเก็บกักอ่างเก็บน้ำคลองน้ำมัน	ลำเพี้ยก	ครบุรี	นครราชสีมา	4.7831	0.0398	0.83	70.46		0.12	600	250	
6	สขป. 8	คป.นครราชสีมา	เพิ่มประสิทธิภาพเก็บกักอ่างเก็บน้ำบ้านจัดสรร	ลำเพี้ยก	ครบุรี	นครราชสีมา	4.7831	0.3764	7.87	65.82		0.12	600	250	
7	สขป. 2	คป.พะเยา	ปรับปรุงอาคารบังคับน้ำหนองเล็งทราย	แม่ใจ	แม่ใจ	พะเยา	48.5712	32.7723	67.47	89.00			200	160	อยู่ระหว่างดำเนินการ (กันเงินเหลือปี 63) /ติดปัญหา ในฤดูฝนเครื่องจักรไม่สามารถดำเนินการได้เต็มศักยภาพ เพราะปริมาณน้ำในอ่างปริมาณสูง
8	สขป. 2	คป.เชียงราย	ขุดลอกอ่างเก็บน้ำห้วยตาควน	ตาดควน	พญาเม็งราย	เชียงราย	3.9605	2.8181	71.16	100.00		7.10	8,500	3260	อยู่ระหว่างดำเนินการ (กันเงินเหลือปี 63) / ติดปัญหา ในฤดูฝนเครื่องจักรไม่สามารถดำเนินการได้เต็มศักยภาพ และพจนมคนติดปัญหาชาวบ้านขอใช้น้ำในการเกษตรกรรม
9	สขป. 2	คป.เชียงราย	ขุดลอกอ่างเก็บน้ำแม่ปืมพร้อมเสริมความสูงทางระบายน้ำสัน	ป่าซาง	แม่จัน	เชียงราย	3.9605	3.3662	84.99	100.00		1.69	2,500	2472	อยู่ระหว่างดำเนินการ (กันเงินเหลือปี 63) / ติดปัญหา ในฤดูฝนเครื่องจักรไม่สามารถดำเนินการได้เต็มศักยภาพ และพจนมคนติดปัญหาชาวบ้านขอใช้น้ำในการเกษตรกรรม
10	สขป. 15	คป.นครศรีธรรมราช	แก้มลิงธารทอง พร้อมอาคารประกอบ	ควนทอง	ขนอม	นครศรีธรรมราช	4.2383	0.0716	1.69	80.00		0.07	500	252	อยู่ระหว่างดำเนินการก่อสร้าง ติดปัญหาอุปสรรคคือ บริเวณพื้นที่ก่อสร้างมีฝนตกเป็นช่วงๆ ผู้รับจ้าง ปฏิบัติงานไม่ต่อเนื่อง ได้ดำเนินการแจ้งให้ผู้รับจ้างเร่งรัดการปฏิบัติให้แล้วเสร็จโดยเร็ว
11	สขป. 5	คป.หนองบัวลำภู	อาคารบังคับน้ำลำห้วยโถดอบบนพร้อมอาคารประกอบ	นาคำโฮ	เมืองหนองบัวลำภู	หนองบัวลำภู	8.2923	8.0654	97.26	83.00		0.03	285	275	อยู่ระหว่างดำเนินการ
12	สขป. 2	คป.เชียงราย	ขุดลอกอ่างเก็บน้ำห้วยปู	ป่าตึง	แม่จัน	เชียงราย	1.1000	0.9030	82.09	100.00		0.37	1,000	284	อยู่ระหว่างดำเนินการ (กันเงินเหลือปี 63) / ติดปัญหา ในฤดูฝนเครื่องจักรไม่สามารถดำเนินการได้เต็มศักยภาพ และพจนมคนติดปัญหาชาวบ้านขอใช้น้ำในการเกษตรกรรม
13	สขป. 7	คป.นครพนม	แก้มลิงหนองแคนช้าง พร้อมอาคารประกอบ	นาคำ	ศรีสงคราม	นครพนม	10.9298	7.5564	69.14	100.00		0.20	150	120	ดำเนินการแล้วเสร็จ
14	สขป. 9	คป.สระแก้ว	ฝายบ้านในนวมพรสามัคคี 2	พระเพลิง	เขาฉกรรจ์	สระแก้ว	24.3214	21.5028	88.41	95.00		0.26	195	60	ปัญหาอุปสรรค -น้ำในคลองยังมีปริมาณมากไม่สามารถเข้าดำเนินการได้ ทั้งนี้ยังไม่พร้อมในการดำเนินงานขุดลอก ปัจจุบันผลงาน 95% แจ้งกันเงินกรณีมีหนี้ผูกพัน (CK) 996,136.00 บาท
15	สขป. 2	คป.พะเยา	ขุดลอกคลองระบายน้ำหนองเล็งทรายพร้อมอาคารประกอบ	แม่ใจ	แม่ใจ	พะเยา	162.0684	153.0639	94.44	95.00		3.30	3,000	400	อยู่ระหว่างดำเนินการ (กันเงินเหลือปี 63) / ติดปัญหา ในฤดูฝนเครื่องจักรไม่สามารถดำเนินการได้เต็มศักยภาพ และบางส่วนกับน้ำไปใช้ในเพาะปลูกพืชของชาวบ้านในพื้นที่

ลำดับ	สำนัก/กอง	หน่วยปฏิบัติ	รายการ	สถานที่ดำเนินการ			งบประมาณ (ล้านบาท)			ร้อยละ	ร้อยละ	ร้อยละ	ผลประโยชน์ที่ได้รับ				สถานะการดำเนินงาน/ชี้แจงเพิ่มเติม เช่น อยู่ระหว่างดำเนินการ/แล้วเสร็จ/ติดปัญหาอุปสรรค... เป็นต้น
				ตำบล	อำเภอ	จังหวัด	วงเงินจัดสรร	ผลการเบิกจ่าย	ร้อยละ				พื้นที่สหประทาน (ไร่)	ปริมาณความจุ (ล้าน ลบ.ม.)	พื้นที่รับประโยชน์ (ไร่)	ครัวเรือนได้รับประโยชน์ (ครัวเรือน)	
16	สชป. 3	คป.นครสวรรค์	แก้มลิงห้วยอั่ว	ห้วยอั่วเหนือ	หนองบัว	นครสวรรค์	32.4066	25.3861	78.34		99.50		0.12	800	200	อยู่ระหว่างดำเนินการ/ เนื่องจากในช่วงวันที่19-20 กันยายน 2563 เกิดพายุโซนร้อนโนอีล ทำให้เกิดปัญหาอุปสรรคในการดำเนินงานทำให้การปฏิบัติงานไม่เป็นไปตามแผนงานที่กำหนด	
17	สชก.	ศูนย์ฯ 7	โครงการปรับปรุงแหล่งเก็บกักน้ำและชุดลอกคลองชักน้ำในพื้นที่ตำบลสมพรสทิงพระ	ตะเคียน	ระโนด	สงขลา	104.7014	104.1725	99.49	100.00			5.77		-	ดำเนินการแล้วเสร็จ	
18	สชป. 3	กส. 3	แก้มลิงหนองห้วยพร้อมอาคารประกอบ	หนองปล้อง	วังทรายพูน	พิจิตร	39.9443	39.0596	97.79		97.00		0.28	1,200	179	อยู่ระหว่างดำเนินการ/ช่วงเดือนกันยายนมีพายุเข้าติดต่อกัน เกิดอุปสรรคในขั้นตอนสุดท้ายของการเก็บงาน	
19	สชป. 3	คป.นครสวรรค์	แก้มลิงบ้านตะกรุดภิบาลพร้อมอาคารประกอบ	วังน้ำลึก	ไพศาลี	นครสวรรค์	45.1883	40.8067	90.30		97.00		0.70	1,800	120	อยู่ระหว่างดำเนินการ/ เนื่องจากในช่วงวันที่19-20 กันยายน 2563 เกิดพายุโซนร้อนโนอีล ทำให้เกิดปัญหาอุปสรรคในการดำเนินงานทำให้การปฏิบัติงานไม่เป็นไปตามแผนงานที่กำหนด	
20	สชป. 3	คป.นครสวรรค์	ชุดลอกตะกอนดินบริเวณสระพืด	แควใหญ่	เมืองนครสวรรค์	นครสวรรค์	44.5085	44.1304	99.15	98.00			0.96	10,000	80	อยู่ระหว่างดำเนินการ/ เนื่องจากในช่วงวันที่19-20 กันยายน 2563 เกิดพายุโซนร้อนโนอีล ทำให้เกิดปัญหาอุปสรรคในการดำเนินงานทำให้การปฏิบัติงานไม่เป็นไปตามแผนงานที่กำหนด	
21	สชป. 1	กส. 1	ฝายห้วยหยวกพร้อมระบบส่งน้ำ	แม่วิน	แม่วาง	เชียงใหม่	28.8214	24.3730	84.57	100.00		100	0.10		70	ดำเนินการแล้วเสร็จ	
22	สชป. 1	กส. 1	ฝายบ้านไร่พร้อมระบบส่งน้ำ	แม่คะ	ฝาง	เชียงใหม่	33.3203	30.5451	91.67	100.00		1,000	0.10		120	ดำเนินการแล้วเสร็จ	
23	สชป. 2	คป.เชิงทราย	ชุดลอกอ่างเก็บน้ำห้วยตอง	ศรี่ง	เชียงซอง	เชียงราย	0.3897	0.3840	98.53	100.00			0.01	1,300	235	ดำเนินการแล้วเสร็จ	
24	สชป. 2	คป.เชิงทราย	ชุดลอกอ่างเก็บน้ำห้วยทราย	แม่เงิน	เชียงแสน	เชียงราย	2.2325	2.1699	97.20	100.00			0.06	3,000	120	ดำเนินการแล้วเสร็จ	
25	สชป. 2	คป.เชิงทราย	ชุดลอกอ่างเก็บน้ำห้วยซ้อ	ห้วยซ้อ	เชียงซอง	เชียงราย	0.4904	0.4815	98.19	100.00			0.01	7,000	860	ดำเนินการแล้วเสร็จ	
26	สชป. 2	คป.เชิงทราย	ชุดลอกอ่างเก็บน้ำห้วยแคด	โรงช้าง	ป่าแดด	เชียงราย	0.4747	0.4735	99.75	100.00			0.01	2,400	426	ดำเนินการแล้วเสร็จ	
27	สชป. 2	คป.เชิงทราย	ชุดลอกอ่างเก็บน้ำห้วยเคียน	คอยลาน	เมืองเชียงราย	เชียงราย	0.4653	0.4637	99.65	100.00			0.01	1,900	185	ดำเนินการแล้วเสร็จ	
28	สชป. 2	คป.เชิงทราย	ชุดลอกอ่างเก็บน้ำห้วยหลวง	โรงช้าง	ป่าแดด	เชียงราย	0.4601	0.4589	99.74	100.00			0.01	6,000	500	ดำเนินการแล้วเสร็จ	
29	สชป. 2	คป.แม่ลาว	ชุดลอกอ่างเก็บน้ำห้วยคืบ	คมะตะ	แม่ลาว	เชียงราย	0.9474	0.9474	100.00	100.00			0.10	100	145	ดำเนินการแล้วเสร็จ	
30	สชป. 2	คป.แม่ลาว	ชุดลอกอ่างห้วยมะตั้น	คมะตะ	แม่ลาว	เชียงราย	1.8945	1.8944	99.99	100.00			0.30	300	550	ดำเนินการแล้วเสร็จ	
31	สชป. 2	คป.เชิงทราย	ชุดลอกตะกอนคลองส่งน้ำ RMC กม.14+000 - RMC กม.20+627 ฝายไปนกก	เวียงกาหลง	เวียงป่าเป้า	เชียงราย	0.5000	0.4992	99.83	100.00				12,591	1626	ดำเนินการแล้วเสร็จ	
32	สชป. 2	คป.เชิงทราย	ชุดลอกตะกอนคลองส่งน้ำ กม.0+000 - กม.2+750 ฝายชัยชัยสมบัติ	เวียงชัย	เวียงชัย	เชียงราย	0.4939	0.4928	99.78	100.00				3,100	310	ดำเนินการแล้วเสร็จ	
33	สชป. 2	คป.เชิงทราย	ชุดลอกตะกอนคลองส่งน้ำ กม.0+000 - กม.2+800 อ่างเก็บน้ำแม่มอญ	โป่งপর	แม่ลาว	เชียงราย	0.5442	0.5425	99.68	100.00				1,400	140	ดำเนินการแล้วเสร็จ	
34	สชป. 2	คป.เชิงทราย	ชุดลอกตะกอนคลองส่งน้ำ กม.0+000 - กม.2+700 อ่างเก็บน้ำห้วยหลวง	โรงช้าง	ป่าแดด	เชียงราย	0.5154	0.5141	99.74	100.00				2,400	240	ดำเนินการแล้วเสร็จ	
35	สชป. 2	คป.เชิงทราย	ชุดลอกตะกอนคลองส่งน้ำสายใหญ่ฝายตัวออก กม. 7+500 - กม.11+000	ป่าอ้อดอนชัย	เมืองเชียงราย	เชียงราย	0.5700	0.5689	99.81	100.00				2,000	200	ดำเนินการแล้วเสร็จ	
36	สชป. 2	คป.เชิงทราย	ชุดลอกอ่างเก็บน้ำน้ำคำ	แม่เงิน	เชียงแสน	เชียงราย	1.9226	1.9201	99.87	100.00			0.39	1,500	136	ดำเนินการแล้วเสร็จ	
37	สชป. 2	คป.เชิงทราย	ชุดลอกอ่างเก็บน้ำห้วยผาลาด	ศรีดอนมูล	เชียงแสน	เชียงราย	0.1172	0.1172	99.96	100.00			0.02	80	15	ดำเนินการแล้วเสร็จ	
38	สชป. 2	คป.น่าน	ปรับปรุงอ่างเก็บน้ำห้วยโกน 1	ห้วยโกน	เฉลิมพระเกียรติ	น่าน	3.8070	3.6872	96.85	100.00			0.29	10	640	ดำเนินการแล้วเสร็จ	
39	สชป. 2	คป.พะเยา	ชุดลอกอ่างเก็บน้ำบ้านต้อม	บ้านต้อม	เมืองพะเยา	พะเยา	0.4419	0.4390	99.34	100.00			5.22	2,000	175	ดำเนินการแล้วเสร็จ	
40	สชป. 2	คป.พะเยา	ชุดลอกอ่างเก็บน้ำร่องสัก	บ้านปิน	ดอกคำใต้	พะเยา	0.4417	0.4381	99.18	100.00			0.02	1,500	110	ดำเนินการแล้วเสร็จ	
41	สชป. 2	คป.พะเยา	ชุดลอกอ่างเก็บน้ำห้วยเคียน	จุน	จุน	พะเยา	0.4057	0.4012	98.89	100.00			0.21	1,400	215	ดำเนินการแล้วเสร็จ	
42	สชป. 2	คป.พะเยา	ชุดลอกอ่างเก็บน้ำห้วยตุน	บ้านตุน	เมืองพะเยา	พะเยา	0.4062	0.4035	99.34	100.00			0.59	1,500	120	ดำเนินการแล้วเสร็จ	
43	สชป. 2	คป.พะเยา	ชุดลอกอ่างเก็บน้ำห้วยบง	ห้วยแก้ว	ภูพานยาว	พะเยา	2.6806	2.5329	94.49	100.00			0.09	1,000	150	ดำเนินการแล้วเสร็จ	
44	สชป. 2	คป.พะเยา	ชุดลอกอ่างเก็บน้ำห้วยม่วง-ห้วยแอ	บ้านตุน	เมืองพะเยา	พะเยา	0.4371	0.4343	99.35	100.00			0.28	800	65	ดำเนินการแล้วเสร็จ	
45	สชป. 2	คป.พะเยา	ชุดลอกอ่างเก็บน้ำห้วยใหม่ (ห้วยสูง)	หนองห่ม	ดอกคำใต้	พะเยา	0.4056	0.4022	99.17	100.00			0.02	600	70	ดำเนินการแล้วเสร็จ	
46	สชป. 2	คป.ก๊อม-ก๊อคอม	ชุดลอกตะกอนคลองส่งน้ำสายใหญ่ก๊อม-ก๊อคอม และคลองส่งน้ำสายย่อย	บ้านแลง	เมืองลำปาง	ลำปาง	5.1280	5.1274	99.99	100.00			0.03	24,847	13496	ดำเนินการแล้วเสร็จ	
47	สชป. 2	คป.แม่วัง	ชุดลอกตะกอนดินคลองส่งน้ำในลำห้วยแม่ปุง	น้ำโจ้	แม่ทะ	ลำปาง	0.5000	0.4999	99.98	100.00			0.01	2,500	350	ดำเนินการแล้วเสร็จ	
48	สชป. 3	คป.พิจิตร	ชุดลอกหน้า-ท้ายฝายพิจิตร	บางลาน	โพทะเล	พิจิตร	1.9019	1.7782	93.50	100.00			0.08	1,000	100	ดำเนินการแล้วเสร็จ	

ลำดับ	สำนัก/กอง	หน่วยปฏิบัติ	รายการ	สถานที่ดำเนินการ			งบประมาณ (ล้านบาท)			ร้อยละ ผลการดำเนินงาน	ผลประโยชน์ที่ได้รับ				สถานะการดำเนินงาน/ชี้แจงเพิ่มเติม เช่น อยู่ระหว่างดำเนินการ/แล้วเสร็จ/ติดปัญหาอุปสรรค... เป็นต้น
				ตำบล	อำเภอ	จังหวัด	วงเงินจัดสรร	ผลการเบิกจ่าย	ร้อยละ		พื้นที่สหประทาน (ไร่)	ปริมาณความจุ (ล้าน ลบ.ม.)	พื้นที่รับประโยชน์ (ไร่)	ครัวเรือนได้รับประโยชน์ (ครัวเรือน)	
49	สขป. 3	คป.พิจิตร	ชุดลอกหน้าท้ายฝายสามง่าม	วังนก	สามง่าม	พิจิตร	1.9019	1.7777	93.47	100.00		0.08	1,000	100	ดำเนินการแล้วเสร็จ
50	สขป. 3	คป.พิจิตร	ชุดลอกหน้าท้ายฝายพญาวัง	ท้ายน้ำ	โพทะเล	พิจิตร	1.9019	1.7824	93.71	100.00		0.08	1,000	100	ดำเนินการแล้วเสร็จ
51	สขป. 3	คป.พิจิตร	แก้มลิงคลองลำฉิมพร้อมอาคารประกอบ	วังพันไทร	สากเหล็ก	พิจิตร	14.1203	13.3441	94.50	100.00		0	3,000	100	ดำเนินการแล้วเสร็จ
52	สขป. 3	คป.เขื่อนแควน้อย บำรุงแดน	ชุดลอกและปรับปรุงคลอง DIL-LD7 คลอง LD8	วังทูล	วังทอง	พิษณุโลก	15.0000	12.8108	85.41	100.00		0.16	1,000	50	ดำเนินการแล้วเสร็จ
53	สขป. 3	คป.เขื่อนแควน้อย บำรุงแดน	ชุดลอกและปรับปรุงคลองจงพาด-หนองคาแหวน	วังทอง	วังทอง	พิษณุโลก	4.1924	3.8669	92.24	100.00		0.51	1,000	100	ดำเนินการแล้วเสร็จ
54	สขป. 3	คป.พิษณุโลก	แก้มลิงบึงหล่ม	ดงประคำ	พรหมพิราม	พิษณุโลก	4.7282	4.6680	98.73	100.00		0.09	500	50	ดำเนินการแล้วเสร็จ
55	สขป. 3	คป.พิษณุโลก	แก้มลิงบ้านเกาะจันทร์	บึงออก	บางระกำ	พิษณุโลก	10.0000	6.1544	61.54	100.00		0.05	500	100	ดำเนินการแล้วเสร็จ
56	สขป. 3	คป.รักษามน่าน	แก้มลิงหนองสรวง	ท่านางงาม	บางระกำ	พิษณุโลก	23.6269	22.8401	96.67	100.00		0.45	2,000	55	ดำเนินการแล้วเสร็จ
57	สขป. 3	คป.รักษามน่าน	แก้มลิงหนองกราว	ท่านางงาม	บางระกำ	พิษณุโลก	18.9484	18.6276	98.31	100.00		0.35	1,300	37	ดำเนินการแล้วเสร็จ
58	สขป. 3	คป.รักษามน่าน	แก้มลิงหนองหวาง	หนองแหม	พรหมพิราม	พิษณุโลก	2.4522	2.2861	93.23	100.00		0.06	1,000	25	ดำเนินการแล้วเสร็จ
59	สขป. 3	กส. 3	แก้มลิงบึงมะหิ้น	บ้านกร่าง	เมืองพิษณุโลก	พิษณุโลก	28.5897	27.6429	96.69	100.00		0.50	1,500	285	ดำเนินการแล้วเสร็จ
60	สขป. 3	คป.อุตรดิตถ์	แก้มลิงบึงช่อ จุดที่ 2	ไร่ฮ้อย	พิชัย	อุตรดิตถ์	8.9960	8.7841	97.64	100.00		0	310	30	ดำเนินการแล้วเสร็จ
61	สขป. 5	คป.เลย	แก้มลิงทุ่งเหิงพร้อมอาคารประกอบ	โป่ง	คำชะอี	เลย	2.5649	2.5647	99.99	100.00		0.03	200	127	ดำเนินการแล้วเสร็จ
62	สขป. 5	คป.เลย	แก้มลิงลานข้าวพร้อมอาคารประกอบ	โพนสูง	คำชะอี	เลย	2.5370	2.5225	99.43	100.00		0.04	400	92	ดำเนินการแล้วเสร็จ
63	สขป. 5	คป.เลย	แก้มลิงห้วยชันพร้อมอาคารประกอบ	ป่าหมื่น	คำชะอี	เลย	2.1154	2.1153	99.99	100.00		0.03	200	100	ดำเนินการแล้วเสร็จ
64	สขป. 5	คป.เลย	แก้มลิงหนองสระบัวพร้อมอาคารประกอบ	ผาบึง	วังสะพุง	เลย	2.4878	2.4836	99.83	100.00		0.04	400	450	ดำเนินการแล้วเสร็จ
65	สขป. 5	คป.เลย	แก้มลิงบ้านวังแท่นพร้อมอาคารประกอบ	ผาน้อย	วังสะพุง	เลย	2.4596	2.4478	99.52	100.00		0.03	400	117	ดำเนินการแล้วเสร็จ
66	สขป. 5	คป.เลย	แก้มลิงบ้านวังใหม่พร้อมอาคารประกอบ	ผาน้อย	วังสะพุง	เลย	2.4881	2.4814	99.73	100.00		0.03	400	108	ดำเนินการแล้วเสร็จ
67	สขป. 5	คป.เลย	แก้มลิงกุดช้างน้อยพร้อมอาคารประกอบ	ผาน้อย	วังสะพุง	เลย	2.1436	2.1209	98.94	100.00		0.04	500	300	ดำเนินการแล้วเสร็จ
68	สขป. 5	คป.สกลนคร	ชุดลอกอ่างเก็บน้ำห้วยนกอก (พรต)	โพธิ์โพตาล	กุสุมาภัย	สกลนคร	0.4446	0.4444	99.95	100.00		0.01	120	155	ดำเนินการแล้วเสร็จ
69	สขป. 5	คป.สกลนคร	ชุดลอกอ่างเก็บน้ำกุดน้ำใส (พรต)	โพธิ์โพตาล	กุสุมาภัย	สกลนคร	0.4446	0.4444	99.96	100.00		0.01	180	150	ดำเนินการแล้วเสร็จ
70	สขป. 5	คป.สกลนคร	ชุดลอกอ่างเก็บน้ำห้วยน้อย (พรต)	เหล่าโพด	โคกศรีสุพรรณ	สกลนคร	0.4516	0.4515	99.97	100.00		0.01	120	189	ดำเนินการแล้วเสร็จ
71	สขป. 5	คป.สกลนคร	ชุดลอกอ่างเก็บน้ำถ้ำเต่า (พรต)	จันทร์เพ็ญ	เต่างอย	สกลนคร	0.3528	0.3527	99.98	100.00		0.01	200	23	ดำเนินการแล้วเสร็จ
72	สขป. 5	คป.สกลนคร	ชุดลอกอ่างเก็บน้ำคำหอม (พรต)	ห้วยยาง	เมืองสกลนคร	สกลนคร	0.3909	0.3907	99.96	100.00		0.01	60	50	ดำเนินการแล้วเสร็จ
73	สขป. 5	คป.น้ำจืด	ชุดลอกหนองหารน้อย พร้อมอาคารประกอบ	เขื่องเครือ	เมืองสกลนคร	สกลนคร	5.5975	2.1938	39.19	100.00		0.05	200	60	ดำเนินการแล้วเสร็จ
74	สขป. 5	ศูนย์ภูพานอัน เนื่องมาจาก พระราชดำริ	ชุดลอกอ่างเก็บน้ำห้วยหินลาด ปริมาตร 11,265 ลบ.ม ศูนย์ศึกษาการพัฒนาภูพานอันเนื่องมาจากพระราชดำริ	นาตาล	เต่างอย	สกลนคร	0.4737	0.4717	99.58	100.00		0.01	1,000	150	ดำเนินการแล้วเสร็จ
75	สขป. 5	ศูนย์ภูพานอัน เนื่องมาจาก พระราชดำริ	ชุดลอกอ่างเก็บน้ำห้วยนาอ่าง ปริมาตร 11,240 ลบ.ม ศูนย์ศึกษาการพัฒนาภูพานอันเนื่องมาจากพระราชดำริ	นาตาล	เต่างอย	สกลนคร	0.4713	0.4694	99.60	100.00		0.01	3,000	200	ดำเนินการแล้วเสร็จ
76	สขป. 5	ศูนย์ภูพานอัน เนื่องมาจาก พระราชดำริ	ชุดลอกอ่างเก็บน้ำห้วยด่านบัว ปริมาตร 11,270 ลบ.ม ศูนย์ศึกษาการพัฒนาภูพานอันเนื่องมาจากพระราชดำริ	ดงมะไฟ	เมืองสกลนคร	สกลนคร	0.4730	0.4697	99.30	100.00		0.01	4,000	250	ดำเนินการแล้วเสร็จ
77	สขป. 5	ศูนย์ภูพานอัน เนื่องมาจาก พระราชดำริ	ชุดลอกอ่างเก็บน้ำห้วยปี่ ปริมาตร 11,260 ลบ.ม ศูนย์ศึกษาการพัฒนาภูพานอันเนื่องมาจากพระราชดำริ	ดงมะไฟ	เมืองสกลนคร	สกลนคร	0.4728	0.4695	99.30	100.00		0.01	700	80	ดำเนินการแล้วเสร็จ
78	สขป. 5	ศูนย์ภูพานอัน เนื่องมาจาก พระราชดำริ	ชุดลอกอ่างเก็บน้ำห้วยเรือ ปริมาตร 11,400 ลบ.ม ศูนย์ศึกษาการพัฒนาภูพานอันเนื่องมาจากพระราชดำริ	ดงมะไฟ	เมืองสกลนคร	สกลนคร	0.4769	0.4746	99.51	100.00		0.01	4,000	250	ดำเนินการแล้วเสร็จ
79	สขป. 5	ศูนย์ภูพานอัน เนื่องมาจาก พระราชดำริ	ชุดลอกอ่างเก็บน้ำห้วยเค็ม ปริมาตร 11,260 ลบ.ม ศูนย์ศึกษาการพัฒนาภูพานอันเนื่องมาจากพระราชดำริ	ห้วยยาง	เมืองสกลนคร	สกลนคร	0.4720	0.4700	99.57	100.00		0.01	3,000	200	ดำเนินการแล้วเสร็จ
80	สขป. 5	ศูนย์ภูพานอัน เนื่องมาจาก พระราชดำริ	ชุดลอกอ่างเก็บน้ำห้วยอ่าง ปริมาตร 11,450 ลบ.ม ศูนย์ศึกษาการพัฒนาภูพานอันเนื่องมาจากพระราชดำริ	ห้วยยาง	เมืองสกลนคร	สกลนคร	0.4797	0.4776	99.55	100.00		0.01	2,000	180	ดำเนินการแล้วเสร็จ
81	สขป. 5	ศูนย์ภูพานอัน เนื่องมาจาก พระราชดำริ	ชุดลอกอ่างเก็บน้ำภูไม้รวก ปริมาตร 11,260 ลบ.ม ศูนย์ศึกษาการพัฒนาภูพานอันเนื่องมาจากพระราชดำริ	ห้วยยาง	เมืองสกลนคร	สกลนคร	0.4738	0.4719	99.60	100.00		0.01	600	60	ดำเนินการแล้วเสร็จ

ลำดับ	สำนัก/กอง	หน่วยปฏิบัติ	รายการ	สถานที่ดำเนินการ			งบประมาณ (ล้านบาท)			ร้อยละ	ร้อยละ	ผลการดำเนินงาน	ผลประโยชน์ที่ได้รับ				สถานะการดำเนินงาน/ชี้แจงเพิ่มเติม เช่น อยู่ระหว่างดำเนินการ/แล้วเสร็จ/ติดปัญหาอุปสรรค... เป็นต้น
				ตำบล	อำเภอ	จังหวัด	วงเงินจัดสรร	ผลการเบิกจ่าย	ร้อยละ				พื้นที่ชลประทาน (ไร่)	ปริมาณความจุ (ล้าน ลบ.ม.)	พื้นที่รับประโยชน์ (ไร่)	ครัวเรือนได้รับประโยชน์ (ครัวเรือน)	
82	สขป. 5	ศูนย์ภูพานอันเนื่องมาจากพระราชดำริ	ขุดลอกอ่างเก็บน้ำตาดไผ่ใหญ่ ปริมาตร 11,420 ลบ.ม	ห้วยยาง	เมืองสกลนคร	สกลนคร	0.4785	0.4750	99.27	100.00		0.01	1,000	120	ดำเนินการแล้วเสร็จ		
83	สขป. 5	ศูนย์ภูพานอันเนื่องมาจากพระราชดำริ	ขุดลอกอ่างเก็บน้ำบ้านลาดกระเมอ ปริมาตร 11,420 ลบ.ม ศูนย์ศึกษาการพัฒนาภูพานอันเนื่องมาจากพระราชดำริ	ห้วยยาง	เมืองสกลนคร	สกลนคร	0.4785	0.4758	99.44	100.00		0.01	1,800	150	ดำเนินการแล้วเสร็จ		
84	สขป. 5	ศูนย์ภูพานอันเนื่องมาจากพระราชดำริ	ขุดลอกอ่างเก็บน้ำห้วยเวียงไทร ปริมาตร 11,260 ลบ.ม ศูนย์ศึกษาการพัฒนาภูพานอันเนื่องมาจากพระราชดำริ	ห้วยยาง	เมืองสกลนคร	สกลนคร	0.4728	0.4695	99.29	100.00		0.01	600	60	ดำเนินการแล้วเสร็จ		
85	สขป. 5	ศูนย์ภูพานอันเนื่องมาจากพระราชดำริ	ขุดลอกอ่างเก็บน้ำห้วยทรายตอนบน 4 ปริมาตร 11,260 ลบ.ม ศูนย์ศึกษาการพัฒนาภูพานอันเนื่องมาจากพระราชดำริ	พังขว้าง	เมืองสกลนคร	สกลนคร	0.4738	0.4719	99.61	100.00		0.01	830	100	ดำเนินการแล้วเสร็จ		
86	สขป. 5	ศูนย์ภูพานอันเนื่องมาจากพระราชดำริ	ขุดลอกอ่างเก็บน้ำห้วยทรายตอนบน 3 ปริมาตร 11,260 ลบ.ม ศูนย์ศึกษาการพัฒนาภูพานอันเนื่องมาจากพระราชดำริ	พังขว้าง	เมืองสกลนคร	สกลนคร	0.4728	0.4703	99.47	100.00		0.01	3,800	230	ดำเนินการแล้วเสร็จ		
87	สขป. 5	ศูนย์ภูพานอันเนื่องมาจากพระราชดำริ	ขุดลอกอ่างเก็บน้ำห้วยทรายตอนบน 2 ปริมาตร 11,450 ลบ.ม ศูนย์ศึกษาการพัฒนาภูพานอันเนื่องมาจากพระราชดำริ	พังขว้าง	เมืองสกลนคร	สกลนคร	0.4797	0.4775	99.55	100.00		0.01	3,800	240	ดำเนินการแล้วเสร็จ		
88	สขป. 5	ศูนย์ภูพานอันเนื่องมาจากพระราชดำริ	ขุดลอกอ่างเก็บน้ำห้วยทรายตอนบน 1 ปริมาตร 11,260 ลบ.ม ศูนย์ศึกษาการพัฒนาภูพานอันเนื่องมาจากพระราชดำริ	พังขว้าง	เมืองสกลนคร	สกลนคร	0.4728	0.4695	99.30	100.00		0.01	4,000	280	ดำเนินการแล้วเสร็จ		
89	สขป. 5	คป.หนองบัวลำภู	แก้มลิงหนองทามพร้อมอาคารประกอบ	หัวนา	เมืองหนองบัวลำภู	หนองบัวลำภู	9.3424	8.4761	90.73	100.00		0.14	200	220	ดำเนินการแล้วเสร็จ		
90	สขป. 5	คป.หนองบัวลำภู	แก้มลิงทุ่งเสน่ดพร้อมอาคารประกอบ	หัวนา	เมืองหนองบัวลำภู	หนองบัวลำภู	9.5595	9.0994	95.19	100.00		0.14	200	220	ดำเนินการแล้วเสร็จ		
91	สขป. 5	คป.หนองบัวลำภู	แก้มลิงหนองอีเก้พร้อมอาคารประกอบ	เมืองใหม่	ศรีบุญเรือง	หนองบัวลำภู	9.5523	9.3162	97.53	100.00		0.14	200	220	ดำเนินการแล้วเสร็จ		
92	สขป. 5	คป.หนองบัวลำภู	แก้มลิงหนองส้มพร้อมอาคารประกอบ	บ้านขาม	เมืองหนองบัวลำภู	หนองบัวลำภู	7.6566	7.1823	93.81	100.00		0.13	200	220	ดำเนินการแล้วเสร็จ		
93	สขป. 5	คป.หนองบัวลำภู	แก้มลิงหนองโจดพร้อมอาคารประกอบ	กุดตุ้ม	โนนสัง	หนองบัวลำภู	8.5945	8.2982	96.55	100.00		0.14	200	220	ดำเนินการแล้วเสร็จ		
94	สขป. 5	คป.ห้วยหลวง	เพิ่มประสิทธิภาพการเก็บกักอ่างเก็บน้ำห้วยหลวง (บ้านหนองบัวบาน)	หนองบัวบาน	หนองวัวซอ	อุดรธานี	5.0674	3.3491	66.09	100.00		0.12	750	550	ดำเนินการแล้วเสร็จ		
95	สขป. 5	คป.อุดรธานี	เพิ่มประสิทธิภาพการเก็บกักน้ำฝายโคกน้อย	น้ำโสม	น้ำโสม	อุดรธานี	0.4776	0.0000	0.00	100.00		0.01	105	95	ดำเนินการแล้วเสร็จ		
96	สขป. 5	คป.อุดรธานี	เพิ่มประสิทธิภาพการเก็บกักน้ำฝายเก็บน้ำโลกรัง	โนนสะอาด	โนนสะอาด	อุดรธานี	0.4776	0.4658	97.52	100.00		0.01	98	78	ดำเนินการแล้วเสร็จ		
97	สขป. 5	คป.อุดรธานี	เพิ่มประสิทธิภาพการเก็บกักน้ำฝายเก็บน้ำหนองเป็ด	ปะโค	กุมภวาปี	อุดรธานี	0.4776	0.4646	97.28	100.00		0.01	100	96	ดำเนินการแล้วเสร็จ		
98	สขป. 5	คป.อุดรธานี	ขุดลอกคันห้วยอาคารบังคับน้ำวังคางสูง	วังทอง	บ้านดุง	อุดรธานี	0.4662	0.0000	0.00	100.00		0.01	120	65	ดำเนินการแล้วเสร็จ		
99	สขป. 5	คป.อุดรธานี	ขุดลอกคลองระบายน้ำหนองสำโรง	หนองมัน	เมืองอุดรธานี	อุดรธานี	0.4662	0.4482	96.15	100.00		0.01	100	70	ดำเนินการแล้วเสร็จ		
100	สขป. 5	คป.อุดรธานี	ขุดลอกคลองระบายน้ำฝายห้วยหลวง	นาทราย	พิบูลย์รักษ์	อุดรธานี	0.4662	0.4489	96.29	100.00		0.01	103	75	ดำเนินการแล้วเสร็จ		
101	สขป. 5	คป.อุดรธานี	ขุดลอกอ่างเก็บน้ำหนองสำโรง	หนองมัน	เมืองอุดรธานี	อุดรธานี	0.4776	0.4646	97.28	100.00		0.01	100	100	ดำเนินการแล้วเสร็จ		
102	สขป. 6	คป.กาฬสินธุ์	ขุดลอกอ่างเก็บน้ำห้วยผา	นิคมห้วยผึ้ง	ห้วยผึ้ง	กาฬสินธุ์	3.4599	3.3672	97.32	100.00		0.08	80	981	ดำเนินการแล้วเสร็จ		
103	สขป. 6	กส. 6	ฝายทดน้ำลำห้วยไปไร่ทุ่ง	บัวขาว	ภูอินทราวัฒน์	กาฬสินธุ์	28.9110	28.7768	99.54	100.00		0.05	300	230	ดำเนินการแล้วเสร็จ		
104	สขป. 6	คป.กาฬสินธุ์	ขุดลอกอ่างเก็บน้ำห้วยมะโน	นาคู	นาคู	กาฬสินธุ์	8.2005	8.0558	98.24	100.00		0.20	200	4531	ดำเนินการแล้วเสร็จ		
105	สขป. 6	คป.กาฬสินธุ์	ขุดลอกอ่างเก็บน้ำฝายนาเวียง	คุ้มเก่า	เขาวง	กาฬสินธุ์	8.2005	7.5747	92.37	100.00		0.20	200	2000	ดำเนินการแล้วเสร็จ		
106	สขป. 6	คป.ขอนแก่น	แก้มลิงแก่งละวีพร้อมอาคารประกอบ	โคกสำราญ	บ้านแตด	ขอนแก่น	8.4778	8.1040	95.59	100.00		0.20	200	100	ดำเนินการแล้วเสร็จ		
107	สขป. 6	คป.ขอนแก่น	แก้มลิงกุดพาน พร้อมอาคารประกอบ	ดอนช้าง	เมืองขอนแก่น	ขอนแก่น	9.5087	5.5121	57.97	100.00		0.70	200	150	ดำเนินการแล้วเสร็จ		
108	สขป. 6	คป.ขอนแก่น	แก้มลิงหนองลาดควาย	บ้านดง	อุบลรัตน์	ขอนแก่น	4.3696	2.1826	49.95	100.00		0.10	100	50	ดำเนินการแล้วเสร็จ		
109	สขป. 6	คป.ขอนแก่น	ขุดลอกอ่างเก็บน้ำกุดจับ-กุดหมากเห็บ โครงการชลประทานขอนแก่น	โนนสะอาด	แวงใหญ่	ขอนแก่น	4.7017	2.3155	49.25	100.00		0.10	100	50	ดำเนินการแล้วเสร็จ		
110	สขป. 6	คป.ขอนแก่น	ขุดลอกอ่างเก็บน้ำหนองยาว-หนองกอย	โนนธาตุ	หนองสองห้อง	ขอนแก่น	4.7017	2.4414	51.93	100.00		0.10	100	50	ดำเนินการแล้วเสร็จ		
111	สขป. 6	คป.ขอนแก่น	ขุดลอกอ่างเก็บน้ำละเลิงเค็ง โครงการชลประทานขอนแก่น	ดงเค็ง	หนองสองห้อง	ขอนแก่น	4.7789	2.2686	47.47	100.00		0.10	100	50	ดำเนินการแล้วเสร็จ		
112	สขป. 6	คป.ขอนแก่น	ขุดลอกอ่างเก็บน้ำห้วยเตย	ท่าพระ	เมืองขอนแก่น	ขอนแก่น	4.8058	4.5125	93.90	100.00		0.10	100	50	ดำเนินการแล้วเสร็จ		
113	สขป. 6	กส. 6	ฝายกั้นลำน้ำพริ้งเจริญ	วังฆมภู	หนองบัวแดง	ชัยภูมิ	26.1802	26.0729	99.59	100.00		0.05	400	250	ดำเนินการแล้วเสร็จ		
114	สขป. 6	กส. 6	ฝายบ้านห้วยเม็ก	ห้วยเม็ก	หนองบัวระเหว	ชัยภูมิ	33.3154	33.1693	99.56	100.00		0.05	420	294	ดำเนินการแล้วเสร็จ		
115	สขป. 6	กส. 6	ฝายลำห้วยไผ่	หนองแวง	หนองบัวแดง	ชัยภูมิ	42.7069	42.5097	99.54	100.00		0.05	300	210	ดำเนินการแล้วเสร็จ		
116	สขป. 6	กส. 6	ฝายห้วยวังแคน	คอนกลาง	โกสุมพิสัย	มหาสารคาม	33.2892	33.1544	99.60	100.00		0.06	500	400	ดำเนินการแล้วเสร็จ		

ลำดับ	สำนัก/กอง	หน่วยปฏิบัติ	รายการ	สถานที่ดำเนินการ			งบประมาณ (ล้านบาท)			ร้อยละ	ร้อยละ	ผลการดำเนินงาน	ผลประโยชน์ที่ได้รับ				สถานะการดำเนินงาน/ชี้แจงเพิ่มเติม เช่น อยู่ระหว่างดำเนินการ/แล้วเสร็จ/ติดปัญหาอุปสรรค... เป็นต้น
				ตำบล	อำเภอ	จังหวัด	วงเงินจัดสรร	ผลการเบิกจ่าย	ร้อยละ				พื้นที่ชลประทาน (ไร่)	ปริมาณความจุ (ล้าน ลบ.ม.)	พื้นที่รับประโยชน์ (ไร่)	ครัวเรือนได้รับประโยชน์ (ครัวเรือน)	
117	สขป. 6	กส. 6	ฝายทดน้ำลำห้วยทราย	เสียดำ	เขยงิน	มหาสารคาม	33.5804	33.4653	99.66	100.00			0.05	400	280	ดำเนินการแล้วเสร็จ	
118	สขป. 6	กส. 6	แก้มลิงบ้านคอนหวาย (บึงเขาน้ำจั้น)	โนนชัยศรี	โพหนอง	ร้อยเอ็ด	38.7209	38.6105	99.72	100.00			1.00	500	250	ดำเนินการแล้วเสร็จ	
119	สขป. 6	กส. 6	แก้มลิงหนองหวาย พร้อมอาคารประกอบ	ภูเงิน	เสลภูมิ	ร้อยเอ็ด	24.5385	24.4384	99.59	100.00			0.25	500	200	ดำเนินการแล้วเสร็จ	
120	สขป. 6	คป.พัฒนาผู้นำ เสียวใหญ่	แก้มลิงหนองยาวพร้อมอาคารประกอบ	กำแพง	เกษตรวิสัย	ร้อยเอ็ด	11.7500	11.3365	96.48	100.00			0.40	685	200	ดำเนินการแล้วเสร็จ	
121	สขป. 6	คป.พัฒนาผู้นำ เสียวใหญ่	เพิ่มประสิทธิภาพการเก็บกักลำน้ำเสียวใหญ่ บ้านเมืองบัว	เมืองบัว	เกษตรวิสัย	ร้อยเอ็ด	12.2035	12.1702	99.73	100.00			0.32	300	250	ดำเนินการแล้วเสร็จ	
122	สขป. 7	กส. 7	ฝายน้ำล้นห้วยหมากม้วน	หนองโพธิ์	วังยาง	นครพนม	9.6146	9.3338	97.08	100.00			0.04	150	84	ดำเนินการแล้วเสร็จ	
123	สขป. 7	กส. 7	ฝายห้วยเหมือด	นาทราย	เมืองนครพนม	นครพนม	14.7081	14.2010	96.55	100.00			0.06	400	500	ดำเนินการแล้วเสร็จ	
124	สขป. 7	กส. 7	ฝายน้ำล้นห้วยตาเขียว	วังดามัว	เมืองนครพนม	นครพนม	13.0053	12.4445	95.69	100.00			0.04	200	182	ดำเนินการแล้วเสร็จ	
125	สขป. 7	คป.มุกดาหาร	ฝายห้วยโพธิ์พร้อมชุดลอก	กุยบุรี	เมืองมุกดาหาร	มุกดาหาร	18.9604	17.0586	89.97	100.00			0.05	220	93	ดำเนินการแล้วเสร็จ	
126	สขป. 7	คป.มุกดาหาร	ฝายห้วยบัง (เข้เอียง) พร้อมชุดลอก	บ้านโคก	เมืองมุกดาหาร	มุกดาหาร	19.2769	18.9280	98.19	100.00			0.05	195	86	ดำเนินการแล้วเสร็จ	
127	สขป. 7	คป.มุกดาหาร	ชุดลอกลำห้วยคันหนะใหญ่	คำชะอี	คำชะอี	มุกดาหาร	1.0769	0.5653	52.49	100.00			0.03	195	98	ดำเนินการแล้วเสร็จ	
128	สขป. 7	คป.ยโสธร	แก้มลิงคำสร้างช้าง พร้อมอาคารประกอบ	น้ำคำ	ไทยเจริญ	ยโสธร	14.5432	9.3862	64.54	100.00			0.30	500	180	ดำเนินการแล้วเสร็จ	
129	สขป. 7	คป.ยโสธร	แก้มลิงลำกว้าง	ขุมเงิน	เมืองยโสธร	ยโสธร	9.1830	8.9662	97.64	100.00			0.20	70	272	ดำเนินการแล้วเสร็จ	
130	สขป. 7	คป.ยโสธร	แก้มลิงห้วยทวน	น้ำคำใหญ่	เมืองยโสธร	ยโสธร	9.3503	9.2722	99.16	100.00			0.24	50	390	ดำเนินการแล้วเสร็จ	
131	สขป. 7	คป.ยโสธร	แก้มลิงกุดเจ็ย	พิทายาศ	มหาชนะชัย	ยโสธร	7.9800	7.8924	98.90	100.00			0.15	100	320	ดำเนินการแล้วเสร็จ	
132	สขป. 7	คป.ยโสธร	แก้มลิงกุดจอก	น้ำคำใหญ่	เมืองยโสธร	ยโสธร	9.3207	9.0339	96.92	100.00			0.20	100	185	ดำเนินการแล้วเสร็จ	
133	สขป. 7	คป.ยโสธร	ชุดลอกอ่างเก็บน้ำห้วยลิงโง	ห้อยนาง	เลิงกา	ยโสธร	8.3093	7.8734	94.75	100.00			0.24	50	256	ดำเนินการแล้วเสร็จ	
134	สขป. 7	คป.ยโสธร	ชุดลอกลำเขบาย	เขยงเพ็ง	ป่าดิว	ยโสธร	8.2800	3.2257	38.96	100.00			0.10	40	255	ดำเนินการแล้วเสร็จ	
135	สขป. 7	คป.ยโสธร	ชุดลอกลำเขบาย	เขยงเพ็ง	ป่าดิว	ยโสธร	9.8440	3.2257	32.77	100.00			0.20	60	158	ดำเนินการแล้วเสร็จ	
136	สขป. 7	กส. 7	ฝายห้วยยาง	นาป่าแขง	ปทุมราชวงศา	อำนาจเจริญ	21.3081	19.9778	93.76	100.00			0.05	450	135	ดำเนินการแล้วเสร็จ	
137	สขป. 7	กส. 7	ฝายห้วยดอนหวาย	ดงมะยาง	ลืออำนาจ	อำนาจเจริญ	24.5811	22.0376	89.65	100.00			0.10	500	130	ดำเนินการแล้วเสร็จ	
138	สขป. 7	กส. 7	ฝายห้วยสองคอน	ขามนูน	ขามนูน	อำนาจเจริญ	23.5133	20.5794	87.52	100.00			0.05	550	100	ดำเนินการแล้วเสร็จ	
139	สขป. 7	กส. 7	ฝายห้วยพระเหลา	นาป่าแขง	ปทุมราชวงศา	อำนาจเจริญ	26.0915	24.3245	93.23	100.00			0.20	550	250	ดำเนินการแล้วเสร็จ	
140	สขป. 7	คป.อำนาจเจริญ	แก้มลิงหนองมูกทุก พร้อมอาคารประกอบ	ลือ	ปทุมราชวงศา	อำนาจเจริญ	21.0435	20.6536	98.15	100.00			0.17	650	80	ดำเนินการแล้วเสร็จ	
141	สขป. 7	คป.อำนาจเจริญ	แก้มลิงห้วยไปรงนอง พร้อมอาคารประกอบ	กุดปลาคุง	เมืองอำนาจเจริญ	อำนาจเจริญ	13.6982	12.6189	92.12	100.00			0.11	700	50	ดำเนินการแล้วเสร็จ	
142	สขป. 7	คป.อำนาจเจริญ	แก้มลิงหนองโตนพร้อมอาคารประกอบ	ไร่ชี	ลืออำนาจ	อำนาจเจริญ	27.1848	25.8642	95.14	100.00			0.32	700	85	ดำเนินการแล้วเสร็จ	
143	สขป. 7	คป.อำนาจเจริญ	แก้มลิงหนองเข้พร้อมอาคารประกอบ	ไร่ชี	ลืออำนาจ	อำนาจเจริญ	20.5677	20.4702	99.53	100.00			0.17	1,450	125	ดำเนินการแล้วเสร็จ	
144	สขป. 7	คป.อุบลราชธานี	แก้มลิงหนองร่องแขง พร้อมอาคารประกอบ	โพเมือง	เหล่าเสือโก้ก	อุบลราชธานี	15.0000	13.7388	91.59	100.00			0.26	1,000	500	ดำเนินการแล้วเสร็จ	
145	สขป. 7	คป.อุบลราชธานี	แก้มลิงห้วยตาหวัด พร้อมอาคารประกอบ	หนองง	เหล่าเสือโก้ก	อุบลราชธานี	14.1483	13.1840	93.18	100.00			0.15	1,000	500	ดำเนินการแล้วเสร็จ	
146	สขป. 7	คป.อุบลราชธานี	ซ่อมแซมเสริมท่อนับดิน อ่างเก็บน้ำห้วยพลาญเสือ (ตอนบน)	โคมประสิทธิ์	น้ำยืน	อุบลราชธานี	4.9936	4.9933	99.99	100.00			0.16	150	50	ดำเนินการแล้วเสร็จ	
147	สขป. 7	คป.อุบลราชธานี	ปรับปรุงเพิ่มประสิทธิภาพการเก็บกักน้ำ อ่างเก็บน้ำ หนองช้างใหญ่	ยางสักกระโพหลุ่ม	ม่วงสามสิบ	อุบลราชธานี	18.8476	18.7087	99.26	100.00			0.25	500	400	ดำเนินการแล้วเสร็จ	
148	สขป. 7	คป.อุบลราชธานี	ปรับปรุงเสริมสันอ่างเก็บน้ำหนองช้างใหญ่	ยางสักกระโพหลุ่ม	ม่วงสามสิบ	อุบลราชธานี	5.0000	4.9954	99.91	100.00			2.00	300	150	ดำเนินการแล้วเสร็จ	
149	สขป. 7	คป.อุบลราชธานี	อาคารบังคับน้ำห้วยเสียว พร้อมระบบกระจายน้ำ	โพเมือง	เหล่าเสือโก้ก	อุบลราชธานี	15.0000	14.1401	94.27	100.00			0.10	800	300	ดำเนินการแล้วเสร็จ	
150	สขป. 7	คป.อุบลราชธานี	อาคารบังคับน้ำห้วยเสือ พร้อมระบบกระจายน้ำ	โพเมือง	เหล่าเสือโก้ก	อุบลราชธานี	13.9881	12.7292	91.00	100.00			0.15	1,000	500	ดำเนินการแล้วเสร็จ	
151	สขป. 7	คป.อุบลราชธานี	อาคารบังคับน้ำห้วยร่องแก พร้อมระบบกระจายน้ำ	หนองเมือง	ม่วงสามสิบ	อุบลราชธานี	9.3078	8.8673	95.27	100.00			0.11	800	500	ดำเนินการแล้วเสร็จ	
152	สขป. 8	คป.นครราชสีมา	เพิ่มประสิทธิภาพอ่างเก็บน้ำห้วยชันประดู่	มิตรภาพ	สีคิ้ว	นครราชสีมา	3.4125	0.0273	0.80	100.00			0.83	10,419	772	ดำเนินการแล้วเสร็จ	
153	สขป. 8	คป.นครราชสีมา	ชุดลอกอ่างเก็บน้ำโกรกกระโดน	สีสุก	จักราช	นครราชสีมา	1.9136	1.0867	56.79	100.00			0.05	1,500	250	ดำเนินการแล้วเสร็จ	
154	สขป. 8	คป.นครราชสีมา	ชุดลอกอ่างเก็บน้ำโกรกกระโดน (อันเนื่องมาจาก พระราชดำริ)	สีสุก	จักราช	นครราชสีมา	1.9239	0.9350	48.60	100.00			0.05	1,000	228	ดำเนินการแล้วเสร็จ	
155	สขป. 8	คป.นครราชสีมา	ชุดลอกอ่างเก็บน้ำห้วยบ้านยาง	โคกกรวด	เมืองนครราชสีมา	นครราชสีมา	1.4424	0.0212	1.47	100.00			0.03	1,800	325	ดำเนินการแล้วเสร็จ	
156	สขป. 8	คป.บุรีรัมย์	แก้มลิงบ้านโคกปราสาทพร้อมอาคารประกอบ	ละเวีย	ประโคนชัย	บุรีรัมย์	8.6538	5.4107	62.52	100.00			0.14	150	120	ดำเนินการแล้วเสร็จ	
157	สขป. 8	คป.บุรีรัมย์	แก้มลิงหนองประปา	สนม	สตึก	บุรีรัมย์	4.7402	2.6841	56.62	100.00			0.10	100	120	ดำเนินการแล้วเสร็จ	
158	สขป. 8	คป.บุรีรัมย์	แก้มลิงหนองกุดขอนแก่น	นิคม	สตึก	บุรีรัมย์	4.7402	2.6353	55.60	100.00			0.10	120	154	ดำเนินการแล้วเสร็จ	
159	สขป. 8	คป.บุรีรัมย์	แก้มลิงห้วยชมพู	ท่าม่วง	สตึก	บุรีรัมย์	6.6357	6.5531	98.76	100.00			0.10	115	155	ดำเนินการแล้วเสร็จ	
160	สขป. 8	คป.บุรีรัมย์	แก้มลิงหนองไผ่	ห้วยหิน	หนองหงส์	บุรีรัมย์	4.7831	4.6979	98.22	100.00			0.10	140	180	ดำเนินการแล้วเสร็จ	
161	สขป. 8	คป.บุรีรัมย์	แก้มลิงหน้าบตร.ลำพังชู	บ้านดู่	นาโพธิ์	บุรีรัมย์	4.8173	2.5946	53.86	100.00			0.10	200	210	ดำเนินการแล้วเสร็จ	



ลำดับ	สำนัก/กอง	หน่วยปฏิบัติ	รายการ	สถานที่ดำเนินการ			งบประมาณ (ล้านบาท)			ร้อยละ	ร้อยละ	ผลการดำเนินงาน	ผลประโยชน์ที่ได้รับ				สถานะการดำเนินงาน/ชี้แจงเพิ่มเติม เช่น อยู่ระหว่างดำเนินการ/แล้วเสร็จ/ติดปัญหาอุปสรรค... เป็นต้น
				ตำบล	อำเภอ	จังหวัด	วงเงินจัดสรร	ผลการเบิกจ่าย	ร้อยละ				พื้นที่ชลประทาน (ไร่)	ปริมาณความจุ (ล้าน ลบ.ม.)	พื้นที่รับประโยชน์ (ไร่)	ครัวเรือนได้รับประโยชน์ (ครัวเรือน)	
162	สขป. 8	คป.บุรีรัมย์	แก้มลิงหนองเทา	ช่อผกา	ชำนิ	บุรีรัมย์	5.7422	5.6757	98.84	100.00			0.25	150	110	ดำเนินการแล้วเสร็จ	
163	สขป. 9	คป.จันทบุรี	ชุดลอกอ่างเก็บน้ำคลองศาลทรายแห่งที่ 1	คลองพหล	เขาคิชฌกูฏ	จันทบุรี	8.5590	8.4747	99.01	100.00			0.15	500	45	ดำเนินการแล้วเสร็จ	
164	สขป. 9	คป.จันทบุรี	ชุดลอกอ่างเก็บน้ำคลองศาลทรายแห่งที่ 2	คลองพหล	เขาคิชฌกูฏ	จันทบุรี	4.2797	4.2373	99.01	100.00			0.07	300	28	ดำเนินการแล้วเสร็จ	
165	สขป. 9	คป.จันทบุรี	ชุดลอกอ่างเก็บน้ำคลองพระพุทธ หมู่ 4 บ้านทุ่งกว้าง	ทับไทร	โป่งน้ำร้อน	จันทบุรี	6.5775	6.5005	98.83	100.00			0.12	450	40	ดำเนินการแล้วเสร็จ	
166	สขป. 9	คป.จันทบุรี	ชุดลอกอ่างเก็บน้ำคลองพระพุทธ หมู่ 5 บ้านตงจิก	ทับไทร	โป่งน้ำร้อน	จันทบุรี	4.2965	4.2549	99.03	100.00			0.08	350	30	ดำเนินการแล้วเสร็จ	
167	สขป. 9	คป.จันทบุรี	ชุดลอกอ่างเก็บน้ำคลองศาลทราย หมู่ 7 บ้านข้าตาเรียง	คลองพหล	เขาคิชฌกูฏ	จันทบุรี	2.2684	2.2464	99.03	100.00			0.04	100	10	ดำเนินการแล้วเสร็จ	
168	สขป. 9	คป.คลองสียัด	แก้มลิงคลองมะหาด พร้อมอาคารประกอบและส่วนประกอบอื่น	ท่าตะเกียบ	ท่าตะเกียบ	ฉะเชิงเทรา	50.0000	49.0830	98.17	100.00			0.37	2,000	200	ดำเนินการแล้วเสร็จ	
169	สขป. 9	คป.คลองสียัด	แก้มลิงบ้านชมพู	ท่าตะเกียบ	ท่าตะเกียบ	ฉะเชิงเทรา	3.7880	3.7510	99.02	100.00			0.04	370	95	ดำเนินการแล้วเสร็จ	
170	สขป. 9	คป.คลองสียัด	แก้มลิงบ้านชมพู 2	ท่าตะเกียบ	ท่าตะเกียบ	ฉะเชิงเทรา	4.2868	4.2360	98.81	100.00			0.01	300	75	ดำเนินการแล้วเสร็จ	
171	สขป. 9	คป.คลองสียัด	ชุดลอกอ่างเก็บน้ำคลองสียัด บ้านท่าคาน 2	ท่าตะเกียบ	ท่าตะเกียบ	ฉะเชิงเทรา	3.2208	1.9342	60.05	100.00			0.10	3,000	280	ดำเนินการแล้วเสร็จ	
172	สขป. 9	คป.ชลบุรี	แก้มลิงหนองโกเตี้ย	สัดหีบ	สัดหีบ	ชลบุรี	7.7232	6.8932	89.25	100.00			0.08	250	75	ดำเนินการแล้วเสร็จ	
173	สขป. 9	คป.ชลบุรี	แก้มลิงบ้านซอด	พุดดาหลวง	สัดหีบ	ชลบุรี	9.6190	1.8069	18.78	100.00			0.32	120	220	ดำเนินการแล้วเสร็จ	
174	สขป. 9	คป.ชลบุรี	อาคารบังคับน้ำบ้านเขาชก 1 พร้อมระบบแพร่กระจายน้ำ ระยะ 2	เขาชก	หนองใหญ่	ชลบุรี	18.7419	17.9602	95.83	100.00			0.36	570	46	ดำเนินการแล้วเสร็จ	
175	สขป. 9	คป.นครนายก	แก้มลิงคลองยาง พร้อมอาคารประกอบ	โคกกรวด	ปากพลี	นครนายก	9.0000	6.7655	75.17	100.00			0.50	500	50	ดำเนินการแล้วเสร็จ	
176	สขป. 9	คป.เขื่อนขุนด่านปราการชล	อาคารบังคับน้ำบ้านคลองเสือโดน	หินตั้ง	เมืองนครนายก	นครนายก	25.0028	24.8815	99.51	100.00			0.15	100	54	ดำเนินการแล้วเสร็จ	
177	สขป. 9	คป.เขื่อนขุนด่านปราการชล	อาคารบังคับน้ำบ้านคลองสี่เสียด - ปู่งษ์ จังหวัดนครนายก	หินตั้ง	เมืองนครนายก	นครนายก	23.8104	23.4716	98.58	100.00			0.10	150	50	ดำเนินการแล้วเสร็จ	
178	สขป. 9	คป.เขื่อนขุนด่านปราการชล	ชุดลอกคลองสี่เสียด	หินตั้ง	เมืองนครนายก	นครนายก	4.7303	4.6324	97.93	100.00			0.13	2,147	50	ดำเนินการแล้วเสร็จ	
179	สขป. 9	คป.เขื่อนขุนด่านปราการชล	ชุดลอกคลองงูขนแก้ว	หินตั้ง	เมืองนครนายก	นครนายก	4.6941	0.1301	2.77	100.00			0.13	1,925	40	ดำเนินการแล้วเสร็จ	
180	สขป. 9	คป.เขื่อนขุนด่านปราการชล	ชุดลอกคลองกรวด	ศรีนาวา	เมืองนครนายก	นครนายก	4.7228	4.6164	97.75	100.00			0.13	1,700	45	ดำเนินการแล้วเสร็จ	
181	สขป. 9	คป.เขื่อนขุนด่านปราการชล	อาคารบังคับน้ำบ้านสวกเขียว	ศรีนาวา	เมืองนครนายก	นครนายก	31.6460	31.4886	99.50	100.00			0.20	400	60	ดำเนินการแล้วเสร็จ	
182	สขป. 9	คป.นครนายก	ชุดลอกคลองกั้นน้ำองครักษ์-เกาะกา	ทรายมูล	องครักษ์	นครนายก	0.2982	0.2980	99.94	100.00			0.01	480	40	ดำเนินการแล้วเสร็จ	
183	สขป. 9	คป.สระแก้ว	ชุดลอกอ่างเก็บน้ำทับทิมสยาม 05	คลองโกเตี้ย	คลองหาด	สระแก้ว	5.3935	2.9093	53.94	100.00			0.12	400	40	ดำเนินการแล้วเสร็จ	
184	สขป. 10	กส. 10	แก้มลิงบ้านน้ำโคม	นาสนุ่น	ศรีเทพ	เพชรบูรณ์	4.7201	4.5416	96.22	100.00			0.03	430	430	ดำเนินการแล้วเสร็จ	
185	สขป. 10	คป.มหาราช	แก้มลิงคลองระบายน 1 ซ้าย สทบุรี พร้อมอาคารประกอบ	บางาง	ท่าม่วง	สทบุรี	24.3633	18.5640	76.20	100.00			0.45	10,000	300	ดำเนินการแล้วเสร็จ	
186	สขป. 10	กส. 10	แก้มลิงหนองทลลาด	ศิลาทิพย์	ชัยบาดาล	สทบุรี	5.4979	4.3973	79.98	100.00			0.03	300	300	ดำเนินการแล้วเสร็จ	
187	สขป. 10	คป.มหาราช	แก้มลิงห้วยกระพุ่ม	สีคอง	เมืองสทบุรี	สทบุรี	9.5940	7.0600	73.59	100.00			0.07	7,000	500	ดำเนินการแล้วเสร็จ	
188	สขป. 10	คป.มหาราช	แก้มลิงหนองห้วยทราย	บ้านเบิก	ท่าม่วง	สทบุรี	14.6477	12.6145	86.12	100.00			0.16	3,200	400	ดำเนินการแล้วเสร็จ	
189	สขป. 10	คป.สทบุรี	แก้มลิงจุฬารามณ์ราชวิทยาลัยสทบุรี	หัวป่า	โคกสำโรง	สทบุรี	2.6965	1.6699	61.93	100.00			0.08	180	160	ดำเนินการแล้วเสร็จ	
190	สขป. 10	คป.สทบุรี	แก้มลิงศรีสุข	วังทอง	โคกเจริญ	สทบุรี	7.6554	3.4037	44.46	100.00			0.17	500	142	ดำเนินการแล้วเสร็จ	
191	สขป. 10	คป.สทบุรี	แก้มลิงจอมแก้ว	โคกแสมสาร	โคกเจริญ	สทบุรี	2.8687	1.5317	53.39	100.00			0.06	800	769	ดำเนินการแล้วเสร็จ	
192	สขป. 10	คป.สทบุรี	แก้มลิงโคกเจริญ	โคกเจริญ	โคกเจริญ	สทบุรี	2.8692	1.5297	53.32	100.00			0.06	800	1418	ดำเนินการแล้วเสร็จ	
193	สขป. 10	คป.สทบุรี	แก้มลิงลำท่าช้าง	หนองมะค่า	โคกเจริญ	สทบุรี	5.7367	2.5646	44.71	100.00			0.13	500	1231	ดำเนินการแล้วเสร็จ	
194	สขป. 10	คป.เขื่อนป่าสักชลสิทธิ์	ชุดลอกเพิ่มประสิทธิภาพการเก็บกักน้ำอ่างเก็บน้ำเขื่อนป่าสักชลสิทธิ์	ชัยบาดาล	ชัยบาดาล	สทบุรี	19.4034	16.2227	83.61	100.00			0.44	300	50	ดำเนินการแล้วเสร็จ	
195	สขป. 10	คป.สทบุรี	ชุดลอกอ่างเก็บน้ำหนองเสาพร้อมอาคารประกอบ	โคกตูม	เมืองสทบุรี	สทบุรี	4.5495	2.8806	63.32	100.00			0.05	500	100	ดำเนินการแล้วเสร็จ	
196	สขป. 10	กส. 10	ฝายคลองเขาหัวโล้น	ลำพญากลาง	ม่วงเหล็ก	สระบุรี	18.8336	18.3874	97.63	100.00			0.05	250	109	ดำเนินการแล้วเสร็จ	
197	สขป. 12	คป.สิงห์บุรี	ชุดลอกหนองกรวด	บ้านหมือ	พรหมบุรี	สิงห์บุรี	7.1648	5.0690	70.75	100.00			0.08	300	20	ดำเนินการแล้วเสร็จ	
198	สขป. 12	คป.สิงห์บุรี	ชุดลอกหนองบัวดี	พรหมบุรี	พรหมบุรี	สิงห์บุรี	3.4497	1.4377	41.68	100.00			0.04	100	20	ดำเนินการแล้วเสร็จ	
199	สขป. 12	คป.สิงห์บุรี	ชุดลอกลำมะดัน	บ้านหมือ	พรหมบุรี	สิงห์บุรี	3.1047	1.2847	41.38	100.00			0.03	150	20	ดำเนินการแล้วเสร็จ	
200	สขป. 12	คป.กระเสียว	ชุดลอกอ่างเก็บน้ำกระเสียว ระยะที่ 1	ด่านช้าง	ด่านช้าง	สุพรรณบุรี	9.2454	4.8617	52.58	100.00			0.26	2,500	3000	ดำเนินการแล้วเสร็จ	
201	สขป. 13	กส. 13	แก้มลิงบ้านเกาะกูป	หนองเป็ด	ศรีสวัสดิ์	กาญจนบุรี	0.6224	0.6211	99.80	100.00			0.02	50	40	ดำเนินการแล้วเสร็จ	
202	สขป. 13	คป.ราชบุรี	ชุดลอกอ่างเก็บน้ำห้วยอะนะ อันเนื่องมาจากพระราชดำริ	ตะนาวศรี	สวนผึ้ง	ราชบุรี	2.8658	2.8567	99.68	100.00			0.12	300	60	ดำเนินการแล้วเสร็จ	

ลำดับ	สำนัก/กอง	หน่วยปฏิบัติ	รายการ	สถานที่ดำเนินการ			งบประมาณ (ล้านบาท)			ร้อยละ ผลการดำเนินงาน	ผลประโยชน์ที่ได้รับ				สถานการณ์ดำเนินงาน/ชี้แจงเพิ่มเติม เช่น อยู่ระหว่างดำเนินการ/แล้วเสร็จ/ติดปัญหาอุปสรรค... เป็นต้น
				ตำบล	อำเภอ	จังหวัด	วงเงินจัดสรร	ผลการเบิกจ่าย	ร้อยละ		พื้นที่ชลประทาน (ไร่)	ปริมาณความจุ (ล้าน ลบ.ม.)	พื้นที่รับประโยชน์ (ไร่)	ครัวเรือนได้รับประโยชน์ (ครัวเรือน)	
203	สขป. 13	คป.ราชบุรี	ขุดลอกอ่างเก็บน้ำผาชลแดน	ตะนาวศรี	สวนผึ้ง	ราชบุรี	0.9552	0.9547	99.95	100.00		0.04	100	20	ดำเนินการแล้วเสร็จ
204	สขป. 13	คป.ราชบุรี	ขุดลอกอ่างเก็บน้ำห้วยมะหาดตอนบน อันเนื่องมาจากพระราชดำริ	หนองหินจันทร์	บ้านคา	ราชบุรี	0.7167	0.7163	99.95	100.00		0.03	75	20	ดำเนินการแล้วเสร็จ
205	สขป. 13	คป.ดำเนินสะดวก	ขุดลอกคลองระบายน้ำ ตี7	หลักสาม	บ้านแพ้ว	สมุทรสาคร	6.2672	6.2670	100.00	100.00		0.20	500	150	ดำเนินการแล้วเสร็จ
206	สขป. 13	คป.ดำเนินสะดวก	ขุดลอกคลองเสียบคันกันน้ำเชื่อมสมุทรสงคราม-สมุทรสาคร กม. 21+694 ถึง กม.38+560	ชัยมงคล	เมืองสมุทรสาคร	สมุทรสาคร	3.1303	3.1303	100.00	100.00		0.10	250	150	ดำเนินการแล้วเสร็จ
207	สขป. 13	คป.ดำเนินสะดวก	ขุดลอกคลองระบายน้ำ ตี4 ด้านนอก	โรงเข้	บ้านแพ้ว	สมุทรสาคร	3.9605	0.4268	10.78	100.00		0.01	35	50	ดำเนินการแล้วเสร็จ
208	สขป. 14	คป.ชุมพร	แก้มลิงแห่งที่ 1 พร้อมอาคารประกอบ เพื่อจัดหาแหล่งน้ำสนับสนุนพื้นที่ สปก. No.083 ตำบลหงษ์เจริญ	หงษ์เจริญ	ท่าแซะ	ชุมพร	5.6817	5.3035	93.34	100.00		0.03	200	40	ดำเนินการแล้วเสร็จ
209	สขป. 14	คป.ชุมพร	แก้มลิงแห่งที่ 2 พร้อมอาคารประกอบ เพื่อจัดหาแหล่งน้ำสนับสนุนพื้นที่ สปก. No.083 ตำบลหงษ์เจริญ	หงษ์เจริญ	ท่าแซะ	ชุมพร	9.2667	8.4703	91.41	100.00		0.07	200	40	ดำเนินการแล้วเสร็จ
210	สขป. 14	คป.ชุมพร	แก้มลิงแห่งที่ 3 เพื่อจัดหาแหล่งน้ำสนับสนุนพื้นที่ สปก. No.083 ตำบลหงษ์เจริญ	หงษ์เจริญ	ท่าแซะ	ชุมพร	2.3506	2.3493	99.95	100.00		0.20	200	40	ดำเนินการแล้วเสร็จ
211	สขป. 14	คป.ชุมพร	แก้มลิงแห่งที่ 4 พร้อมอาคารประกอบ เพื่อจัดหาแหล่งน้ำสนับสนุนพื้นที่ สปก. No.083 ตำบลหงษ์เจริญ	หงษ์เจริญ	ท่าแซะ	ชุมพร	10.6187	10.3269	97.25	100.00		0.08	200	40	ดำเนินการแล้วเสร็จ
212	สขป. 14	คป.ชุมพร	แก้มลิงแห่งที่ 6 พร้อมอาคารประกอบ เพื่อจัดหาแหล่งน้ำสนับสนุนพื้นที่ สปก. No.083 ตำบลหงษ์เจริญ	หงษ์เจริญ	ท่าแซะ	ชุมพร	15.7493	12.8578	81.64	100.00		0.18	200	40	ดำเนินการแล้วเสร็จ
213	สขป. 14	คป.ชุมพร	แก้มลิงแห่งที่ 7 พร้อมอาคารประกอบ เพื่อจัดหาแหล่งน้ำสนับสนุนพื้นที่ สปก. No.083 ตำบลหงษ์เจริญ	หงษ์เจริญ	ท่าแซะ	ชุมพร	7.6829	7.2952	94.95	100.00		0.09	200	40	ดำเนินการแล้วเสร็จ
214	สขป. 14	คป.ชุมพร	แก้มลิงแห่งที่ 8 พร้อมอาคารประกอบ เพื่อจัดหาแหล่งน้ำสนับสนุนพื้นที่ สปก. No.083 ตำบลหงษ์เจริญ	หงษ์เจริญ	ท่าแซะ	ชุมพร	12.4740	11.6875	93.70	100.00			200	40	ดำเนินการแล้วเสร็จ
215	สขป. 14	คป.ชุมพร	แก้มลิงแห่งที่ 9 พร้อมอาคารประกอบ เพื่อจัดหาแหล่งน้ำสนับสนุนพื้นที่ สปก. No.083 ตำบลหงษ์เจริญ	หงษ์เจริญ	ท่าแซะ	ชุมพร	3.8808	3.5941	92.61	100.00		0.06	200	40	ดำเนินการแล้วเสร็จ
216	สขป. 14	คป.ชุมพร	แก้มลิงแห่งที่ 10 พร้อมอาคารประกอบ เพื่อจัดหาแหล่งน้ำสนับสนุนพื้นที่ สปก. No.083 ตำบลหงษ์เจริญ	หงษ์เจริญ	ท่าแซะ	ชุมพร	5.3792	5.3457	99.38	100.00		0.05	200	40	ดำเนินการแล้วเสร็จ
217	สขป. 14	คป.ชุมพร	แก้มลิงแห่งที่ 11 พร้อมอาคารประกอบ เพื่อจัดหาแหล่งน้ำสนับสนุนพื้นที่ สปก. No.083 ตำบลหงษ์เจริญ	หงษ์เจริญ	ท่าแซะ	ชุมพร	9.0575	9.0479	99.89	100.00		0.06	200	40	ดำเนินการแล้วเสร็จ
218	สขป. 14	คป.ชุมพร	แก้มลิงแห่งที่ 12 พร้อมอาคารประกอบ เพื่อจัดหาแหล่งน้ำสนับสนุนพื้นที่ สปก. No.083 ตำบลหงษ์เจริญ	หงษ์เจริญ	ท่าแซะ	ชุมพร	8.5532	7.7422	90.52	100.00		0.05	200	40	ดำเนินการแล้วเสร็จ
219	สขป. 14	คป.ชุมพร	แก้มลิงวัดควนพร้อมอาคารประกอบ	วิสัยใต้	สวี	ชุมพร	15.0000	12.6627	84.42	100.00		0.05	300	100	ดำเนินการแล้วเสร็จ
220	สขป. 14	คป.ปราณบุรี	ขุดลอกบ่อขี้โคลงซอยสาย 28ซ้าย	ศิลาลอย	สามร้อยยอด	ประจวบคีรีขันธ์	1.3222	0.8953	67.71	100.00		0.04	150	100	ดำเนินการแล้วเสร็จ
221	สขป. 14	คป.ปราณบุรี	ขุดลอกบ่อขี้โคลงซอยสาย 59ซ้าย	บ่อนอก	เมืองประจวบคีรีขันธ์	ประจวบคีรีขันธ์	0.9255	0.9224	99.67	100.00		0.03	100	20	ดำเนินการแล้วเสร็จ
222	สขป. 14	คป.ประจวบคีรีขันธ์	ขุดลอกอ่างเก็บน้ำบ้านย่านซื่อ	หาดขาม	กุยบุรี	ประจวบคีรีขันธ์	1.1215	1.1210	99.96	100.00		0.03	70	10	ดำเนินการแล้วเสร็จ
223	สขป. 14	คป.ปราณบุรี	ขุดลอกบ่อขี้โคลงซอยสาย 12ซ้าย - 1ซ้าย	ปราณบุรี	ปราณบุรี	ประจวบคีรีขันธ์	0.4791	0.4623	96.49	100.00		0.01	100	25	ดำเนินการแล้วเสร็จ
224	สขป. 14	คป.ปราณบุรี	ขุดลอกบ่อขี้โคลงซอยสาย 46ซ้าย-5ขวา	หาดขาม	กุยบุรี	ประจวบคีรีขันธ์	0.4791	0.4574	95.47	100.00		0.01	250	130	ดำเนินการแล้วเสร็จ
225	สขป. 14	คป.ปราณบุรี	ขุดลอกบ่อขี้โคลงซอยสาย 62ซ้าย	บ่อนอก	เมืองประจวบคีรีขันธ์	ประจวบคีรีขันธ์	0.4791	0.4763	99.41	100.00		0.01	100	42	ดำเนินการแล้วเสร็จ
226	สขป. 14	คป.ประจวบคีรีขันธ์	ขุดลอกอ่างเก็บน้ำห้วยไทรงามอันเนื่องมาจากพระราชดำริ	หนองพลับ	หัวหิน	ประจวบคีรีขันธ์	0.4800	0.4658	97.05	100.00			5,600	10	ดำเนินการแล้วเสร็จ
227	สขป. 14	คป.ประจวบคีรีขันธ์	ขุดลอกหน้าฝาย ฝ่ายต้นคลองลำชู	ทรายทอง	บางสะพานน้อย	ประจวบคีรีขันธ์	0.4479	0.4442	99.16	100.00		0.01	50	10	ดำเนินการแล้วเสร็จ
228	สขป. 14	คป.ประจวบคีรีขันธ์	ขุดลอกอ่างเก็บน้ำบ้านทุ่งมะขาม	ทรายทอง	บางสะพานน้อย	ประจวบคีรีขันธ์	0.4470	0.4438	99.29	100.00		0.01	100	20	ดำเนินการแล้วเสร็จ

ลำดับ	สำนัก/กอง	หน่วยปฏิบัติ	รายการ	สถานที่ดำเนินการ			งบประมาณ (ล้านบาท)			ร้อยละ	ร้อยละ	ผลการดำเนินงาน	ผลประโยชน์ที่ได้รับ				สถานะการดำเนินงาน/ชี้แจงเพิ่มเติม เช่น อยู่ระหว่างดำเนินการ/แล้วเสร็จ/ติดปัญหาอุปสรรค... เป็นต้น
				ตำบล	อำเภอ	จังหวัด	วงเงินจัดสรร	ผลการเบิกจ่าย	ร้อยละ				พื้นที่ชลประทาน (ไร่)	ปริมาณความจุ (ล้าน ลบ.ม.)	พื้นที่รับประโยชน์ (ไร่)	ครัวเรือนได้รับประโยชน์ (ครัวเรือน)	
229	สขป. 14	คป.ประจวบคีรีขันธ์	ขุดลอกอ่างเก็บน้ำห้วยท่า	พงศ์ประศาสน์	บางสะพาน	ประจวบคีรีขันธ์	0.4453	0.4422	99.30	100.00			0.01	60	15	ดำเนินการแล้วเสร็จ	
230	สขป. 14	คป.ประจวบคีรีขันธ์	ขุดลอกอ่างเก็บน้ำมรสวบ	ชัยเกษม	บางสะพาน	ประจวบคีรีขันธ์	0.4496	0.4463	99.26	100.00			0.01	60	12	ดำเนินการแล้วเสร็จ	
231	สขป. 14	คป.ประจวบคีรีขันธ์	ขุดลอกอ่างเก็บน้ำบ้านตะแบกโพรง	อ่างทอง	ทับสะแก	ประจวบคีรีขันธ์	0.4453	0.4422	99.30	100.00			0.01	60	10	ดำเนินการแล้วเสร็จ	
232	สขป. 14	คป.ประจวบคีรีขันธ์	ขุดลอกหน้าฝาย ฝ่ายตึกน้ำคลองบางสะพาน	พงศ์ประศาสน์	บางสะพาน	ประจวบคีรีขันธ์	0.4479	0.4447	99.27	100.00			0.01	60	40	ดำเนินการแล้วเสร็จ	
233	สขป. 14	คป.ประจวบคีรีขันธ์	ขุดลอกอ่างเก็บน้ำคลองจะกระ	นาหูกวาง	ทับสะแก	ประจวบคีรีขันธ์	0.4479	0.4447	99.27	100.00			0.01	60	60	ดำเนินการแล้วเสร็จ	
234	สขป. 14	คป.ประจวบคีรีขันธ์	ขุดลอกอ่างเก็บน้ำคลองช่องลม	เขาด้าน	ทับสะแก	ประจวบคีรีขันธ์	0.4487	0.4455	99.28	100.00			0.01	60	60	ดำเนินการแล้วเสร็จ	
235	สขป. 14	คป.ประจวบคีรีขันธ์	ขุดลอกอ่างเก็บน้ำบ้านหินหลัก	แสงอรุณ	ทับสะแก	ประจวบคีรีขันธ์	0.4496	0.4463	99.26	100.00			0.01	60	60	ดำเนินการแล้วเสร็จ	
236	สขป. 14	คป.ประจวบคีรีขันธ์	เพิ่มประสิทธิภาพการเก็บกักน้ำอ่างเก็บน้ำห้วยวังเด็น อันเนื่องมาจากพระราชดำริ	หาดขาม	กุยบุรี	ประจวบคีรีขันธ์	22.0000	21.5901	98.14	100.00			0.22	2,000	40	ดำเนินการแล้วเสร็จ	
237	สขป. 14	คป.ประจวบคีรีขันธ์	ขุดลอกบ่ออิมท้ายอาคารปลายคลองส่งน้ำ 1ขวา-1ขวา-1ซ้าย-1ซ้าย-1ขวา อ่างเก็บน้ำคลองบึงอิน อันเนื่องมาจากพระราชดำริ	อ่าวน้อย	เมืองประจวบคีรีขันธ์	ประจวบคีรีขันธ์	0.4344	0.4246	97.74	100.00			0.02	50	5	ดำเนินการแล้วเสร็จ	
238	สขป. 14	คป.ประจวบคีรีขันธ์	ขุดลอกบ่ออิมท้ายอาคารปลายคลองส่งน้ำ 2ขวา-1ซ้าย อ่างเก็บน้ำคลองบึงอินอันเนื่องมาจากพระราชดำริ	อ่าวน้อย	เมืองประจวบคีรีขันธ์	ประจวบคีรีขันธ์	0.1714	0.1704	99.42	100.00			0.01	60	2	ดำเนินการแล้วเสร็จ	
239	สขป. 14	คป.ประจวบคีรีขันธ์	ขุดลอกบ่ออิมท้ายอาคารปลายคลองส่งน้ำ 5ซ้าย-1ขวา อ่างเก็บน้ำคลองบึงอินอันเนื่องมาจากพระราชดำริ	อ่าวน้อย	เมืองประจวบคีรีขันธ์	ประจวบคีรีขันธ์	0.4033	0.3945	97.81	100.00			0.02	60	4	ดำเนินการแล้วเสร็จ	
240	สขป. 14	คป.ปราณบุรี	ขุดลอกคลองบ่ออิมคลองช้อยสาย 39ซ้าย	สามกระชาย	กุยบุรี	ประจวบคีรีขันธ์	1.3222	1.2987	98.22	100.00			0.04	80	25	ดำเนินการแล้วเสร็จ	
241	สขป. 14	คป.แก่งกระจาน	ขุดลอกอ่างเก็บน้ำห้วยผาก	กลัดหลวง	ท่ายาง	เพชรบุรี	0.4703	0.4703	100.00	100.00			0.02	60	10	ดำเนินการแล้วเสร็จ	
242	สขป. 14	คป.เพชรบุรี	ขุดลอกบ่ออิมฝั่งซ้ายคลองส่งน้ำ 8 ขวา-1 ซ้าย-สายใหญ่ 3	ท่าแร่ออก	บ้านแหลม	เพชรบุรี	0.4650	0.4302	92.52	100.00			0.01	3,000	150	ดำเนินการแล้วเสร็จ	
243	สขป. 14	คป.เพชรบุรี	ขุดลอกบ่ออิมคลอง 2in1 (สายใหญ่ฝั่งซ้าย)	ธงชัย	เมืองเพชรบุรี	เพชรบุรี	0.4655	0.4302	92.42	100.00			0.01	500	25	ดำเนินการแล้วเสร็จ	
244	สขป. 14	คป.เพชรบุรี	ขุดลอกบ่ออิมคลองส่งน้ำสายใหญ่ 2	หนองจอก	ท่ายาง	เพชรบุรี	0.4655	0.4302	92.42	100.00			0.01	500	25	ดำเนินการแล้วเสร็จ	
245	สขป. 14	คป.เพชรบุรี	ขุดลอกบ่ออิมคลองส่งน้ำสายใหญ่ 3	มาบปลาเค้า	ท่ายาง	เพชรบุรี	0.4655	0.4302	92.42	100.00			0.01	500	25	ดำเนินการแล้วเสร็จ	
246	สขป. 14	คป.เพชรบุรี	ขุดลอกบ่ออิมคลองส่งน้ำ 2 ซ้าย-สายใหญ่ 3	โรมะขาม	บ้านลาด	เพชรบุรี	0.4189	0.3870	92.38	100.00			0.01	500	25	ดำเนินการแล้วเสร็จ	
247	สขป. 14	คป.เพชรบุรี	ขุดลอกอ่างเก็บน้ำวังยาว	ท่าคอย	ท่ายาง	เพชรบุรี	1.5301	1.5301	100.00	100.00			0.03	1,300	30	ดำเนินการแล้วเสร็จ	
248	สขป. 14	คป.เพชรบุรี	ขุดลอกอ่างเก็บน้ำโป่งทะเล	ดอนขุนห้วย	ชะอำ	เพชรบุรี	2.0072	0.9734	48.49	100.00			0.04	2,600	50	ดำเนินการแล้วเสร็จ	
249	สขป. 14	คป.เพชรบุรี	ขุดลอกอ่างเก็บน้ำเขานับได้	หนองห้วยปล่อง	หนองห้วยปล่อง	เพชรบุรี	2.0072	2.0072	100.00	100.00			0.04	2,500	50	ดำเนินการแล้วเสร็จ	
250	สขป. 14	คป.เพชรบุรี	ขุดลอกอ่างเก็บน้ำห้วยป่าแดง	ป่าแดง	แก่งกระจาน	เพชรบุรี	1.4338	0.8011	55.88	100.00			0.03	1,000	40	ดำเนินการแล้วเสร็จ	
251	สขป. 14	คป.เพชรบุรี	ขุดลอกอ่างเก็บน้ำห้วยไผ่	ห้วยแม่เพรียง	แก่งกระจาน	เพชรบุรี	0.9516	0.9516	100.00	100.00			0.02	2,000	20	ดำเนินการแล้วเสร็จ	
252	สขป. 14	คป.เพชรบุรี	ขุดลอกอ่างเก็บน้ำห้วยหินลาด	ห้วยแม่เพรียง	แก่งกระจาน	เพชรบุรี	0.9438	0.3642	38.59	100.00			0.02	2,500	25	ดำเนินการแล้วเสร็จ	
253	สขป. 14	กส. 14	ฝายคลองน้ำร้อนระบบส่งน้ำ	โนนไต้	ละอุ่น	ระนอง	17.8576	16.2921	91.23	100.00	200				150	ดำเนินการแล้วเสร็จ	
254	สขป. 15	คป.นครศรีธรรมราช	ขุดลอกตะกอนหน้าฝาย คลองเสาดง	ขุนทะเล	ลานสกา	นครศรีธรรมราช	0.4720	0.4717	99.93	100.00			0.01	66,000	2500	ดำเนินการแล้วเสร็จ	
255	สขป. 15	คป.นครศรีธรรมราช	ขุดลอกตะกอนหน้าฝาย คลองท่าดี	ท่าแพเขา	เมืองนครศรีธรรมราช	นครศรีธรรมราช	0.4920	0.4919	99.99	100.00			0.01	18,200	3900	ดำเนินการแล้วเสร็จ	
256	สขป. 15	คป.นครศรีธรรมราช	แก้มลิงห้วยทิดเกลี้ยง พร้อมอาคารประกอบ	บางขัน	บางขัน	นครศรีธรรมราช	7.8350	7.7498	98.91	100.00			0.05	300	190	ดำเนินการแล้วเสร็จ	
257	สขป. 15	คป.สุราษฎร์ธานี	ฝายห้วยหมอยทอง	ท่าชนะ	ท่าชนะ	สุราษฎร์ธานี	7.5350	7.5278	99.90	100.00			0.04	200	60	ดำเนินการแล้วเสร็จ	
258	สขป. 15	คป.สุราษฎร์ธานี	แก้มลิงหวนพุงกา	คลองฉนวน	เวียงสระ	สุราษฎร์ธานี	9.1284	9.0853	99.53	100.00			0.10	1,000	50	ดำเนินการแล้วเสร็จ	
259	สขป. 15	คป.สุราษฎร์ธานี	แก้มลิงสำนักสงฆ์แม่ทะลางพร้อมอาคารประกอบ	ประสงค์	ท่าชนะ	สุราษฎร์ธานี	9.5127	9.1125	95.79	100.00			0.07	400	40	ดำเนินการแล้วเสร็จ	
260	สขป. 17	คป.ยะลา	ปรับปรุงอาคารบังคับน้ำคลองคืองอพร้อมขุดลอก	บูดี	เมืองยะลา	ยะลา	3.1326		99.97	100.00			0.05	150	120	ดำเนินการแล้วเสร็จ	
261	สคก.	ศูนย์ฯ 5	ขุดลอกอ่างเก็บน้ำคลองสี่ัค บ้านห้วยตะปอก	คลองตะเภา	ท่าตะเียบ	ยะซิงเทรา	7.5190	7.5071	99.84	100.00			0.10	2,500	280	ดำเนินการแล้วเสร็จ	
262	สคก.	ศูนย์ฯ 5	ขุดลอกอ่างเก็บน้ำคลองสี่ัค บ้านหัวฝาย	คลองตะเภา	ท่าตะเียบ	ยะซิงเทรา	7.5190	7.5140	99.93	100.00			0.10	1,200	80	ดำเนินการแล้วเสร็จ	
263	สคก.	ศูนย์ฯ 5	ขุดลอกอ่างเก็บน้ำคลองสี่ัค บ้านหัวฝาย 2	คลองตะเภา	ท่าตะเียบ	ยะซิงเทรา	7.5190	7.5141	99.93	100.00			0.10	1,200	70	ดำเนินการแล้วเสร็จ	
264	สคก.	ศูนย์ฯ 5	โครงการผันน้ำอ่างเก็บคลองหลวง รัชชโลทร ไป	โคกทะเลาะ	พนังสนิม	ชลบุรี	53.7063	52.8100	98.33	100.00			10.00		-	ดำเนินการแล้วเสร็จ	
265	สคก.	ศูนย์ฯ 7	ขุดลอกคลองเขาพังไกร(คลองดอน-คลองหนองโพรง)	เขาพังไกร	หัวไทร	นครศรีธรรมราช	11.0806	10.8555	97.97	100.00			0.50	5,000	800	ดำเนินการแล้วเสร็จ	
266	สคก.	ศูนย์ฯ 7	ขุดลอกคลองอภัยพิศ	เขาพังไกร	หัวไทร	นครศรีธรรมราช	2.7744	2.7209	98.07	100.00			0.15	2,000	200	ดำเนินการแล้วเสร็จ	

โครงการเพื่อดำเนินการเตรียมการรองรับปริมาณน้ำในฤดูฝน ปี 2563 ป้องกันความเสี่ยงการขาดแคลนน้ำด้านอุปโภคและบริโภค  
มณฑลฉะเชิงเทรา เมื่อวันที่ 8 กรกฎาคม 2563

ลำดับ	สำนัก	หน่วยปฏิบัติ	ชื่อโครงการ	สถานที่ดำเนินการ			ภาค	งบประมาณ (บาท)				ร้อยละผลการดำเนินงาน	ผลประโยชน์ที่ได้รับ					สถานะการดำเนินงานซึ่งแจ้งเพิ่มเติม เช่น อยู่ระหว่างดำเนินการ/แล้วเสร็จ/ติดปัญหาอุปสรรค... เป็นต้น
				ตำบล	อำเภอ	จังหวัด		วงเงิน ครม.อนุมัติ	วงเงินจัดสรร	การเบิกจ่าย	ร้อยละ		พื้นที่รับประโยชน์ (ไร่)	ปริมาณความจุ (ตัน อ.ม.)	ครัวเรือนได้รับประโยชน์ (ครัวเรือน)	แผนปริมาณการกำจัดวัชพืช	ผลปริมาณการกำจัดวัชพืช (ตัน)	
รวมทั้งสิ้น 222 โครงการ								396.9415	393.9028	219.3342	55.68	91.62	38,250	50.49	8,509	6,557,412	7,863,069	
<b>1. โครงการระบบสูบน้ำคลองสะพาน - อ่างเก็บน้ำประแสร์ รวม 1 รายการ</b>								187.1725	186.1678	47.6903	25.62	40.52	2,000	50.00	3,500	-	-	
1	สขป.9	คส.ขป.9 (ระยอง)	โครงการระบบสูบน้ำคลองสะพาน - อ่างเก็บน้ำประแสร์	ขุนแสง	วังจันทร์	ระยอง	ตะวันออก	187.1725	186.1678	47.6903	25.62	40.52	2,000	50.00	3,500			อยู่ระหว่างดำเนินการ
<b>2. แผนงานชุดคลองหนองจอก รวม 6 รายการ</b>								9.7661	9.2336	7.7554	83.99	74.51	4,500	0.49	2,500	-	-	
1	สขป. 11	คน.รังสิตใต้	ชุดลอกคลองโดยรถชุดข้างหนา คองซอยที่ 12 สายกลาง กม.0+000 - 2+200 ปริมาณดิน 6,600 ลูกบาศก์เมตร โครงการส่งน้ำและบำรุงรักษารังสิตใต้	บึงน้ำรักษ์	รังสิต	ปทุมธานี	กลาง	0.2400	0.2293	0.2293	100	100.00		0.01				ดำเนินการแล้วเสร็จ
2	สขป. 11	คน.รังสิตใต้	ชุดลอกคลองโดยรถชุดข้างหนา คองซอยที่ 13 สายกลาง กม.3+400 - 10+800 ปริมาณดิน 29,600 ลูกบาศก์เมตร โครงการส่งน้ำและบำรุงรักษารังสิตใต้	บึงคอไห	ลำลูกกา	ปทุมธานี	กลาง	1.1000	1.0287	1.0287	100	100.00		0.03				ดำเนินการแล้วเสร็จ
3	สขป. 11	คน.รังสิตใต้	ชุดลอกคลองโดยรถชุดข้างหนา คองซอยที่ 13 สายล่าง กม.16+500 - 23+200 ปริมาณดิน 26,800 ลูกบาศก์เมตร โครงการส่งน้ำและบำรุงรักษารังสิตใต้	คลองสิบสอง	หนองจอก	กรุงเทพมหานคร	กลาง	1.0000	0.9441	0.9441	100	100.00		0.03				ดำเนินการแล้วเสร็จ
4	สขป. 11	ค.บ.ชลหารพิจิตร	ชุดลอกคลองโดยรถชุดข้างหนา คองลำปาวทิว กม. 0+500 ถึง 6+500 และ กม.13+080 ถึง 17+500 ปริมาณดิน 45,000 ลูกบาศก์เมตร โครงการส่งน้ำและบำรุงรักษาชลหารพิจิตร	ลำผักชี	หนองจอก	กรุงเทพมหานคร	กลาง	1.1400	1.1400	1.1400	100	100.00	1,500	0.05	1,500			ดำเนินการแล้วเสร็จ
5	สคก.	บค.6 คก.	ชุดลอกคลองระบบน้ำที่ 12 ปริมาณดิน 120,175 ลูกบาศก์เมตร โครงการส่งน้ำและบำรุงรักษารังสิตเหนือ ตำบลบึงกสาม อำเภอหนองเสือ จังหวัดปทุมธานี	บึงกสาม	หนองเสือ	ปทุมธานี	กลาง	1.9756	1.5810	0.1517	9.59	27.00	1,500	0.12	500			อยู่ระหว่างดำเนินการ
6	สคก.	บค.6 คก.	ชุดลอกคลองระบบน้ำที่ 13 (คอง 13) ปริมาณดิน 262,200 ลูกบาศก์เมตร โครงการส่งน้ำและบำรุงรักษารังสิตเหนือ ตำบลบึงกสาม อำเภอหนองเสือ จังหวัดปทุมธานี	บึงกสาม	หนองเสือ	ปทุมธานี	กลาง	4.3105	4.3105	4.2617	98.87	45.00	1,500	0.26	500			อยู่ระหว่างดำเนินการ

ลำดับ	สำนัก	หน่วยปฏิบัติ	ชื่อโครงการ	สถานที่ดำเนินการ			ภาค	งบประมาณ (บาท)				ร้อยละผลการดำเนินงาน	ผลประโยชน์ที่ได้รับ					สถานะการดำเนินงาน/ซึ่งงเพิ่มเติม เช่น อยู่ระหว่างดำเนินการ/แล้วเสร็จ/ติดปัญหาอุปสรรค... เป็นต้น
				ตำบล	อำเภอ	จังหวัด		วงเงิน ครม. อนุมัติ	วงเงินจัดสรร	การเบิกจ่าย	ร้อยละ		พื้นที่รับประโยชน์ (ไร่)	ปริมาณความจุ (ล้าน ลบ.ม.)	ครัวเรือนได้รับประโยชน์ (ครัวเรือน)	แผนปริมาณการกำจัดวัชพืช	ผลปริมาณการกำจัดวัชพืช (ตัน)	
<b>3. แผนงานกำจัดวัชพืช รวม 215 รายการ</b>								<b>200.0029</b>	<b>198.5014</b>	<b>163.8886</b>	<b>82.56</b>	<b>100.00</b>	<b>31,750</b>	<b>0.00</b>	<b>2,509</b>	<b>6,557,412</b>	<b>7,863,069</b>	
1	สคก.	บค.1 คก.	กำจัดวัชพืชโดยเครื่องจักรหน้าประตูระบายน้ำฝายป่าแคด โครงการชลประทานเชียงใหม่ ตำบลป่าแคด อำเภอเมือง จังหวัดเชียงใหม่	ป่าแคด	เมือง	เชียงใหม่	เหนือ	0.2200	0.2092	0.2066	98.77	100.00				3,720	7,650	ดำเนินการแล้วเสร็จ
2	สคก.	บค.1 คก.	กำจัดวัชพืชโดยเครื่องจักรหน้าประตูระบายน้ำฝายฝายค้อยน้อย โครงการชลประทานเชียงใหม่ ตำบลค้อยหล่อ อำเภอกอยหล่อ จังหวัดเชียงใหม่	ค้อยหล่อ	ค้อยหล่อ	เชียงใหม่	เหนือ	0.3600	0.3380	0.3377	99.91	100.00				3,720	12,250	ดำเนินการแล้วเสร็จ
3	สคก.	บค.1 คก.	กำจัดวัชพืชโดยเครื่องจักรหน้าประตูระบายน้ำฝายวังปาน โครงการชลประทานเชียงใหม่ ตำบลหนองล่อง อำเภอเวียงหนองล่อง จังหวัดลำพูน	หนองล่อง	เวียงหนองล่อง	ลำพูน	เหนือ	0.4500	0.4239	0.4221	99.56	100.00				3,720	15,500	ดำเนินการแล้วเสร็จ
4	สคก.	บค.1 คก.	กำจัดวัชพืชโดยเครื่องจักรหน้าประตูระบายน้ำฝายแม่สอย โครงการชลประทานเชียงใหม่ ตำบลแม่สอย อำเภอจอมทอง จังหวัดเชียงใหม่	แม่สอย	จอมทอง	เชียงใหม่	เหนือ	0.5200	0.4883	0.4859	99.52	100.00				3,720	17,750	ดำเนินการแล้วเสร็จ
5	สคก.	บค.1 คก.	กำจัดวัชพืช ปริมาณ 2,000 ไร่ อ่างเก็บน้ำเขื่อนกิ่วลม โครงการส่งน้ำและบำรุงรักษาภิรมย์ ตำบลบ้านแยง อำเภอเมืองลำปาง จังหวัดลำปาง	บ้านแยง	เมือง	ลำปาง	เหนือ	2.9170	2.7433	2.7398	99.87	100.00				8,640	100,000	ดำเนินการแล้วเสร็จ
6	สคก.	บค.2 คก.	กำจัดวัชพืช คลองทราย โครงการส่งน้ำและบำรุงรักษา ยมน่าน ตำบลพญาแมน อำเภอพิชัย จังหวัดอุตรดิตถ์	พญาแมน	พิชัย	อุตรดิตถ์	เหนือ	0.8270	0.8270	0.8257	99.84	100.00				24,237	30,968	ดำเนินการแล้วเสร็จ
7	สคก.	บค.2 คก.	กำจัดวัชพืช คลองทราย โครงการส่งน้ำและบำรุงรักษา ยมน่าน ตำบลพญาแมน อำเภอพิชัย จังหวัดอุตรดิตถ์	พญาแมน	พิชัย	อุตรดิตถ์	เหนือ	1.4600	1.4600	1.4587	99.91	100.00				44,935	54,771	ดำเนินการแล้วเสร็จ
8	สคก.	บค.2 คก.	กำจัดวัชพืช คลองลานัน โครงการส่งน้ำและบำรุงรักษา ยมน่าน ตำบลพญาแมน อำเภอพิชัย จังหวัดอุตรดิตถ์	พญาแมน	พิชัย	อุตรดิตถ์	เหนือ	0.4510	0.4510	0.4490	99.55	100.00				11,927	17,040	ดำเนินการแล้วเสร็จ
9	สคก.	บค.2 คก.	กำจัดวัชพืช คลอง สระเก็บน้ำหนองจอก โครงการส่งน้ำและบำรุงรักษา ยมน่าน ตำบลศรีภิรมย์ อำเภอพรหมพิราม จังหวัดพิษณุโลก	ศรีภิรมย์	พรหมพิราม	พิษณุโลก	เหนือ	0.2890	0.2890	0.2884	99.79	100.00				6,620	10,920	ดำเนินการแล้วเสร็จ
10	สคก.	บค.2 คก.	กำจัดวัชพืช คลองจิ้งจอก โครงการส่งน้ำและบำรุงรักษา ยมน่าน ตำบลบ้านใหม่สุเขเกษม อำเภอองไกรลาค จังหวัดสุโขทัย	บ้านใหม่สุเขเกษม	งไกรลาค	สุโขทัย	เหนือ	0.2210	0.2210	0.2198	99.46	100.00				10,800	11,040	ดำเนินการแล้วเสร็จ
11	สคก.	บค.2 คก.	กำจัดวัชพืช คลองหนองกะยาง โครงการส่งน้ำและบำรุงรักษา ยมน่าน ตำบลศรีวรน อำเภอพรหมพิราม จังหวัดพิษณุโลก	วริน	พรหมพิราม	พิษณุโลก	เหนือ	0.2070	0.2070	0.2010	97.09	100.00				10,080	10,640	ดำเนินการแล้วเสร็จ
12	สคก.	บค.2 คก.	กำจัดวัชพืช คลองจิกอน โครงการส่งน้ำและบำรุงรักษา ยมน่าน ตำบลบ้านใหม่สุเขเกษม อำเภอองไกรลาค จังหวัดสุโขทัย	บ้านใหม่สุเขเกษม	งไกรลาค	สุโขทัย	เหนือ	0.1850	0.1850	0.1798	97.17	100.00				9,000	9,280	ดำเนินการแล้วเสร็จ
13	สคก.	บค.2 คก.	กำจัดวัชพืชคลองระบายน้ำสาย DL.1 - 2L กม.0+000 - 5+469 โครงการส่งน้ำและบำรุงรักษา นคร ตำบล หกทอง อำเภอพรหมพิราม จังหวัดพิษณุโลก	หกทอง	พรหมพิราม	พิษณุโลก	เหนือ	0.4380	0.4380	0.4367	99.71	100.00	1,370		69	21,657	21,940	ดำเนินการแล้วเสร็จ
14	สคก.	บค.2 คก.	กำจัดวัชพืชคลองระบายน้ำสาย DL.1 - 15L กม.0+000 - 7+044 โครงการส่งน้ำและบำรุงรักษา นคร ตำบล ทัยชัย อำเภอพรหมพิราม จังหวัดพิษณุโลก	ทัยชัย	พรหมพิราม	พิษณุโลก	เหนือ	0.5610	0.5610	0.5601	99.85	100.00	1,750		88	27,894	28,180	ดำเนินการแล้วเสร็จ



ลำดับ	สำนัก	หน่วยปฏิบัติ	ชื่อโครงการ	สถานที่ดำเนินการ			ภาค	งบประมาณ (บาท)				ร้อยละผลการดำเนินงาน	ผลประโยชน์ที่ได้รับ					สถานะการดำเนินงาน/ซึ่งจะเพิ่มเติม เช่น อยู่ระหว่างดำเนินการ/แล้วเสร็จ/ติดปัญหาอุปสรรค... เป็นต้น
				ตำบล	อำเภอ	จังหวัด		วงเงิน อนุมัติ	วงเงินจัดสรร	การเบิกจ่าย	ร้อยละ		พื้นที่รับประโยชน์ (ไร่)	ปริมาณความจุ (ล้าน ลบ.ม.)	ครัวเรือนได้รับประโยชน์ (ครัวเรือน)	แผนปริมาณการกำจัด วัชพืช	ผลปริมาณการกำจัด วัชพืช (ตัน)	
15	สคก.	บค.2 คก.	กำจัดวัชพืชคลองระบายน้ำสาย DL.1 - 22L - 3L กม. 0+000 - 6+025 โครงการส่งน้ำและบำรุงรักษานนทรวาร ตำบลห้วยเชียง อำเภอพรหมพิราม จังหวัดพิษณุโลก	ห้วยเชียง	พรหมพิราม	พิษณุโลก	เหนือ	0.4800	0.4800	0.4744	98.84	100.00	1,750		88	23,859	24,320	ดำเนินการแล้วเสร็จ
16	สคก.	บค.2 คก.	กำจัดวัชพืชคลองระบายน้ำสาย DL.1 - 22L - 7R - 2R กม.0+000 - 3+600 โครงการส่งน้ำและบำรุงรักษานนทรวาร ตำบลดงประคำ อำเภอพรหมพิราม จังหวัดพิษณุโลก	ดงประคำ	พรหมพิราม	พิษณุโลก	เหนือ	0.2900	0.2900	0.2889	99.61	100.00	1,350		68	14,256	14,760	ดำเนินการแล้วเสร็จ
17	สคก.	บค.2 คก.	กำจัดวัชพืชคลองระบายน้ำสาย DL.1 - 22L - 7R - 2R - 2R กม.0+000 - 1+253 โครงการส่งน้ำและบำรุงรักษานนทรวาร ตำบลดงประคำ อำเภอพรหมพิราม จังหวัดพิษณุโลก	ดงประคำ	พรหมพิราม	พิษณุโลก	เหนือ	0.1060	0.1060	0.1051	99.18	100.00	250		13	4,962	5,329	ดำเนินการแล้วเสร็จ
18	สคก.	บค.2 คก.	กำจัดวัชพืชคลองระบายน้ำสาย DL.1 - 22L - 9L กม. 0+000 - 1+270 โครงการส่งน้ำและบำรุงรักษานนทรวาร ตำบลดงประคำ อำเภอพรหมพิราม จังหวัดพิษณุโลก	ดงประคำ	พรหมพิราม	พิษณุโลก	เหนือ	0.1070	0.1070	0.1066	99.60	100.00	230		12	5,024	5,384	ดำเนินการแล้วเสร็จ
19	สคก.	บค.2 คก.	กำจัดวัชพืชคลองระบายน้ำสาย DL.1 - 22L - 9L - 0.8L กม.0+000 - 1+450 โครงการส่งน้ำและบำรุงรักษานนทรวาร ตำบลดงประคำ อำเภอพรหมพิราม จังหวัดพิษณุโลก	ดงประคำ	พรหมพิราม	พิษณุโลก	เหนือ	0.1320	0.1320	0.1292	97.90	100.00	200		10	6,264	6,440	ดำเนินการแล้วเสร็จ
20	สคก.	บค.2 คก.	กำจัดวัชพืชคลองระบายน้ำสาย DL.1 - 26R กม.0+000 - 3+199 โครงการส่งน้ำและบำรุงรักษานนทรวาร ตำบลวังช่อง อำเภอพรหมพิราม จังหวัดพิษณุโลก	วังช่อง	พรหมพิราม	พิษณุโลก	เหนือ	0.2590	0.2590	0.2586	99.85	100.00	850		43	12,668	12,996	ดำเนินการแล้วเสร็จ
21	สคก.	บค.2 คก.	กำจัดวัชพืชคลองระบายน้ำสาย DL.1 - 22L กม.0+000 - 9+568 โครงการส่งน้ำและบำรุงรักษานนทรวาร อำเภอพรหมพิราม จังหวัดพิษณุโลก	ห้วยเชียง,ดงประคำ,มะตอง,วังช่อง	พรหมพิราม	พิษณุโลก	เหนือ	1.7690	1.7690	1.7687	99.98	100.00	2,450		123	54,988	65,954	ดำเนินการแล้วเสร็จ
22	สคก.	บค.2 คก.	กำจัดวัชพืช คลอง DR.1-1.7L กม.0+000 - กม.7+860 โครงการส่งน้ำและบำรุงรักษาสุโขทัย ตำบลวังไม้ขอน อำเภอสวรรคโลก จังหวัดสุโขทัย	วังไม้ขอน	สวรรคโลก	สุโขทัย	เหนือ	1.1950	1.1950	1.1884	99.45	100.00				59,736	57,672	ดำเนินการแล้วเสร็จ
23	สคก.	บค.2 คก.	กำจัดวัชพืช คลอง DR.1-1.7L - 3.1L กม.0+000 - กม. 3+500 โครงการส่งน้ำและบำรุงรักษาสุโขทัย ตำบลวังพินาศ อำเภอสวรรคโลก จังหวัดสุโขทัย	วังพินาศ	สวรรคโลก	สุโขทัย	เหนือ	1.2950	1.2950	1.2921	99.78	100.00				39,200	48,720	ดำเนินการแล้วเสร็จ
24	สคก.	บค.2 คก.	กำจัดวัชพืช คลอง DR.1-12.1L กม.0+000 - กม.1+400 โครงการส่งน้ำและบำรุงรักษาสุโขทัย ตำบลวังพินาศ อำเภอสวรรคโลก จังหวัดสุโขทัย	วังพินาศ	สวรรคโลก	สุโขทัย	เหนือ	0.2210	0.2210	0.2202	99.64	100.00				10,640	10,880	ดำเนินการแล้วเสร็จ
25	สคก.	บค.2 คก.	กำจัดวัชพืช คลอง DR.1-12-8R กม.1+900 - กม. 6+500 โครงการส่งน้ำและบำรุงรักษาสุโขทัย ตำบลป่ากุมเกาะ อำเภอสวรรคโลก จังหวัดสุโขทัย	ป่ากุมเกาะ	สวรรคโลก	สุโขทัย	เหนือ	2.8070	2.8070	2.7974	99.66	100.00				88,320	105,360	ดำเนินการแล้วเสร็จ
26	สคก.	บค.2 คก.	กำจัดวัชพืช คลองลำ กม.0+000 - กม.3+000 โครงการส่งน้ำและบำรุงรักษาสุโขทัย ตำบลป่ากุมเกาะ อำเภอสวรรคโลก จังหวัดสุโขทัย	ป่ากุมเกาะ	สวรรคโลก	สุโขทัย	เหนือ	0.6050	0.6050	0.6023	99.56	100.00				30,000	30,400	ดำเนินการแล้วเสร็จ
27	สคก.	บค.2 คก.	กำจัดวัชพืช คลองอีหงษ์ กม.0+000 - กม.7+500 โครงการส่งน้ำและบำรุงรักษาสุโขทัย ตำบลป่ากุมเกาะ อำเภอสวรรคโลก จังหวัดสุโขทัย	ป่ากุมเกาะ	สวรรคโลก	สุโขทัย	เหนือ	1.4980	1.4980	1.4898	99.45	100.00				75,000	75,040	ดำเนินการแล้วเสร็จ
28	สคก.	บค.2 คก.	กำจัดวัชพืช คลองแก้ว กม.5+500 - กม.10+000 โครงการส่งน้ำและบำรุงรักษาสุโขทัย ตำบลคลองมะพลับ อำเภอศรีนคร จังหวัดสุโขทัย	คลองมะพลับ	ศรีนคร	สุโขทัย	เหนือ	0.9020	0.9020	0.8973	99.48	100.00				67,680	45,120	ดำเนินการแล้วเสร็จ

ลำดับ	สำนัก	หน่วยปฏิบัติ	ชื่อโครงการ	สถานที่ดำเนินการ			ภาค	งบประมาณ (บาท)				ร้อยละผลการดำเนินงาน	ผลประโยชน์ที่ได้รับ					สถานะการดำเนินงาน/ซึ่งเพิ่มเติม เช่น อยู่ระหว่างดำเนินการ/แล้วเสร็จ/ติดปัญหาอุปสรรค... เป็นต้น
				ตำบล	อำเภอ	จังหวัด		วงเงิน อนุมัติ	วงเงินจัดสรร	การเบิกจ่าย	ร้อยละ		พื้นที่รับประโยชน์ (ไร่)	ปริมาณความจุ (ตัน สบ.ม.)	ครัวเรือนได้รับประโยชน์ (ครัวเรือน)	แผนปริมาณการกำจัด วัชพืช	ผลปริมาณการกำจัด วัชพืช (ตัน)	
29	สคก.	บค.2 คค.	กำจัดวัชพืช คลองบ้านเกาะ กม.0+000 - กม.0+500 โครงการส่งน้ำและบำรุงรักษาหนองแดง ตำบลสามพวง อำเภอศรีนคร จังหวัดสุโขทัย	สามพวง	ศรีนคร	สุโขทัย	เหนือ	0.0790	0.0790	0.0789	99.86	100.00			3,600	4,040	ดำเนินการแล้วเสร็จ	
30	สคก.	บค.2 คค.	กำจัดวัชพืช คลองห้วยอี๊ กม.0+000 - กม.4+000 โครงการส่งน้ำและบำรุงรักษาหนองแดง ตำบลห้วยอี๊ อำเภอพรานกระต่าย จังหวัดกำแพงเพชร	ห้วยอี๊	พรานกระต่าย	กำแพงเพชร	เหนือ	0.4620	0.4620	0.4616	99.91	100.00			22,800	22,360	ดำเนินการแล้วเสร็จ	
31	สคก.	บค.2 คค.	กำจัดวัชพืช คลองแม่ฝ้าย-บึงช้าง กม.4+512 - กม.7+758 โครงการส่งน้ำและบำรุงรักษาหนองแดง ตำบลจันทิมา อำเภอลานกระบือ จังหวัดกำแพงเพชร	จันทิมา	ลานกระบือ	กำแพงเพชร	เหนือ	0.4720	0.4720	0.4670	98.94	100.00			23,328	23,664	ดำเนินการแล้วเสร็จ	
32	สคก.	บค.2 คค.	กำจัดวัชพืช คลองจันทิมาบึงช้าง-บึงช้าง กม.1+200 - กม.4+850 โครงการส่งน้ำและบำรุงรักษาหนองแดง ตำบลจันทิมา อำเภอลานกระบือ จังหวัดกำแพงเพชร	จันทิมา	ลานกระบือ	กำแพงเพชร	เหนือ	0.4010	0.4010	0.4001	99.78	100.00			19,710	19,760	ดำเนินการแล้วเสร็จ	
33	สคก.	บค.2 คค.	กำจัดวัชพืช คลอง 1L-2R-MC กม.0+000 - กม.5+900 โครงการส่งน้ำและบำรุงรักษาหนองแดง ตำบลเทพนคร อำเภอเมืองกำแพงเพชร จังหวัดกำแพงเพชร	เทพนคร	เมือง	กำแพงเพชร	เหนือ	0.6420	0.6420	0.6408	99.81	100.00			31,860	26,513	ดำเนินการแล้วเสร็จ	
34	สคก.	บค.2 คค.	กำจัดวัชพืช คลองวังหิน กม.0+000 - กม.5+000 โครงการส่งน้ำและบำรุงรักษาหนองแดง ตำบลนิคมทุ่งโพธิ์ทะเล อำเภอเมืองกำแพงเพชร จังหวัดกำแพงเพชร	นิคมทุ่งโพธิ์ทะเล	เมือง	กำแพงเพชร	เหนือ	1.5650	1.5650	1.5573	99.51	100.00			48,000	58,800	ดำเนินการแล้วเสร็จ	
35	สคก.	บค.3 คค.	กำจัดวัชพืช ฝายห้วยทอน ปริมาณ 17,140 ตัน โครงการชลประทานหนองคาย ตำบลโพธิ์ตาก อำเภอโพธิ์ตาก จังหวัดหนองคาย	โพธิ์ตาก	โพธิ์ตาก	หนองคาย	ตะวันออกเฉียงเหนือ	0.5000	0.5000	0.4979	99.58	100.00			17,140	19,250	ดำเนินการแล้วเสร็จ	
36	สคก.	บค.3 คค.	กำจัดวัชพืชคลองห้วยหัว ปริมาณ 13,720 ตัน โครงการส่งน้ำและบำรุงรักษาเขื่อน ตำบลบุ่งคล้า อำเภอเมืองชัยภูมิ จังหวัดชัยภูมิ	บุ่งคล้า	เมืองชัยภูมิ	ชัยภูมิ	ตะวันออกเฉียงเหนือ	0.4000	0.4000	0.3994	99.84	100.00			13,720	15,750	ดำเนินการแล้วเสร็จ	
37	สคก.	บค.3 คค.	กำจัดวัชพืชอ่างเก็บน้ำลำชี้อะกา โครงการชลประทานชัยภูมิ ปริมาณ 13,720 ตัน ตำบลนาฝาย อำเภอเมือง จังหวัดชัยภูมิ	นาฝาย	เมือง	ชัยภูมิ	ตะวันออกเฉียงเหนือ	0.4000	0.4000	0.3989	99.73	100.00			13,720	15,750	ดำเนินการแล้วเสร็จ	
38	สคก.	บค.3 คค.	กำจัดวัชพืชและสิ่งกีดขวางทางน้ำภายในห้วยสีพัน ปริมาณ 20,640 ตัน ตำบลโพธิ์ทอง อำเภอภาพัสนิษฐ์ จังหวัดกาฬสินธุ์	โพธิ์ทอง	ภาพัสนิษฐ์	กาฬสินธุ์	ตะวันออกเฉียงเหนือ	0.6000	0.6000	0.5994	99.91	100.00			20,640	23,200	ดำเนินการแล้วเสร็จ	
39	สคก.	บค.3 คค.	กำจัดวัชพืชและสิ่งกีดขวางทางน้ำในลำน้ำชีเหนือตอน ระบายน้ำร้อยเอ็ด ปริมาณ 11,360 ตัน ตำบลพระธาตุ อำเภอเชียงขวัญ จังหวัดร้อยเอ็ด	พระธาตุ	เชียงขวัญ	ร้อยเอ็ด	ตะวันออกเฉียงเหนือ	0.3300	0.3300	0.3289	99.65	100.00			11,360	12,750	ดำเนินการแล้วเสร็จ	
40	สคก.	บค.3 คค.	กำจัดสิ่งกีดขวางทางน้ำในลำน้ำชีเหนือตอนบน ปริมาณ 4,160 ตัน ตำบลโนนพระยอม อำเภอชนบท จังหวัดขอนแก่น	โนนพระยอม	ชนบท	ขอนแก่น	ตะวันออกเฉียงเหนือ	0.1200	0.1200	0.1200	99.97	100.00			4,160	4,800	ดำเนินการแล้วเสร็จ	
41	สคก.	บค.3 คค.	กำจัดสิ่งกีดขวางทางน้ำในลำน้ำชีเหนือตอนบน มาตรการคม ปริมาณ 4,160 ตัน ตำบลหนองบัว อำเภอโกสุมพิสัย จังหวัดมหาสารคาม	หนองบัว	โกสุมพิสัย	มหาสารคาม	ตะวันออกเฉียงเหนือ	0.1200	0.1200	0.1200	99.97	100.00			4,160	4,800	ดำเนินการแล้วเสร็จ	
42	สคก.	บค.3 คค.	กำจัดสิ่งกีดขวางทางน้ำในลำน้ำชีเหนือตอนบน มาตรการฝาย ปริมาณ 4,480 ตัน ตำบลลำชี อำเภอธวัชชัย จังหวัดกาฬสินธุ์	ลำชี	ธวัชชัย	กาฬสินธุ์	ตะวันออกเฉียงเหนือ	0.1300	0.1300	0.1298	99.84	100.00			4,480	5,100	ดำเนินการแล้วเสร็จ	
43	สคก.	บค.4คค.(คป.อป.)	กำจัดวัชพืชหน้าประตูระบายน้ำเขื่อนผาศูนย์ โครงการส่งน้ำและบำรุงรักษาชีล่างและเขาย่าง ตำบลสหธาตุ อำเภอเขื่องใน จังหวัดอุบลราชธานี	สหธาตุ	เขื่องใน	อุบลราชธานี	ท.น.ว.	1.5000	1.5000	1.4970	99.80	100.00			51,422	42,013	ดำเนินการแล้วเสร็จ	
44	สคก.	บค.4คค.(คป.อป.)	กำจัดวัชพืชหน้าประตูระบายน้ำเขื่อนโสร-พนมไพร โครงการส่งน้ำและบำรุงรักษาชีล่างและเขาย่าง ตำบลเขื่อนคำ อำเภอเมืองโสร จังหวัดโสร	เขื่อนคำ	เมืองโสร	ยโสร	ตะวันออกเฉียงเหนือ	1.0000	1.0000	0.9999	99.99	100.00			34,281	38,955	ดำเนินการแล้วเสร็จ	

ลำดับ	สำนัก	หน่วยปฏิบัติ	ชื่อโครงการ	สถานที่ดำเนินการ			ภาค	งบประมาณ (บาท)				ร้อยละผลการดำเนินงาน	ผลประโยชน์ที่ได้รับ					สถานะการดำเนินงาน/ซึ่งงเพิ่มเติม เช่น อยู่ระหว่างดำเนินการ/แล้วเสร็จ/ติดปัญหาอุปสรรค... เป็นต้น
				ตำบล	อำเภอ	จังหวัด		วงเงิน ครม. อนุมัติ	วงเงินจัดสรร	การเบิกจ่าย	ร้อยละ		พื้นที่รับประโยชน์ (ไร่)	ปริมาณความจุ (ล้าน ลบ.ม.)	ครัวเรือนได้รับประโยชน์ (ครัวเรือน)	แผนปริมาณการกำจัด วัชพืช	ผลประโยชน์การจัด วัชพืช (ตัน)	
45	สคก.	บค.4คก.(คป.ศค.)	กำจัดวัชพืชหน้าประตูระบายน้ำเขื่อนห้วยนา โครงการส่งน้ำและบำรุงรักษาห้วยนา ตำบลหนองแก้ว อำเภอถิ่นพราหมณ์ จังหวัดศรีสะเกษ	หนองแก้ว	กันทรารมย์	ศรีสะเกษ	ตะวันออกเฉียงเหนือ	1.2000	1.2000	1.1895	99.13	100.00			41,138	36,735	ดำเนินการแล้วเสร็จ	
46	สคก.	บค.4คก.(คป.ศค.)	กำจัดวัชพืชหน้าประตูระบายน้ำเขื่อนราษีไศล โครงการส่งน้ำและบำรุงรักษามูลลำ้ง ตำบลหนองแค อำเภอราษีไศล จังหวัดศรีสะเกษ	หนองแค	ราษีไศล	ศรีสะเกษ	ตะวันออกเฉียงเหนือ	0.6900	0.6900	0.6892	99.88	100.00			23,654	26,877	ดำเนินการแล้วเสร็จ	
47	สคก.	บค.4คก.(คป.นบ.)	กำจัดวัชพืชลำน้ำโครงการส่งน้ำและบำรุงรักษาทุ่งสัมฤทธิ์ ตำบลในเมือง อำเภอพิมาย จังหวัดนครราชสีมา	ในเมือง	พิมาย	นครราชสีมา	ตะวันออกเฉียงเหนือ	0.8704	0.8704	0.8597	98.77	100.00			29,840	14,832	ดำเนินการแล้วเสร็จ	
48	สคก.	บค.4คก.(คป.นบ.)	กำจัดวัชพืชลำสะเทต หน้าบตร ธรรมจักรพัฒนา โครงการส่งน้ำและบำรุงรักษาทุ่งสัมฤทธิ์ ตำบลโคกกลาง อำเภอประทาย จังหวัดนครราชสีมา	โคกกลาง	ประทาย	นครราชสีมา	ตะวันออกเฉียงเหนือ	0.2823	0.2823	0.2731	96.75	100.00			9,678	10,998	ดำเนินการแล้วเสร็จ	
49	สคก.	บค.4คก.(คป.นบ.)	กำจัดวัชพืชลำสะเทต หน้าบตร.คอนเมือง โครงการส่งน้ำและบำรุงรักษาทุ่งสัมฤทธิ์ ตำบลเทพาลัย อำเภอลง จังหวัดนครราชสีมา	เทพาลัย	คง	นครราชสีมา	ตะวันออกเฉียงเหนือ	0.4340	0.4340	0.4271	98.41	100.00			14,880	900	ดำเนินการแล้วเสร็จ	
50	สคก.	บค.4คก.(คป.นบ.)	กำจัดวัชพืชลำสะเทต หน้าบตร.ลำสะเทต โครงการส่งน้ำและบำรุงรักษาทุ่งสัมฤทธิ์ ตำบลโนนแดง อำเภอโนนแดง จังหวัดนครราชสีมา	โนนแดง	โนนแดง	นครราชสีมา	ตะวันออกเฉียงเหนือ	0.6114	0.6114	0.6028	98.59	100.00			20,960	23,820	ดำเนินการแล้วเสร็จ	
51	สคก.	บค.4คก.(คป.สร.)	กำจัดวัชพืชอ่างเก็บน้ำห้วยเสนง โครงการชลประทานสุรินทร์ ตำบลเมือง อำเภอเมืองสุรินทร์ จังหวัดสุรินทร์	เจียง	เมือง	สุรินทร์	ตะวันออกเฉียงเหนือ	4.2040	4.2040	4.1905	99.68	83.00			144,120	75,572	อยู่ระหว่างดำเนินการ	
52	สคก.	บค.4คก.(คป.นบ.)	กำจัดวัชพืชอ่างเก็บน้ำห้วยน้ำเค็ม โครงการชลประทานนครราชสีมา ตำบลเจียงใหญ่ อำเภอวังใหญ่ จังหวัดนครราชสีมา	เจียงใหญ่	วังใหญ่	นครราชสีมา	ตะวันออกเฉียงเหนือ	4.0630	4.0630	4.0549	99.80	90.00			139,300	75,940	อยู่ระหว่างดำเนินการ	
53	สคก.	บค.4คก.(คป.นบ.)	กำจัดวัชพืชอ่างเก็บน้ำโกรนโน้ตง โครงการชลประทานนครราชสีมา ตำบลท่าช้าง อำเภอเฉลิมพระเกียรติ จังหวัดนครราชสีมา	ท่าช้าง	เฉลิมพระเกียรติ	นครราชสีมา	ตะวันออกเฉียงเหนือ	1.1440	1.1440	1.1418	99.81	100.00			39,250	33,856	ดำเนินการแล้วเสร็จ	
54	สคก.	บค.4คก.(คป.นบ.)	กำจัดวัชพืชอ่างห้วยสะกาด โครงการชลประทานนครราชสีมา ตำบลนิคม อำเภอพิมาย จังหวัดนครราชสีมา	นิคม	พิมาย	นครราชสีมา	ตะวันออกเฉียงเหนือ	1.6880	1.6880	1.6823	99.66	100.00			57,875	56,676	ดำเนินการแล้วเสร็จ	
55	สคก.	บค.5 คค.	กำจัดวัชพืชคลองระบายชันนาท - ป่าสัก 3 กม.30+000 - 51+800 เป็นช่วงๆ โครงการส่งน้ำและบำรุงรักษาช่องแค	บ้านชี	บ้านหมี่	ลพบุรี	กลาง	7.3730	7.3730	7.3628	99.86	100.00			86,000	287,251	ดำเนินการแล้วเสร็จ	
56	สคก.	บค.5 คค.	กำจัดวัชพืชคลองระบาย 4 ซ้าย กม.0+000 - 19+340 โครงการส่งน้ำและบำรุงรักษาช่องแค	จันเสน	ตาคลี	นครสวรรค์	เหนือ	0.3850	0.3850	0.3846	99.89	100.00			4,500	15,034	ดำเนินการแล้วเสร็จ	
57	สคก.	บค.5 คค.	กำจัดวัชพืชคลองระบาย 7 ซ้าย กม.0+000-13+180 โครงการส่งน้ำและบำรุงรักษาช่องแค	โคกเงาเทียม	เมือง	ลพบุรี	กลาง	0.3010	0.3010	0.3010	99.99	100.00			5,272	11,746	ดำเนินการแล้วเสร็จ	
58	สคก.	บค.5 คค.	กำจัดวัชพืชแม่น้ำลพบุรี กม.31+450-31+950 โครงการส่งน้ำและบำรุงรักษาโคกเงาเทียม	โพธิ์ก่กัตัน	เมือง	ลพบุรี	กลาง	0.2850	0.2850	0.2848	99.93	100.00			10,000	11,136	ดำเนินการแล้วเสร็จ	
59	สคก.	บค.5 คค.	กำจัดวัชพืชคลองระบายใหญ่เชิงราง กม. 0+000-10+000 โครงการส่งน้ำและบำรุงรักษาโคกเงาเทียม	โพธิ์ก่กัตัน	เมืองลพบุรี	ลพบุรี	กลาง	0.1710	0.1710	0.1708	99.91	100.00			6,000	8,303	ดำเนินการแล้วเสร็จ	
60	สคก.	บค.5 คค.	กำจัดวัชพืชคลองระบายใหญ่ชัยนาท-ป่าสัก 3 กม.52+650-67+110 โครงการส่งน้ำและบำรุงรักษาโคกเงาเทียม	บางลี่	ท่าม่วง	ลพบุรี	กลาง	4.9590	4.9590	4.9389	99.60	100.00			173,520	193,198	ดำเนินการแล้วเสร็จ	
61	สคก.	บค.5 คค.	กำจัดวัชพืชบริเวณปากแม่น้ำลพบุรี ถึง ปตร.ปากแม่น้ำลพบุรี โครงการส่งน้ำและบำรุงรักษามหาราช	บางพารา	เมืองลพบุรี	สิงห์บุรี	กลาง	0.2229	0.2229	0.2227	99.92	100.00			7,800	14,735	ดำเนินการแล้วเสร็จ	
62	สคก.	บค.5 คค.	กำจัดวัชพืชน้ำเขื่อนพระราม 6 โครงการส่งน้ำและบำรุงรักษาป่าสักใต้	ท่าหลวง	ท่าเรือ	พระนครศรีอยุธยา	กลาง	0.4620	0.4620	0.4590	99.35	100.00			16,200	30,832	ดำเนินการแล้วเสร็จ	

ลำดับ	สำนัก	หน่วยปฏิบัติ	ชื่อโครงการ	สถานที่ดำเนินการ			ภาค	งบประมาณ (บาท)				ร้อยละผลการดำเนินงาน	ผลประโยชน์ที่ได้รับ					สถานะการดำเนินงาน/ซึ่งงเพิ่มเติม เช่น อยู่ระหว่างดำเนินการ/แล้วเสร็จ/ติดปัญหาอุปสรรค... เป็นต้น
				ตำบล	อำเภอ	จังหวัด		วงเงิน อนุมัติ	วงเงินจัดสรร	การเบิกจ่าย	ร้อยละ		พื้นที่รับประโยชน์ (ไร่)	ปริมาณความจุ (ล้าน ลบ.ม.)	ครัวเรือนได้รับประโยชน์ (ครัวเรือน)	แผนปริมาณการกำจัด วัชพืช	ผลปริมาณการจัด วัชพืช (ตัน)	
63	สคก.	บค.5 คค.	กำจัดวัชพืชโดยเครื่องจักร แม่น้ำท่าจีน โครงการส่งน้ำ และบำรุงรักษาพลเทพ	หาดท่าเสา	เมืองชัยนาท	ชัยนาท	กลาง	0.8750	0.8750	0.8735	99.83	100.00			30,000	34,116	ดำเนินการแล้วเสร็จ	
64	สคก.	บค.5 คค.	กำจัดวัชพืชโดยเครื่องจักร คลองส่งน้ำ 1 ชัยพลเทพ โครงการส่งน้ำและบำรุงรักษาพลเทพ	ท่าชัย	เมืองชัยนาท	ชัยนาท	กลาง	0.1050	0.1050	0.1049	99.90	100.00			3,600	7,124	ดำเนินการแล้วเสร็จ	
65	สคก.	บค.5 คค.	กำจัดวัชพืชโดยเครื่องจักร คลองระฆังเก่า - อุโมงค์ กม.1+600 ถึง กม.20+880 โครงการส่งน้ำและบำรุงรักษาพลเทพ	มะขามเฒ่า	วัดสิงห์	ชัยนาท	กลาง	0.7030	0.7030	0.7012	99.75	100.00			24,100	27,421	ดำเนินการแล้วเสร็จ	
66	สคก.	บค.5 คค.	กำจัดวัชพืชโดยเครื่องจักร คลองระฆังเก่า 1 ขวามะขามเฒ่า กม.0+050 ถึง กม.22+400 โครงการส่งน้ำและบำรุงรักษาพลเทพ	ห้วยยูง	หันคา	ชัยนาท	กลาง	1.1410	1.1410	1.1407	99.98	100.00			39,113	69,285	ดำเนินการแล้วเสร็จ	
67	สคก.	บค.5 คค.	กำจัดวัชพืชโดยเครื่องจักร คลองระฆังเก่า 1 ซ้าย - 4 ขวา สุพรรณ 1 จากกม.0+500 - กม.7+300 โครงการส่งน้ำและบำรุงรักษาพลเทพ	หาดท่าเสา	เมืองชัยนาท	ชัยนาท	กลาง	0.2480	0.2480	0.2479	99.96	100.00			8,500	16,807	ดำเนินการแล้วเสร็จ	
68	สคก.	บค.5 คค.	กำจัดวัชพืชโดยเครื่องจักร คลองระฆังเก่า 2 ซ้าย - 4 ขวา สุพรรณ 1 จากกม.1+000 - กม.8+700 โครงการส่งน้ำและบำรุงรักษาพลเทพ	ท่าชัย	เมืองชัยนาท	ชัยนาท	กลาง	0.2246	0.2246	0.2244	99.92	100.00			7,700	15,306	ดำเนินการแล้วเสร็จ	
69	สคก.	บค.5 คค.	กำจัดวัชพืชโดยเครื่องจักร คลองระฆังเก่า 2 กม.10+370-กม.41+926 โครงการส่งน้ำและบำรุงรักษาท่าโสม	ปากน้ำเมืงบาง ,เขาพระ,นางบวช ,ยางนอน	เดิมบางนางบวช	สุพรรณบุรี	กลาง	1.3807	1.3807	1.3803	99.97	100.00			47,334	53,815	ดำเนินการแล้วเสร็จ	
70	สคก.	บค.5 คค.	กำจัดวัชพืชโดยเครื่องจักร คลองระฆังเก่า 2 กม.0+000-กม.6+340 โครงการส่งน้ำและบำรุงรักษาท่าโสม	เดิมบาง,เขาพระ	เดิมบางนางบวช	สุพรรณบุรี	กลาง	0.2312	0.2312	0.2298	99.40	100.00			7,925	9,051	ดำเนินการแล้วเสร็จ	
71	สคก.	บค.5 คค.	กำจัดวัชพืชคลองส่งน้ำ 1 ขวา กม.22+000-กม.32+500 โครงการส่งน้ำและบำรุงรักษาสามชุก	ไร่จรด	ดอนเจดีย์	สุพรรณบุรี	กลาง	0.1480	0.1480	0.1459	98.60	100.00			5,200	5,819	ดำเนินการแล้วเสร็จ	
72	สคก.	บค.5 คค.	กำจัดวัชพืชคลองระฆังใหญ่สามชุก 1 กม.51+000-กม.53+000 โครงการส่งน้ำและบำรุงรักษาสามชุก	ไร่จรด	ดอนเจดีย์	สุพรรณบุรี	กลาง	0.1980	0.1980	0.1948	98.40	100.00			6,960	7,763	ดำเนินการแล้วเสร็จ	
73	สคก.	บค.5 คค.	กำจัดวัชพืชคลองระฆังใหญ่สามชุก 1 กม.53+000-กม.59+000 โครงการส่งน้ำและบำรุงรักษาสามชุก	ไร่จรด	ดอนเจดีย์	สุพรรณบุรี	กลาง	0.4980	0.4980	0.4962	99.63	100.00			17,400	19,450	ดำเนินการแล้วเสร็จ	
74	สคก.	บค.5 คค.	กำจัดวัชพืชคลองระฆังใหญ่สามชุก 1 กม.59+000-กม.65+000 โครงการส่งน้ำและบำรุงรักษาสามชุก	ไร่จรด	ดอนเจดีย์	สุพรรณบุรี	กลาง	0.6000	0.6000	0.5961	99.36	100.00			21,040	23,400	ดำเนินการแล้วเสร็จ	
75	สคก.	บค.5 คค.	กำจัดวัชพืชคลองระฆังใหญ่สามชุก 1 กม.68+000-กม.70+000 โครงการส่งน้ำและบำรุงรักษาสามชุก	ไร่จรด	ดอนเจดีย์	สุพรรณบุรี	กลาง	0.1980	0.1980	0.1968	99.39	100.00			6,960	7,751	ดำเนินการแล้วเสร็จ	
76	สคก.	บค.5 คค.	กำจัดวัชพืชโดยเครื่องจักร คลองระฆังใหญ่สุพรรณ 2 กม.42+000 - กม.64+800 โครงการส่งน้ำและบำรุงรักษาสามชุก	เขาดิน	เดิมบางนางบวช	สุพรรณบุรี	กลาง	1.3300	1.3300	1.3235	99.51	100.00			45,600	51,851	ดำเนินการแล้วเสร็จ	
77	สคก.	บค.5 คค.	กำจัดวัชพืชโดยเครื่องจักร คลอง ร.1 ขวา สุพรรณ 3 กม.34+600 - 38+100 โครงการส่งน้ำและบำรุงรักษาสามชุก	ปลายนา	ศรีประจันต์	สุพรรณบุรี	กลาง	0.2042	0.2042	0.2030	99.39	100.00			7,000	7,990	ดำเนินการแล้วเสร็จ	
78	สคก.	บค.5 คค.	กำจัดวัชพืชโดยเครื่องจักร คลองส่งน้ำ 1 ขวา กม. 0+000 - 35+400 โครงการส่งน้ำและบำรุงรักษาสามชุก	สามชุก	สามชุก	สุพรรณบุรี	กลาง	0.6195	0.6195	0.6191	99.93	100.00			21,240	24,150	ดำเนินการแล้วเสร็จ	
79	สคก.	บค.5 คค.	กำจัดวัชพืชโดยเครื่องจักร คลองระฆังใหญ่ สามชุก 1 กม.27+818 - 64+180 โครงการส่งน้ำและบำรุงรักษาสามชุก	สามชุก	สามชุก	สุพรรณบุรี	กลาง	2.6517	2.6517	2.6461	99.79	100.00			90,905	130,731	ดำเนินการแล้วเสร็จ	
80	สคก.	บค.5 คค.	กำจัดวัชพืชโดยเครื่องจักร คลองระฆังเก่า 1 ซ้าย สามชุก 1 กม.0+000 - 12+100 โครงการส่งน้ำและบำรุงรักษาสามชุก	วังห้ว	ศรีประจันต์	สุพรรณบุรี	กลาง	0.2647	0.2647	0.2638	99.67	100.00			9,075	10,312	ดำเนินการแล้วเสร็จ	
81	สคก.	บค.5 คค.	กำจัดวัชพืชโดยเครื่องจักร คลองระฆังเก่า 2 ซ้าย สามชุก 1 กม.0+000 - 17+000 โครงการส่งน้ำและบำรุงรักษาสามชุก	ไร่จรด	ดอนเจดีย์	สุพรรณบุรี	กลาง	0.3471	0.3471	0.3461	99.72	100.00			11,900	13,530	ดำเนินการแล้วเสร็จ	

ลำดับ	สำนัก	หน่วยปฏิบัติ	ชื่อโครงการ	สถานที่ดำเนินการ			ภาค	งบประมาณ (บาท)				ร้อยละผลการดำเนินงาน	ผลประโยชน์ที่ได้รับ					สถานะการดำเนินงาน/ซึ่งงเพิ่มเติม เช่น อยู่ระหว่างดำเนินการ/แล้วเสร็จ/ติดปัญหาอุปสรรค... เป็นต้น
				ตำบล	อำเภอ	จังหวัด		วงเงิน อนุมัติ	วงเงินจัดสรร	การเบิกจ่าย	ร้อยละ		พื้นที่รับประโยชน์ (ไร่)	ปริมาณความจุ (ตัน สบ.ม.)	ครัวเรือนได้รับประโยชน์ (ครัวเรือน)	แผนปริมาณการกำจัดวัชพืช	ผลปริมาณการกำจัดวัชพืช (ตัน)	
82	สคก.	บค.5 คค.	กำจัดวัชพืชโดยเครื่องจักร คลองระยะ 2 ซ้าย สองพี่น้อง กม.0+000 - 8+830 โครงการส่งน้ำและบำรุงรักษาสยามสุข	บางงาม	ศรีประจันต์	สุพรรณบุรี	กลาง	0.2575	0.2575	0.2552	99.12	100.00				8,830	10,038	ดำเนินการแล้วเสร็จ
83	สคก.	บค.5 คค.	กำจัดวัชพืชโดยเครื่องจักร คลองระยะ 1 ซ้าย - 2 ซ้าย สองพี่น้อง กม.0+000 19+300 โครงการส่งน้ำและบำรุงรักษาสยามสุข	บ้านกร่าง	ศรีประจันต์	สุพรรณบุรี	กลาง	0.6193	0.6193	0.6177	99.74	100.00				21,230	32,936	ดำเนินการแล้วเสร็จ
84	สคก.	บค.5 คค.	กำจัดวัชพืชโดยเครื่องจักร คลองระยะ 3 ขวา แม่น้ำสุพรรณ โครงการส่งน้ำและบำรุงรักษาโพธิ์พระยา	บ้านกุ่ม	สองพี่น้อง	สุพรรณบุรี	กลาง	0.4375	0.4375	0.4370	99.88	100.00				15,000	17,052	ดำเนินการแล้วเสร็จ
85	สคก.	บค.5 คค.	กำจัดวัชพืชโดยเครื่องจักร คลองส่งน้ำ 2 ซ้าย-1 ขวา โครงการส่งน้ำและบำรุงรักษาโพธิ์พระยา	บ้านแหลม/บางใหญ่/ทับตีเหล็ก	บางปลาน้ำ	สุพรรณบุรี	กลาง	0.3855	0.3855	0.3846	99.76	100.00				13,215	15,022	ดำเนินการแล้วเสร็จ
86	สคก.	บค.5 คค.	กำจัดวัชพืชโดยเครื่องจักร คลองระยะ 4 ขวา แม่น้ำสุพรรณ โครงการส่งน้ำและบำรุงรักษาโพธิ์พระยา	บางตะเคียน	สองพี่น้อง	สุพรรณบุรี	กลาง	0.8751	0.8751	0.8678	99.17	100.00				30,000	45,896	ดำเนินการแล้วเสร็จ
87	สคก.	บค.5 คค.	กำจัดวัชพืชโดยเครื่องจักร คลองส่งน้ำ 3 ซ้าย -1 ขวา โครงการส่งน้ำและบำรุงรักษาโพธิ์พระยา	มะขามส้ม/วัดดาว/คอนท้ายาบ/วัดโบสถ์	เมืองสุพรรณบุรี	สุพรรณบุรี	กลาง	0.3343	0.3343	0.3330	99.61	100.00				11,460	13,050	ดำเนินการแล้วเสร็จ
88	สคก.	บค.5 คค.	กำจัดวัชพืชโดยเครื่องจักร คลองคั่นที่น้ำเหนือ ปตร.สองพี่น้อง โครงการส่งน้ำและบำรุงรักษาโพธิ์พระยา	บางตะเคียน	สองพี่น้อง	สุพรรณบุรี	กลาง	0.4375	0.4375	0.4344	99.29	100.00				15,000	17,056	ดำเนินการแล้วเสร็จ
89	สคก.	บค.5 คค.	กำจัดวัชพืชโดยเครื่องจักร คลองระยะ 1 ซ้าย สองพี่น้อง โครงการส่งน้ำและบำรุงรักษาโพธิ์พระยา	ดอนโพธิ์ทอง	เมืองสุพรรณบุรี	สุพรรณบุรี	กลาง	0.2333	0.2333	0.2329	99.81	100.00				8,000	9,125	ดำเนินการแล้วเสร็จ
90	สคก.	บค.5 คค.	กำจัดวัชพืชโดยเครื่องจักร คลอง ร. 1 ซ้าย สองพี่น้อง โครงการส่งน้ำและบำรุงรักษาโพธิ์พระยา	มะขามส้ม	บางปลาน้ำ	สุพรรณบุรี	กลาง	0.3732	0.3732	0.3701	99.17	100.00				12,795	14,580	ดำเนินการแล้วเสร็จ
91	สคก.	บค.5 คค.	กำจัดวัชพืชโดยเครื่องจักร คลองระยะ 1 ซ้าย สองพี่น้อง โครงการส่งน้ำและบำรุงรักษาโพธิ์พระยา	คอนท้ายาบ	บางปลาน้ำ	สุพรรณบุรี	กลาง	0.3630	0.3630	0.3603	99.26	100.00				12,443	14,182	ดำเนินการแล้วเสร็จ
92	สคก.	บค.5 คค.	กำจัดวัชพืชโดยเครื่องจักร คลอง ร.2 ขวา แม่น้ำสุพรรณ โครงการส่งน้ำและบำรุงรักษาโพธิ์พระยา	มะขามส้ม/วัดดาว	บางปลาน้ำ	สุพรรณบุรี	กลาง	0.7635	0.7635	0.7624	99.85	100.00				26,175	38,149	ดำเนินการแล้วเสร็จ
93	สคก.	บค.5 คค.	กำจัดวัชพืชโดยเครื่องจักร คลอง ร.3 ซ้าย 2 ขวา แม่น้ำสุพรรณ โครงการส่งน้ำและบำรุงรักษาโพธิ์พระยา	บางปลาน้ำ	บางปลาน้ำ	สุพรรณบุรี	กลาง	0.5422	0.5422	0.5410	99.78	100.00				18,588	21,153	ดำเนินการแล้วเสร็จ
94	สคก.	บค.5 คค.	กำจัดวัชพืชโดยเครื่องจักร คลองระยะใหญ่ สองพี่น้อง โครงการส่งน้ำและบำรุงรักษาโพธิ์พระยา	บางปลาน้ำ	บางปลาน้ำ	สุพรรณบุรี	กลาง	0.4142	0.4142	0.4137	99.89	100.00				14,200	24,773	ดำเนินการแล้วเสร็จ
95	สคก.	บค.5 คค.	กำจัดวัชพืชโดยเครื่องจักรคลองส่งน้ำ 1 ซ้าย กม. 21+500 ถึง กม.44+900 (เขตจังหวัดสิงห์บุรี) โครงการส่งน้ำและบำรุงรักษาบรมธาตุ	ประศุก	อินทร์บุรี	สิงห์บุรี	กลาง	0.2047	0.2047	0.2014	98.41	100.00				7,020	8,008	ดำเนินการแล้วเสร็จ
96	สคก.	บค.5 คค.	กำจัดวัชพืชโดยเครื่องจักรคลองระยะใหญ่ สุพรรณ 2 กม.11+000 ถึง กม.41+000 โครงการส่งน้ำและบำรุงรักษาบรมธาตุ	โคกช้าง ยางนอน	เดิมบางนางบวช	สุพรรณบุรี	กลาง	0.8751	0.8751	0.8739	99.87	100.00				30,000	52,730	ดำเนินการแล้วเสร็จ
97	สคก.	บค.5 คค.	กำจัดวัชพืชโดยเครื่องจักรแม่น้ำน้อย เป็นช่วงๆ กม. 20+000 ถึง กม.30+000 โครงการส่งน้ำและบำรุงรักษาบรมธาตุ	คอนก้า	สรรคบุรี	ชัยนาท	กลาง	0.4083	0.4083	0.4071	99.71	100.00				14,000	15,933	ดำเนินการแล้วเสร็จ
98	สคก.	บค.5 คค.	กำจัดวัชพืชโดยเครื่องจักร คลองระยะ 4 ซ้าย สุพรรณ 2 กม.0+000 ถึง กม.18+00	คคคอน	สรรคบุรี	ชัยนาท	กลาง	0.2625	0.2625	0.2615	99.61	100.00				9,000	10,270	ดำเนินการแล้วเสร็จ
99	สคก.	บค.5 คค.	กำจัดวัชพืชโดยเครื่องจักร คลองระยะ 5 ขวา - 4 ซ้าย สุพรรณ 2 กม.0+000 ถึง กม.7+800 โครงการส่งน้ำและบำรุงรักษาบรมธาตุ	โคกช้าง	เดิมบางนางบวช	สุพรรณบุรี	กลาง	0.2596	0.2596	0.2572	99.08	100.00				8,900	10,127	ดำเนินการแล้วเสร็จ
100	สคก.	บค.5 คค.	กำจัดวัชพืชโดยเครื่องจักร คลองระยะใหญ่ แม่น้ำน้อย 2 กม.21+000 ถึง กม.38+000 โครงการส่งน้ำและบำรุงรักษาบรมธาตุ	บางระบือ	เมืองสิงห์บุรี	สิงห์บุรี	กลาง	0.2479	0.2479	0.2463	99.34	100.00				8,500	9,675	ดำเนินการแล้วเสร็จ
101	สคก.	บค.5 คค.	กำจัดวัชพืชโดยเครื่องจักร แม่น้ำน้อย ช่วง กม.30+800 - กม.55+700 โครงการส่งน้ำและบำรุงรักษาชั้นสุพรรณ	โพชนิก	บางระจัน	สิงห์บุรี	กลาง	1.3074	1.3074	1.3047	99.79	100.00				44,820	50,935	ดำเนินการแล้วเสร็จ

ลำดับ	สำนัก	หน่วยปฏิบัติ	ชื่อโครงการ	สถานที่ดำเนินการ			ภาค	งบประมาณ (บาท)				ร้อยละผลการดำเนินงาน	ผลประโยชน์ที่ได้รับ					สถานะการดำเนินงาน/ซึ่งงเพิ่มติม เช่น อยู่ระหว่างดำเนินการ/แล้วเสร็จ/ติดปัญหาอุปสรรค... เป็นต้น
				ตำบล	อำเภอ	จังหวัด		วงเงิน อนุมัติ	วงเงินจัดสรร	การเบิกจ่าย	ร้อยละ		พื้นที่รับประโยชน์ (ไร่)	ปริมาณความจุ (ล้าน ลบ.ม.)	ครัวเรือนได้รับประโยชน์ (ครัวเรือน)	แบบปริมาณการกำจัด วัชพืช	ผลประโยชน์การกำจัด วัชพืช (ตัน)	
102	สคก.	บค.5 คค.	กำจัดวัชพืชโดยเครื่องจักร คลองระบายน้ำใหญ่ แม่น้ำน้อย 2 ช่วง กม.7+500 - กม.31+500 โครงการส่งน้ำและบำรุงรักษาชั้นสอง	ห้วยขันธ์,พญา ,แม่ลา,สิงห์	อินทร์บุรี ,บางระจัน	สิงห์บุรี	กลาง	1.6801	1.6801	1.6787	99.91	100.00				57,600	65,472	ดำเนินการแล้วเสร็จ
103	สคก.	บค.5 คค.	กำจัดวัชพืชโดยเครื่องจักร คลองระบาย 6 ขวา แม่น้ำน้อย 2 ช่วง กม.0+000 - กม.15+000 โครงการส่งน้ำและบำรุงรักษาชั้นสอง	โพชนไก่,สิงห์	บางระจัน	สิงห์บุรี	กลาง	0.4375	0.4375	0.4365	99.78	100.00				15,000	29,050	ดำเนินการแล้วเสร็จ
104	สคก.	บค.5 คค.	กำจัดวัชพืชโดยเครื่องจักร คลองส่งน้ำ 1 ซ้าย - 1 ขวา - 1 ซ้าย ช่วง กม.0+700 - กม.5+510 โครงการส่งน้ำและบำรุงรักษาชั้นสอง	แม่ลา	บางระจัน	สิงห์บุรี	กลาง	0.2105	0.2105	0.2102	99.86	100.00				7,215	14,011	ดำเนินการแล้วเสร็จ
105	สคก.	บค.5 คค.	กำจัดวัชพืชโดยเครื่องจักร คลองระบายน้ำ 1 ขวา - 1 ซ้าย ช่วง กม.0+000 - กม.10+000 โครงการส่งน้ำและบำรุงรักษาชั้นสอง	เชิงลาด	บางระจัน	สิงห์บุรี	กลาง	0.4375	0.4375	0.4374	99.98	100.00				15,000	29,044	ดำเนินการแล้วเสร็จ
106	สคก.	บค.5 คค.	กำจัดวัชพืชโดยเครื่องจักร คลองส่งน้ำ 3 ซ้าย - 1 ขวา ช่วง กม.9+400 - กม.24+400 โครงการส่งน้ำและบำรุงรักษาชั้นสอง	โพทะเล	ค่ายบางระจัน	สิงห์บุรี	กลาง	0.2187	0.2187	0.2185	99.93	100.00				7,500	14,726	ดำเนินการแล้วเสร็จ
107	สคก.	บค.5 คค.	กำจัดวัชพืชโดยเครื่องจักร คลองระบายน้ำใหญ่ แม่น้ำน้อย 3 ช่วง กม.0+000 - กม.26+000 โครงการส่งน้ำและบำรุงรักษาชั้นสอง	สระแจง	บางระจัน	สิงห์บุรี	กลาง	0.4550	0.4550	0.4546	99.92	100.00				15,600	30,038	ดำเนินการแล้วเสร็จ
108	สคก.	บค.5 คค.	กำจัดวัชพืชโดยเครื่องจักร คลองระบาย 1 ซ้าย แม่น้ำน้อย 3 ช่วง กม.17+000 - กม.32+000 โครงการส่งน้ำและบำรุงรักษาชั้นสอง	บางระจัน	ค่ายบางระจัน	สิงห์บุรี	กลาง	0.4375	0.4375	0.4365	99.78	100.00				15,000	17,052	ดำเนินการแล้วเสร็จ
109	สคก.	บค.5 คค.	กำจัดวัชพืชโดยเครื่องจักร คลองส่งน้ำ 1 ขวา ช่วง กม.6+000 - กม.39+000 โครงการส่งน้ำและบำรุงรักษาชั้นสอง	สีบัวทอง	แสวงหา	อ่างทอง	กลาง	1.4439	1.4439	1.3821	95.72	100.00				49,500	56,251	ดำเนินการแล้วเสร็จ
110	สคก.	บค.5 คค.	กำจัดวัชพืชโดยเครื่องจักร คลองส่งน้ำ 5 ซ้าย - 1 ขวา ช่วง กม.0+000 - กม.16+480 โครงการส่งน้ำและบำรุงรักษาชั้นสอง	บ้านแพรก,โคก พุทรา	แสวงหา,โพธิ์ทอง	อ่างทอง	กลาง	0.3605	0.3605	0.3568	98.98	100.00				12,360	24,050	ดำเนินการแล้วเสร็จ
111	สคก.	บค.5 คค.	กำจัดวัชพืชโดยเครื่องจักร คลองส่งน้ำ 1 ขวา ช่วง กม.41+100 - กม.44+800 และ กม.54+750 - กม.62+000 โครงการส่งน้ำและบำรุงรักษาชั้นสอง	รามะสัก	โพธิ์ทอง	อ่างทอง	กลาง	0.3205	0.3205	0.3199	99.81	100.00				10,990	21,288	ดำเนินการแล้วเสร็จ
112	สคก.	บค.5 คค.	กำจัดวัชพืชโดยเครื่องจักร คลองระบาย 1 ขวา แม่น้ำน้อย 4 ช่วง กม.0+000 - กม.10+500 โครงการส่งน้ำและบำรุงรักษาชั้นสอง	ม่วงเตี้ย	วิเศษชัยชาญ	อ่างทอง	กลาง	0.2297	0.2297	0.2291	99.74	100.00				7,875	15,809	ดำเนินการแล้วเสร็จ
113	สคก.	บค.5 คค.	กำจัดวัชพืชโดยเครื่องจักร คลองระบายใหญ่ สุพรรณ 3 ช่วง กม.26+500 - กม.34+578 โครงการส่งน้ำและบำรุงรักษาชั้นสอง	สามโก้	สามโก้	อ่างทอง	กลาง	0.2120	0.2120	0.2109	99.48	100.00				7,270	14,230	ดำเนินการแล้วเสร็จ
114	สคก.	บค.5 คค.	กำจัดวัชพืชโดยเครื่องจักร คลองระบาย 2 ซ้าย สุพรรณ 3 ช่วง กม.0+000 - กม.21+650 โครงการส่งน้ำและบำรุงรักษาชั้นสอง	รามะสัก	โพธิ์ทอง	อ่างทอง	กลาง	0.2526	0.2526	0.2522	99.84	100.00				8,660	16,944	ดำเนินการแล้วเสร็จ
115	สคก.	บค.5 คค.	กำจัดวัชพืชโดยเครื่องจักร คลองระบายใหญ่ สุพรรณ 3 ช่วง กม.34+700 - กม.61+300 โครงการส่งน้ำและบำรุงรักษาชั้นสอง	อบทม	สามโก้	อ่างทอง	กลาง	0.7760	0.7760	0.7743	99.78	100.00				26,600	51,068	ดำเนินการแล้วเสร็จ
116	สคก.	บค.5 คค.	กำจัดวัชพืชโดยเครื่องจักร คลองระบาย 3 ซ้าย สุพรรณ 3 ช่วง กม.0+000 - กม.13+192 โครงการส่งน้ำและบำรุงรักษาชั้นสอง	อบทม	สามโก้	อ่างทอง	กลาง	0.3848	0.3848	0.3639	94.56	100.00				13,192	25,393	ดำเนินการแล้วเสร็จ
117	สคก.	บค.5 คค.	กำจัดวัชพืชโดยเครื่องจักร คลองระบาย 2 ขวา สุพรรณ 4 ช่วง กม.7+700 - กม.25+300 โครงการส่งน้ำและบำรุงรักษาชั้นสอง	ตลาดใหม่	วิเศษชัยชาญ	อ่างทอง	กลาง	0.5133	0.5133	0.4833	94.15	100.00				17,600	26,830	ดำเนินการแล้วเสร็จ



ลำดับ	สำนัก	หน่วยปฏิบัติ	ชื่อโครงการ	สถานที่ดำเนินการ			ภาค	งบประมาณ (บาท)				ร้อยละผลการดำเนินงาน	ผลประโยชน์ที่ได้รับ					สถานะการดำเนินงาน/ซึ่งแจ้งเพิ่มเติม เช่น อยู่ระหว่างดำเนินการ/แล้วเสร็จ/ติดปัญหาอุปสรรค... เป็นต้น
				ตำบล	อำเภอ	จังหวัด		วงเงิน ครม. อนุมัติ	วงเงินจัดสรร	การเบิกจ่าย	ร้อยละ		พื้นที่รับประโยชน์ (ไร่)	ปริมาณความจุ (ล้าน ลบ.ม.)	ครัวเรือนได้รับประโยชน์ (ครัวเรือน)	แผนปริมาณการกำจัดวัชพืช	ผลปริมาณการจัดวัชพืช (ตัน)	
118	สคก.	บค.5 คค.	กำจัดวัชพืชโดยเครื่องจักร คอลงส่งน้ำ 1 ไร่ ช่วง กม. 62+000 - กม.79+592 โครงการส่งน้ำและบำรุงรักษา ชื่นสุทร	อบทม	สามโก้	อ่างทอง	กลาง	0.5131	0.5131	0.4917	95.84	100.00				17,592	33,590	ดำเนินการแล้วเสร็จ
119	สคก.	บค.5 คค.	กำจัดวัชพืชโดยเครื่องจักร คอลงระบาย 4 ไร่ สุพรรณ 3 ช่วง กม.0+000 - กม.11+820 โครงการส่งน้ำและบำรุงรักษาชื่นสุทร	ห้วยคันแหวน	วิเศษชัยชาญ	อ่างทอง	กลาง	0.3448	0.3448	0.3431	99.52	100.00				11,820	13,432	ดำเนินการแล้วเสร็จ
120	สคก.	บค.5 คค.	กำจัดวัชพืชโดยเครื่องจักร แม่น้ำน้อยคันเหนือประตูระบายน้ำยามณี โครงการส่งน้ำและบำรุงรักษายามณี	องครักษ์	โพธิ์ทอง	อ่างทอง	กลาง	0.4375	0.4375	0.4360	99.65	100.00				15,000	17,050	ดำเนินการแล้วเสร็จ
121	สคก.	บค.5 คค.	กำจัดวัชพืชโดยเครื่องจักร คอลงส่งน้ำ 1 ไร่ กม.0+100 ถึง กม.20+500 โครงการส่งน้ำและบำรุงรักษายามณี	องครักษ์	โพธิ์ทอง	อ่างทอง	กลาง	0.4760	0.4760	0.4730	99.36	100.00				16,320	18,550	ดำเนินการแล้วเสร็จ
122	สคก.	บค.5 คค.	กำจัดวัชพืชโดยเครื่องจักร คอลงระบาย 1 ไร่ สุพรรณ 4 กม.0+000 ถึง กม.14+000 โครงการส่งน้ำและบำรุงรักษายามณี	ท่าช้าง	วิเศษชัยชาญ	อ่างทอง	กลาง	0.2042	0.2042	0.2035	99.64	100.00				7,000	7,957	ดำเนินการแล้วเสร็จ
123	สคก.	บค.5 คค.	กำจัดวัชพืชโดยเครื่องจักร คอลงระบาย 2 ไร่ สุพรรณ 4 กม.0+000 ถึง กม.24+000 โครงการส่งน้ำและบำรุงรักษายามณี	ม่วงเตี้ย	วิเศษชัยชาญ	อ่างทอง	กลาง	0.5600	0.5600	0.5586	99.75	100.00				19,200	33,025	ดำเนินการแล้วเสร็จ
124	สคก.	บค.5 คค.	กำจัดวัชพืชโดยเครื่องจักร คอลงระบาย 1 ไร่ - 1 ไร่ แม่น้ำน้อย 6 กม.0+000 ถึง กม.5+300 โครงการส่งน้ำและบำรุงรักษายามณี	ศาลาแดง	เมืองอ่างทอง	อ่างทอง	กลาง	0.3092	0.3092	0.3090	99.92	100.00				10,600	13,750	ดำเนินการแล้วเสร็จ
125	สคก.	บค.5 คค.	กำจัดวัชพืชโดยเครื่องจักรคันเหนือ ประตูระบายน้ำฝักไถ่ จาก กม.122+500 ถึง กม.127+200 ยาว 4.400 กม. โครงการส่งน้ำและบำรุงรักษาฝักไถ่	บ้านใหญ่	ฝักไถ่	พระนครศรีอยุธยา	กลาง	0.2566	0.2566	0.2530	98.61	100.00				8,800	10,005	ดำเนินการแล้วเสร็จ
126	สคก.	บค.5 คค.	กำจัดวัชพืชคอลลงฝักไถ่ - เจ้าเจ็ด เป็นวงๆ กม.0+000 ถึง กม.15+000 ยาว 6.000 กม. โครงการส่งน้ำและบำรุงรักษาฝักไถ่	บ้านใหญ่	ฝักไถ่	พระนครศรีอยุธยา	กลาง	0.2450	0.2450	0.2427	99.06	100.00				8,400	9,570	ดำเนินการแล้วเสร็จ
127	สคก.	บค.5 คค.	กำจัดวัชพืชโดยเครื่องจักร คอลงทำหัวไหล-วังทอง โครงการส่งน้ำและบำรุงรักษาเจ้าพระยา	บ้านกล้วย	เมืองชัยนาท	ชัยนาท	กลาง	0.3646	0.3646	0.3635	99.70	100.00				12,500	14,205	ดำเนินการแล้วเสร็จ
128	สคก.	บค.5 คค.	กำจัดวัชพืชโดยเครื่องจักร หน้าบานระบายเขื่อนเจ้าพระยา โครงการส่งน้ำและบำรุงรักษาเจ้าพระยา	บางหลวง	สรรพยา	ชัยนาท	กลาง	1.2900	1.2900	1.2838	99.52	100.00				90,000	72,080	ดำเนินการแล้วเสร็จ
129	สคก.	บค.5 คค.	กำจัดวัชพืชโดยเครื่องจักร คอลงระบายน้ำ โครงการชลประทานชัยนาท	หนองบัว	วัดสิงห์	ชัยนาท	กลาง	0.2917	0.2917	0.2912	99.85	100.00				10,000	16,170	ดำเนินการแล้วเสร็จ
130	สคก.	บค.5 คค.	กำจัดวัชพืชคอลลงระบายน้ำ INTERCEPTOR DRAIN กม.10+880 - กม.34+640 โครงการชลประทานชัยนาท	วังมน	วัดสิงห์	ชัยนาท	กลาง	0.6930	0.6930	0.6864	99.05	100.00				23,760	39,800	ดำเนินการแล้วเสร็จ
131	สคก.	บค.5 คค.	กำจัดวัชพืชคอลลงระบายน้ำ HUAI TANODE DRAIN กม.0+000 - กม.6+310 โครงการชลประทานชัยนาท	สามร่วมท่าโบสถ์	หันคา	ชัยนาท	กลาง	0.2761	0.2761	0.2727	98.77	100.00				9,465	14,370	ดำเนินการแล้วเสร็จ
132	สคก.	บค.6 คค.	กำจัดวัชพืชคอลลงเจ้าเจ็ด-บางยี่หน โครงการส่งน้ำและบำรุงรักษาเจ้าเจ็ด-บางยี่หน	เสนา	เสนา	พระนครศรีอยุธยา	กลาง	3.5690	3.5690	3.0185	84.58	100.00				115,500	139,050	ดำเนินการแล้วเสร็จ
133	สคก.	บค.6 คค.	กำจัดวัชพืชคอลลงสาธิต โครงการส่งน้ำและบำรุงรักษาเจ้าเจ็ด-บางยี่หน	สาธิต	บางปลาม้า	สุพรรณบุรี	กลาง	1.8840	1.8840	0.6908	36.67	100.00				57,750	73,400	ดำเนินการแล้วเสร็จ
134	สคก.	บค.6 คค.	กำจัดวัชพืชคอลลงญี่ปุ่นเหนือ โครงการส่งน้ำและบำรุงรักษาเจ้าเจ็ด-บางยี่หน	ไม่กอดิน	บางปลาม้า	สุพรรณบุรี	กลาง	2.1900	2.1900	1.1118	50.77	100.00				68,250	85,350	ดำเนินการแล้วเสร็จ
135	สคก.	บค.6 คค.	กำจัดวัชพืชคอลลงส่งน้ำสาย 1 โครงการส่งน้ำและบำรุงรักษาเจ้าเจ็ด-บางยี่หน	บางตาพร	สองพี่น้อง	สุพรรณบุรี	กลาง	2.3430	2.3430	1.0194	43.51	100.00				73,500	91,300	ดำเนินการแล้วเสร็จ
136	สคก.	บค.6 คค.	กำจัดวัชพืชคอลลงส่งน้ำสาย 4 โครงการส่งน้ำและบำรุงรักษาเจ้าเจ็ด-บางยี่หน	พระยาบรรลือ	ลาดบัวหลวง	พระนครศรีอยุธยา	กลาง	1.7000	1.7000	0.5829	34.29	100.00				51,450	66,250	ดำเนินการแล้วเสร็จ
137	สคก.	บค.6 คค.	กำจัดวัชพืชคอลลงสาน โครงการส่งน้ำและบำรุงรักษาเจ้าเจ็ด-บางยี่หน	พระยาบรรลือ	ลาดบัวหลวง	พระนครศรีอยุธยา	กลาง	2.3430	2.3430	0.8617	36.78	100.00				73,500	91,300	ดำเนินการแล้วเสร็จ

ลำดับ	สำนัก	หน่วยปฏิบัติ	ชื่อโครงการ	สถานที่ดำเนินการ			ภาค	งบประมาณ (บาท)				ร้อยละผลการดำเนินงาน	ผลประโยชน์ที่ได้รับ					สถานะการดำเนินงาน/ซึ่งแจ้งเพิ่มเติม เช่น อยู่ระหว่างดำเนินการ/แล้วเสร็จ/ติดปัญหาอุปสรรค... เป็นต้น
				ตำบล	อำเภอ	จังหวัด		วงเงิน อนุมัติ	วงเงินจัดสรร	การเบิกจ่าย	ร้อยละ		พื้นที่รับประโยชน์ (ไร่)	ปริมาณความจุ (ล้าน ลบ.ม.)	ครัวเรือนได้รับประโยชน์ (ครัวเรือน)	แผนปริมาณการกำจัดวัชพืช	ผลประโยชน์กำจัดวัชพืช (ตัน)	
138	สคก.	บค.6 คค.	กำจัดวัชพืชคลองแสนแสบ โครงการส่งน้ำและบำรุงรักษาธารพิจิตร	ศาลาแดง	บางน้ำเปรี้ยว	ฉะเชิงเทรา	ตะวันออก	0.9650	0.9650	0.9634	99.83	100.00				26,250	37,600	ดำเนินการแล้วเสร็จ
139	สคก.	บค.6 คค.	กำจัดวัชพืชคลองพระองค์ไชยานุชิต โครงการส่งน้ำและบำรุงรักษาธารพิจิตร	ศาลาแดง	บางน้ำเปรี้ยว	ฉะเชิงเทรา	ตะวันออก	3.4850	3.4850	1.0489	30.10	100.00				112,638	135,800	ดำเนินการแล้วเสร็จ
140	สคก.	บค.6 คค.	กำจัดวัชพืชคลองลำโรง โครงการส่งน้ำและบำรุงรักษาชลหารพิจิตร	ลำโรง	บางพลี	สมุทรปราการ	กลาง	1.8840	1.8840	1.7134	90.94	100.00				57,750	73,400	ดำเนินการแล้วเสร็จ
141	สคก.	บค.6 คค.	กำจัดวัชพืชคลองลำปลาทิว กม.0+000-7+000 โครงการส่งน้ำและบำรุงรักษาชลหารพิจิตร	ลำผักชี	หนองจอก	กรุงเทพมหานคร	กลาง	0.7360	0.7360	0.5096	69.23	100.00				18,375	28,700	ดำเนินการแล้วเสร็จ
142	สคก.	บค.6 คค.	กำจัดวัชพืชคลองนครเนื่องเขต โครงการส่งน้ำและบำรุงรักษาพระองค์ไชยานุชิต	ศาลาแดง	บางน้ำเปรี้ยว	ฉะเชิงเทรา	ตะวันออก	1.6430	1.6430	1.0195	62.05	100.00				49,500	64,050	ดำเนินการแล้วเสร็จ
143	สคก.	บค.6 คค.	กำจัดวัชพืชคลองบางขนาก โครงการส่งน้ำและบำรุงรักษาพระองค์ไชยานุชิต	บางขนาก	บางน้ำเปรี้ยว	ฉะเชิงเทรา	ตะวันออก	0.8890	0.8890	0.8384	94.30	100.00				23,625	34,650	ดำเนินการแล้วเสร็จ
144	สคก.	บค.6 คค.	กำจัดวัชพืชคลองระบะเขวบุรีรัมย์ โครงการส่งน้ำและบำรุงรักษาพระองค์ไชยานุชิต	บางคูรัด	บ้านโพธิ์	ฉะเชิงเทรา	ตะวันออก	1.4010	1.4010	0.3878	27.68	100.00				41,175	54,600	ดำเนินการแล้วเสร็จ
145	สคก.	บค.6 คค.	กำจัดวัชพืชคลองลำโรง โครงการส่งน้ำและบำรุงรักษาพระองค์ไชยานุชิต	บางบ่อ	บางอ้อ	สมุทรปราการ	กลาง	2.4970	2.4970	0.9615	38.51	100.00				78,750	97,300	ดำเนินการแล้วเสร็จ
146	สคก.	บค.6 คค.	กำจัดวัชพืชคลองราง-เป็รง-ชวดครัวว โครงการส่งน้ำและบำรุงรักษาพระองค์ไชยานุชิต	โพรงอากาศ	บางน้ำเปรี้ยว	ฉะเชิงเทรา	ตะวันออก	1.4700	1.4700	1.3928	94.75	100.00					57,300	ดำเนินการแล้วเสร็จ
147	สคก.	บค.6 คค.	กำจัดวัชพืชคลองระพีพัฒน์แยกศก โครงการส่งน้ำและบำรุงรักษาวังสิตเหนือ	บึงกาสาม	หนองเสือ	ปทุมธานี	กลาง	1.4330	1.4330	1.0407	72.62	100.00				42,300	55,850	ดำเนินการแล้วเสร็จ
148	สคก.	บค.6 คค.	กำจัดวัชพืชคลองระพีพัฒน์แยกศก โครงการส่งน้ำและบำรุงรักษาวังสิตเหนือ	นพรัตน์	หนองเสือ	ปทุมธานี	กลาง	1.9670	1.9670	0.6379	32.43	100.00				60,600	76,650	ดำเนินการแล้วเสร็จ
149	สคก.	บค.6 คค.	กำจัดวัชพืชคลอง 17 โครงการส่งน้ำและบำรุงรักษาวังสิตใต้	ดอยนิมพิล	บางน้ำเปรี้ยว	ฉะเชิงเทรา	ตะวันออก	1.2330	1.2330	1.0033	81.37	100.00				35,438	48,050	ดำเนินการแล้วเสร็จ
150	สคก.	บค.6 คค.	กำจัดวัชพืชคลอง 16 สายกลาง โครงการส่งน้ำและบำรุงรักษาวังสิตใต้	ชุมพล	อรัญราช	นครนายก	ตะวันออก	1.2330	1.2330	1.1402	92.47	100.00				35,438	48,050	ดำเนินการแล้วเสร็จ
151	สคก.	บค.6 คค.	กำจัดวัชพืชคลอง 16 สายล่าง โครงการส่งน้ำและบำรุงรักษาวังสิตใต้	ดอยนิมพิล	บางน้ำเปรี้ยว	ฉะเชิงเทรา	ตะวันออก	1.0610	1.0610	1.0442	98.42	100.00				29,531	41,350	ดำเนินการแล้วเสร็จ
152	สคก.	บค.6 คค.	กำจัดวัชพืชคลอง 13 สายกลาง โครงการส่งน้ำและบำรุงรักษาวังสิตใต้	บึงนารักษ์	อัญญบุรี	ปทุมธานี	กลาง	1.4320	1.4320	0.8886	62.05	100.00				42,263	55,800	ดำเนินการแล้วเสร็จ
153	สคก.	บค.6 คค.	กำจัดวัชพืชคลอง 13 สายล่าง โครงการส่งน้ำและบำรุงรักษาวังสิตใต้	บึงนารักษ์	อัญญบุรี	ปทุมธานี	กลาง	1.2720	1.2720	0.6679	52.51	100.00				36,750	49,600	ดำเนินการแล้วเสร็จ
154	สคก.	บค.6 คค.	กำจัดวัชพืชคลองวังสิตประยูรศักดิ์ โครงการส่งน้ำและบำรุงรักษาวังสิตใต้	บึงสนับรักษ์	ลำลูกกา	ปทุมธานี	กลาง	1.2200	1.2200	0.9545	78.24	100.00				35,000	47,550	ดำเนินการแล้วเสร็จ
155	สคก.	บค.6 คค.	กำจัดวัชพืชคลองหกวาสายล่าง โครงการส่งน้ำและบำรุงรักษาวังสิตใต้	บึงสนับรักษ์	ลำลูกกา	ปทุมธานี	กลาง	3.8550	3.8550	0.8157	21.16	100.00				125,300	150,200	ดำเนินการแล้วเสร็จ
156	สคก.	บค.6 คค.	กำจัดวัชพืชคลองมหาสวัสดิ์ โครงการส่งน้ำและบำรุงรักษาพระพิมล	มหาสวัสดิ์	พุทธมณฑล	นครปฐม	กลาง	2.1950	2.1950	2.0355	92.73	100.00				68,400	85,550	ดำเนินการแล้วเสร็จ
157	สคก.	บค.6 คค.	กำจัดวัชพืชคลองพระพิมล โครงการส่งน้ำและบำรุงรักษาพระพิมล	บางภาษี	บางเลน	นครปฐม	กลาง	2.4250	2.4250	0.6378	26.30	100.00				76,300	94,500	ดำเนินการแล้วเสร็จ

ลำดับ	สำนัก	หน่วยปฏิบัติ	ชื่อโครงการ	สถานที่ดำเนินการ			ภาค	งบประมาณ (บาท)				ร้อยละผลการดำเนินงาน	ผลประโยชน์ที่ได้รับ					สถานะการดำเนินงาน/ซึ่งแจ้งเพิ่มเติม เช่น อยู่ระหว่างดำเนินการ/แล้วเสร็จ/ติดปัญหาอุปสรรค... เป็นต้น
				ตำบล	อำเภอ	จังหวัด		วงเงิน อนุมัติ	วงเงินจัดสรร	การเบิกจ่าย	ร้อยละ		พื้นที่รับประโยชน์ (ไร่)	ปริมาณความจุ (ล้าน ลบ.ม.)	ครัวเรือนได้รับประโยชน์ (ครัวเรือน)	แผนปริมาณการกำจัดวัชพืช	ผลปริมาณการกำจัดวัชพืช (ตัน)	
158	สคก.	บค.6 คค.	กำจัดวัชพืชคลองหัวดินนา โครงการส่งน้ำและบำรุงรักษาพระพิมล	บ้านใหม่	บางใหญ่	นนทบุรี	กลาง	2.0880	2.0880	0.7700	36.88	100.00				64,750	81,350	ดำเนินการแล้วเสร็จ
159	สคก.	บค.6 คค.	กำจัดวัชพืชคลองโฆง-บางใหญ่ โครงการส่งน้ำและบำรุงรักษาพระพิมล	ลานคาฟ้า	นครชัยศรี	นครปฐม	กลาง	1.5780	1.5780	0.6412	40.63	100.00				47,250	61,500	ดำเนินการแล้วเสร็จ
160	สคก.	บค.6 คค.	กำจัดวัชพืชคลองนราภิรมย์ โครงการส่งน้ำและบำรุงรักษาพระพิมล	นราภิรมย์	บางเลน	นครปฐม	กลาง	0.9140	0.9140	0.9131	99.90	100.00				24,500	35,650	ดำเนินการแล้วเสร็จ
161	สคก.	บค.6 คค.	กำจัดวัชพืชคลองชัยพันธ์ โครงการส่งน้ำและบำรุงรักษาพระพิมล	นราภิรมย์	บางเลน	นครปฐม	กลาง	1.0420	1.0420	0.7422	71.23	100.00				28,875	40,600	ดำเนินการแล้วเสร็จ
162	สคก.	บค.6 คค.	กำจัดวัชพืชคลองบางภาษี โครงการส่งน้ำและบำรุงรักษาพระพิมล	บางภาษี	บางเลน	นครปฐม	กลาง	1.0980	1.0980	0.8559	77.95	100.00				30,800	42,800	ดำเนินการแล้วเสร็จ
163	สคก.	บค.6 คค.	กำจัดวัชพืชคลองพระยาบรรลือ โครงการส่งน้ำและบำรุงรักษาพระยาบรรลือ	บางตาเถร	บางปลาร้า	สุพรรณบุรี	กลาง	1.2200	1.2200	1.1746	96.28	100.00				35,000	47,550	ดำเนินการแล้วเสร็จ
164	สคก.	บค.6 คค.	กำจัดวัชพืชคลองพระอุดม โครงการส่งน้ำและบำรุงรักษาพระยาบรรลือ	บางม้า	บางไทร	พระนครศรีอยุธยา	กลาง	1.5780	1.5780	1.3298	84.27	100.00				47,250	61,500	ดำเนินการแล้วเสร็จ
165	สคก.	บค.6 คค.	กำจัดวัชพืชคลอง ร.จรเข้สามพัน โครงการส่งน้ำและบำรุงรักษาคลองพี่น้อง	อู่จันทราย	อู่ทอง	สุพรรณบุรี	กลาง	4.3850	4.3850	3.9827	90.83	100.00				143,500	170,850	ดำเนินการแล้วเสร็จ
166	สคก.	บค.6 คค.	กำจัดวัชพืชคลอง 3 วิชา สองพี่น้อง โครงการส่งน้ำและบำรุงรักษาคลองพี่น้อง	หัวโพธิ์	สองพี่น้อง	สุพรรณบุรี	กลาง	2.2540	2.2540	2.1630	95.96	100.00				70,438	87,850	ดำเนินการแล้วเสร็จ
167	สคก.	บค.6 คค.	กำจัดวัชพืชคลอง 5 วิชา สองพี่น้อง โครงการส่งน้ำและบำรุงรักษาคลองพี่น้อง	ทุ่งออก	สองพี่น้อง	สุพรรณบุรี	กลาง	3.3260	3.3260	3.1227	93.89	100.00				107,188	129,600	ดำเนินการแล้วเสร็จ
168	สคก.	บค.6 คค.	กำจัดวัชพืชคลองระบายน้ำสายใหญ่ ท่าสาร-บางปลา โครงการส่งน้ำและบำรุงรักษากำแพงแสน	บางปลา	บางเลน	นครปฐม	กลาง	6.8360	6.8360	1.5031	21.99	100.00				227,500	266,350	ดำเนินการแล้วเสร็จ
169	สคก.	บค.6 คค.	กำจัดวัชพืชคลองระบายน้ำ 6 วิชา สองพี่น้อง โครงการส่งน้ำและบำรุงรักษาบางเลน	บางปลา	บางเลน	นครปฐม	กลาง	1.0800	1.0800	1.0796	99.96	100.00				30,188	42,100	ดำเนินการแล้วเสร็จ
170	สคก.	บค.6 คค.	กำจัดวัชพืชคลองระบายน้ำ 7 วิชา สองพี่น้อง โครงการส่งน้ำและบำรุงรักษาบางเลน	บางเลน หัวม่วง	สองพี่น้อง กำแพงแสน	สุพรรณบุรี นครปฐม	#N/A	1.4790	1.4790	1.0194	68.93	100.00				43,855	57,650	ดำเนินการแล้วเสร็จ
171	สคก.	บค.6 คค.	กำจัดวัชพืชคลองระบายน้ำ 8 วิชา สองพี่น้อง โครงการส่งน้ำและบำรุงรักษาบางเลน	บางเลน หัวม่วง	สองพี่น้อง กำแพงแสน	สุพรรณบุรี นครปฐม	#N/A	1.2070	1.2070	1.1200	92.80	100.00				34,545	47,050	ดำเนินการแล้วเสร็จ
172	สคก.	บค.6 คค.	กำจัดวัชพืชคลองส่งน้ำและระบายน้ำ 12 วิชา ท่าสารบางปลา โครงการส่งน้ำและบำรุงรักษาบางเลน	ลำลูกบัว,ดอนน้อย,สะตีมูม	ดอนตูม ,กำแพงแสน	นครปฐม	กลาง	1.9380	1.9380	0.6689	34.51	100.00				59,588	75,500	ดำเนินการแล้วเสร็จ
173	สคก.	บค.6 คค.	กำจัดวัชพืชคลองแก้ว-ท่าแร่ โครงการส่งน้ำและบำรุงรักษาคำเดินสะคว	ยกกระบัตร	บ้านหัว	สมุทรสาคร	กลาง	1.0290	1.0290	1.0288	99.98	100.00				28,438	40,100	ดำเนินการแล้วเสร็จ
174	สคก.	บค.6 คค.	กำจัดวัชพืชคลองระบายน้ำ D3 โครงการส่งน้ำและบำรุงรักษาปราณบุรี	หนองตาแต้ม	ปราณบุรี	ประจวบคีรีขันธ์	กลาง	0.5060	0.5060	0.5054	99.87	100.00				10,500	19,750	ดำเนินการแล้วเสร็จ
175	สคก.	บค.6 คค.	กำจัดวัชพืชแม่น้ำเพชรบุรี โครงการส่งน้ำและบำรุงรักษาเพชรบุรี	ท่อยอย	ท่ายาง	เพชรบุรี	กลาง	2.2410	2.2410	0.5815	25.95	100.00				70,000	87,300	ดำเนินการแล้วเสร็จ
176	สคก.	บค.7 คค.	กำจัดวัชพืชคลองชักน้ำสาย 1 คลองชะยอดแฟรงก์มีอง จำนวน 10.524 ตัน โครงการส่งน้ำและบำรุงรักษาปากพินังบน	ทรายขาว	หัวไทร	นครศรีธรรมราช	ใต้	0.2250	0.2250	0.2249	99.97	100.00	219			11,341	10,524	ดำเนินการแล้วเสร็จ
177	สคก.	บค.7 คค.	กำจัดวัชพืชคลองหนองโพรง จำนวน 9.120 ตัน โครงการส่งน้ำและบำรุงรักษาปากพินังบน	แหลม	หัวไทร	นครศรีธรรมราช	ใต้	0.1950	0.1950	0.1941	99.51	100.00	190			9,829	9,120	ดำเนินการแล้วเสร็จ

ลำดับ	สำนัก	หน่วยปฏิบัติ	ชื่อโครงการ	สถานที่ดำเนินการ			ภาค	งบประมาณ (บาท)				ร้อยละผลการดำเนินงาน	ผลประโยชน์ที่ได้รับ					สถานะการดำเนินงาน/ซึ่งเพิ่มเติม เช่น อยู่ระหว่างดำเนินการ/แล้วเสร็จ/ติดปัญหาอุปสรรค... เป็นต้น
				ตำบล	อำเภอ	จังหวัด		วงเงิน ครม. อนุมัติ	วงเงินจัดสรร	การเบิกจ่าย	ร้อยละ		พื้นที่รับประโยชน์ (ไร่)	ปริมาณความจุ (ล้าน ลบ.ม.)	ครัวเรือนได้รับประโยชน์ (ครัวเรือน)	แผนปริมาณการกำจัด วัชพืช	ผลปริมาณการกำจัด วัชพืช (ตัน)	
178	สคก.	บค.7 คก.	กำจัดวัชพืชคลองช่องค้างควา-ช่องหน จำนวน 9,300 ต้น โครงการส่งน้ำและบำรุงรักษาปากพนังบน	ชะอวด	ชะอวด	นครศรีธรรมราช	ได้	0.1989	0.1989	0.1900	95.52	100.00	193			10,022	9,300	ดำเนินการแล้วเสร็จ
179	สคก.	บค.7 คก.	กำจัดวัชพืชคลองบางกลม-สะพานต้นโหนด จำนวน 5,936 ต้น โครงการส่งน้ำและบำรุงรักษาปากพนังบน	ชะอวด	ชะอวด	นครศรีธรรมราช	ได้	0.1270	0.1270	0.1270	99.97	100.00	123			6,397	5,936	ดำเนินการแล้วเสร็จ
180	สคก.	บค.7 คก.	กำจัดวัชพืชคลองพลาหยอง จำนวน 12,000 ต้น โครงการส่งน้ำและบำรุงรักษาปากพนังบน	การระเกด	เชียรใหญ่	นครศรีธรรมราช	ได้	0.2566	0.2566	0.2448	95.41	100.00	250			12,932	12,000	ดำเนินการแล้วเสร็จ
181	สคก.	บค.7 คก.	กำจัดวัชพืชคลองอนุรักษ์ จำนวน 16,000 ต้น โครงการส่งน้ำและบำรุงรักษาปากพนังบน	การระเกด	เชียรใหญ่	นครศรีธรรมราช	ได้	0.3421	0.3421	0.3261	95.33	100.00	333			17,242	3,108	ดำเนินการแล้วเสร็จ
182	สคก.	บค.7 คก.	กำจัดวัชพืชคลองศรธรรมราช จำนวน 40,000 ต้น โครงการส่งน้ำและบำรุงรักษาปากพนังบน	การระเกด	เชียรใหญ่	นครศรีธรรมราช	ได้	0.8552	0.8552	0.8544	99.91	100.00	833			43,105	40,000	ดำเนินการแล้วเสร็จ
183	สคก.	บค.7 คก.	เพิ่มประสิทธิภาพการเก็บกักน้ำ หน้า-ท้าย ปตร.เชียรใหญ่	ห้วยเจ้าเจ๊ก	เชียรใหญ่	นครศรีธรรมราช	ได้	0.5000	0.2193	0.2189	99.82	100.00				16,260	8,544	ดำเนินการแล้วเสร็จ
184	สคก.	บค.7 คก.	กำจัดสิ่งกีดขวางทางน้ำคลองคูหา	ปากนคร	เมือง	นครศรีธรรมราช	ได้	0.3000	0.3000	0.2994	99.82	100.00				9,772	11,182	ดำเนินการแล้วเสร็จ
185	สคก.	บค.7 คก.	กำจัดสิ่งกีดขวางทางน้ำคลองป่าเหล่า	ปากนคร	เมือง	นครศรีธรรมราช	ได้	0.3000	0.3000	0.2978	99.26	100.00				9,760	11,182	ดำเนินการแล้วเสร็จ
186	สคก.	บค.7 คก.	กำจัดสิ่งกีดขวางทางน้ำคลองนครน้อย	คลัง	เมือง	นครศรีธรรมราช	ได้	0.3000	0.3000	0.2994	99.82	100.00				9,774	11,182	ดำเนินการแล้วเสร็จ
187	สคก.	บค.7 คก.	กำจัดสิ่งกีดขวางทางน้ำคลองสวนหลวง	คลัง	เมือง	นครศรีธรรมราช	ได้	0.3000	0.3000	0.2986	99.54	100.00				9,766	11,182	ดำเนินการแล้วเสร็จ
188	สคก.	บค.7 คก.	เพิ่มประสิทธิภาพการเก็บกักน้ำ หน้า-ท้าย ปตร.บางโพ	บ้านใหม่	ปากพนัง	นครศรีธรรมราช	ได้	0.7500	0.2193	0.2177	99.29	100.00				24,390	8,544	ดำเนินการแล้วเสร็จ
189	สคก.	บค.7 คก.	กำจัดวัชพืชคลองไม้ (คลองส่งน้ำสายใหญ่-บ้านช่อนลา)	บ้านใหม่	ระโนด	สงขลา	ได้	0.8753	0.8753	0.8642	98.73	100.00				44,116	32,624	ดำเนินการแล้วเสร็จ
190	สคก.	บค.7 คก.	กำจัดวัชพืชสายเมืองหนอง หมู่ที่ 4 และหมู่ที่ 8	บ้านใหม่	ระโนด	สงขลา	ได้	0.3151	0.3151	0.3117	98.93	100.00				15,882	11,744	ดำเนินการแล้วเสร็จ
191	สคก.	บค.7 คก.	กำจัดวัชพืชคลองพลเอกอาทิตย์	วัดจันทร์	สติงพระ	สงขลา	ได้	0.4902	0.4902	0.4854	99.03	100.00				24,705	18,271	ดำเนินการแล้วเสร็จ
192	สคก.	บค.7 คก.	กำจัดวัชพืชบนคันดินและเมืองสงน้ำ	โจรง	กระแสดินสุ	สงขลา	ได้	0.2334	0.2334	0.2301	98.60	100.00				11,765	8,699	ดำเนินการแล้วเสร็จ
193	สคก.	บค.7 คก.	กำจัดวัชพืชคลองสายยูออก	วัดขุน	สิงหนคร	สงขลา	ได้	0.1556	0.1556	0.1534	98.58	100.00				7,843	5,799	ดำเนินการแล้วเสร็จ
194	สคก.	บค.7 คก.	กำจัดวัชพืชฝายคลองววด	ควนลัง	หาดใหญ่	สงขลา	ได้	0.2918	0.2918	0.2851	97.71	100.00				14,706	10,876	ดำเนินการแล้วเสร็จ
195	สคก.	บค.7 คก.	กำจัดวัชพืชคลองระบายน้ำ ร.4 กม.0+000-กม.5+000 โครงการชลประทานสงขลา	คลองแห	หาดใหญ่	สงขลา	ได้	1.1670	1.1670	1.1558	99.04	100.00				58,821	43,496	ดำเนินการแล้วเสร็จ

ลำดับ	สำนัก	หน่วยปฏิบัติ	ชื่อโครงการ	สถานที่ดำเนินการ			ภาค	งบประมาณ (บาท)					ร้อยละผลการดำเนินงาน	ผลประโยชน์ที่ได้รับ					สถานะการดำเนินงาน/ซึ่งจะเพิ่มเติม เช่น อยู่ระหว่างดำเนินการ/แล้วเสร็จ/ติดปัญหาอุปสรรค... เป็นต้น
				ตำบล	อำเภอ	จังหวัด		วงเงิน ครม. อนุมัติ	วงเงินจัดสรร	การเบิกจ่าย	ร้อยละ	พื้นที่รับประโยชน์ (ไร่)		ปริมาณความจุ (ล้าน ลบ.ม.)	ครัวเรือนได้รับประโยชน์ (ครัวเรือน)	แบบปริมาณการกำจัด วัชพืช	ผลปริมาณการกำจัด วัชพืช (ตัน)		
196	สคก.	บค.7 คก.	กำจัดวัชพืชคลองห้วย กม.0+000-กม.4+000 โครงการชลประทานสงขลา	หาดใหญ่	หาดใหญ่	สงขลา	ใต้	0.9336	0.9336	0.9286	99.47	100.00				47,057	34,797	ดำเนินการแล้วเสร็จ	
197	สคก.	บค.7 คก.	กำจัดวัชพืชคลองบางโหนด โครงการชลประทานสงขลา	บ้านน้อย	หาดใหญ่	สงขลา	ใต้	0.9336	0.9336	0.9256	99.14	100.00				47,057	34,797	ดำเนินการแล้วเสร็จ	
198	สคก.	บค.7 คก.	กำจัดวัชพืชคลองท่า โครงการชลประทานสงขลา	ควนลิ่ง	หาดใหญ่	สงขลา	ใต้	0.5835	0.5835	0.5786	99.17	100.00				29,411	21,748	ดำเนินการแล้วเสร็จ	
199	สคก.	บค.7 คก.	กำจัดวัชพืชคลองระโนด (ตลาดตระโนด-วัดหัวเข็ด)	ระโนด	ระโนด	สงขลา	ใต้	0.5000	0.5000	0.4977	99.54	100.00				16,296	18,636	ดำเนินการแล้วเสร็จ	
200	สคก.	บค.7 คก.	กำจัดวัชพืชคลองกก (บ้านสองลม-บ้านพราม)	บ้านขาว	ระโนด	สงขลา	ใต้	1.0000	1.0000	0.9922	99.22	100.00				32,550	37,272	ดำเนินการแล้วเสร็จ	
201	สคก.	บค.7 คก.	กำจัดวัชพืชคลองระโนด (ปากบางระโนด-ตลาดตระโนด)	ระโนด	ระโนด	สงขลา	ใต้	1.2000	1.2000	1.1885	99.04	100.00				39,000	44,726	ดำเนินการแล้วเสร็จ	
202	สคก.	บค.7 คก.	กำจัดวัชพืชคลองพหลอฮาติย์ กำลิ่งอก ช่วง กม. 12+500-16+500	วัดสน	ระโนด	สงขลา	ใต้	1.0500	1.0500	1.0433	99.37	100.00				34,146	39,135	ดำเนินการแล้วเสร็จ	
203	สคก.	บค.7 คก.	กำจัดวัชพืชคลองตะเคียน หมู่ที่ 5	ตะเคียน	ระโนด	สงขลา	ใต้	0.6500	0.6500	0.6433	98.96	100.00				21,164	24,227	ดำเนินการแล้วเสร็จ	
204	สคก.	บค.7 คก.	กำจัดวัชพืชคลองหนึ่ง	คลองรี	สทิงพระ	สงขลา	ใต้	0.5700	0.5700	0.5641	98.96	100.00				18,540	21,245	ดำเนินการแล้วเสร็จ	
205	สคก.	บค.7 คก.	กำจัดวัชพืชอ่าวท่าเมรุ บ้านท่าเมรุ หมู่ที่ 5 และบ้านบางหมี่ หมู่ที่ 4	บางกล่ำ	บางกล่ำ	สงขลา	ใต้	0.4000	0.4000	0.3998	99.96	100.00				13,050	14,909	ดำเนินการแล้วเสร็จ	
206	สคก.	บค.7 คก.	กำจัดวัชพืชคลองระบายน้ำอุตะเกา หน้าประตูระบายน้ำอุตะเกา	ควนลิ่ง	หาดใหญ่	สงขลา	ใต้	0.7000	0.2742	0.2738	99.84	100.00				23,020	10,683	ดำเนินการแล้วเสร็จ	
207	สคก.	บค.7 คก.	กำจัดวัชพืชคลองปอน ม.1	นาตาล่วง	เมือง	ศรี	ใต้	0.3500	0.3500	0.3488	99.67	100.00				11,400	13,045	ดำเนินการแล้วเสร็จ	
208	สคก.	บค.7 คก.	กำจัดวัชพืชคลอง 2.7L กม.2+815-กม.13+700 ปริมาณ 54.42 ไร่	ปะโต	มายอ	ปัตตานี	ใต้ชายแดน	0.6775	0.6775	0.6585	97.20	100.00	400		70	34,148	22,742	ดำเนินการแล้วเสร็จ	
209	สคก.	บค.7 คก.	กำจัดวัชพืชคลอง D10 กม.7+000 - 9+000 ปริมาณ 37.50 ไร่	ตุง	หนองจิก	ปัตตานี	ใต้ชายแดน	0.4668	0.4668	0.4604	98.64	100.00	2,500		150	23,529	11,880	ดำเนินการแล้วเสร็จ	
210	สคก.	บค.7 คก.	กำจัดวัชพืชคลองระบายน้ำ D1-2.2L กม.0+000 - 5+860 ปริมาณ 73.25 ไร่	ท่าเรือ	โคกโพธิ์	ปัตตานี	ใต้ชายแดน	0.9118	0.9118	0.8925	97.88	100.00	2,029		228	45,958	33,984	ดำเนินการแล้วเสร็จ	
211	สคก.	บค.7 คก.	กำจัดวัชพืชคลองระบายน้ำ D1-2.2L-1.0R กม.0+670 - 2+920 ปริมาณ 14.06 ไร่	มะกรูด	โคกโพธิ์	ปัตตานี	ใต้ชายแดน	0.1751	0.1751	0.1746	99.71	100.00	2,860		250	8,824	6,526	ดำเนินการแล้วเสร็จ	
212	สคก.	บค.7 คก.	กำจัดวัชพืชคลองระบายน้ำ D1-2.2L-1.0R-0.9R กม. 0+000 - 2+459 ปริมาณ 12.295 ไร่	มะกรูด	โคกโพธิ์	ปัตตานี	ใต้ชายแดน	0.1530	0.1530	0.1525	99.66	100.00	2,860		250	7,712	5,703	ดำเนินการแล้วเสร็จ	
213	สคก.	บค.7 คก.	กำจัดวัชพืชคลองระบายน้ำ D1-4.5L กม.0+000 - 3+772 ปริมาณ 47.15 ไร่	นาทนต์	โคกโพธิ์	ปัตตานี	ใต้ชายแดน	0.5869	0.5869	0.5850	99.67	100.00	2,957		343	29,582	21,875	ดำเนินการแล้วเสร็จ	
214	สคก.	บค.7 คก.	กำจัดวัชพืชคลองท่าเรือ กม.0+000 - 2+984 ปริมาณ 41.03 ไร่	ท่าเรือ	โคกโพธิ์	ปัตตานี	ใต้ชายแดน	0.5107	0.5107	0.5086	99.59	100.00	2,648		332	25,741	19,035	ดำเนินการแล้วเสร็จ	
215	สคก.	บค.7 คก.	กำจัดวัชพืชคลองทาบเต กม.0+000 - 2+639 ปริมาณ 24.74 ไร่	ท่าเรือ	โคกโพธิ์	ปัตตานี	ใต้ชายแดน	0.3080	0.3080	0.2925	94.98	100.00	3,155		376	15,523	11,118	ดำเนินการแล้วเสร็จ	

โครงการบรรเทาปัญหาภัยแล้งและน้ำท่วม ในพื้นที่ 76 จังหวัดทั่วประเทศ  
มติคณะรัฐมนตรี เมื่อวันที่ 13 สิงหาคม 2563

ข้อมูล ณ วันที่ 15 ธันวาคม 2563

ลำดับ	สำนัก	หน่วยปฏิบัติ	ชื่อโครงการ	สถานที่ดำเนินการ			งบประมาณ (ล้านบาท)			ร้อยละผลการดำเนินงาน	ผลประโยชน์ที่ได้รับ			สถานะการดำเนินงาน/ชี้แจงเพิ่มเติม เช่น อยู่ระหว่างดำเนินการ/แล้วเสร็จ/ติดปัญหาอุปสรรค... เป็นต้น	
				ตำบล	อำเภอ	จังหวัด	วงเงินจัดสรร	เบิกจ่าย	ร้อยละ		พื้นที่ได้รับประโยชน์ (ไร่)	ปริมาณความจุ (ล้าน ลบ.ม.)	ครัวเรือนได้รับประโยชน์ (ครัวเรือน)		
รวมทั้งสิ้น 8 โครงการ 79 รายการ							719.5853	25.5561	3.55	7.54	41,620	3,1572	7,520		
<b>1. โครงการแก้ไขปัญหาลิ่งเกิดขวางทางน้ำ</b>				<b>2 รายการ</b>				<b>52.9970</b>	<b>2.5679</b>	<b>4.85</b>		<b>10,000</b>	<b>-</b>	<b>-</b>	
1.1	สขป.14	คป.เพชรบุรี	ประตูระบายน้ำ คลองระบายน้ำ D-18 กม. 7+280 และ ส่วนประกอบอื่น	คอนยาง	เมืองเพชรบุรี	เพชรบุรี	26.4900	1.2616	4.76	5.00	5,000			อยู่ระหว่างดำเนินการก่อสร้าง	
1.2	สขป.14	คป.เพชรบุรี	ประตูระบายน้ำ คลองระบายน้ำ D-18 กม.8+910 และ ส่วนประกอบอื่น	คอนยาง	เมืองเพชรบุรี	เพชรบุรี	26.5070	1.3063	4.93	5.00	5,000			อยู่ระหว่างดำเนินการก่อสร้าง	
<b>2. โครงการปรับปรุงคลองเปรมประชากร</b>				<b>2 รายการ</b>				<b>63.2664</b>	<b>-</b>	<b>-</b>		<b>-</b>	<b>-</b>	<b>2,412</b>	
2.1	สคก.		ปรับปรุงประตูระบายน้ำและสถานีสูบน้ำคลองเชียงรากน้อย พร้อมเครื่องสูบน้ำสองทาง	เชียงรากน้อย	บางไทร	พระนครศรีอยุธยา	31.4821	-	-	-				2,200	อยู่ระหว่างดำเนินการก่อสร้าง
2.2	สคก.		ปรับปรุงเพิ่มประสิทธิภาพการระบายน้ำ ปตร.เปรมได้รังสิต	หลักหก	เมืองปทุมธานี	ปทุมธานี	31.7843	-	-	-				212	อยู่ระหว่างดำเนินการก่อสร้าง
<b>3. โครงการพัฒนาหนองเล็งทราย จังหวัดพะเยา</b>				<b>2 รายการ</b>				<b>137.0096</b>	<b>0.1548</b>	<b>0.11</b>		<b>2,850</b>	<b>-</b>	<b>-</b>	
3.1	สขป.2	คป.พะเยา	เพิ่มประสิทธิภาพกักเก็บน้ำหนองเล็งทราย (ก่อสร้างฝายพับได้)	แม่ใจ	แม่ใจ	พะเยา	44.0659	-	-	-	2,200				อยู่ระหว่างดำเนินการจัดซื้อ-จัดจ้าง
3.2	สขป.2	คป.พะเยา	แก้มลิงหนองเล็งทรายพร้อมอาคารประกอบ	ป่าแฝก	แม่ใจ	พะเยา	92.9437	0.1548	0.17	1.50	650				อยู่ระหว่างดำเนินการก่อสร้าง
<b>4. โครงการซ่อมแซมอาคารชลประทานที่เสียหายเนื่องจากอุทกภัย</b>				<b>69 รายการ</b>				<b>151.2844</b>	<b>19.7422</b>	<b>13.05</b>		<b>6,120</b>	<b>-</b>	<b>4,808</b>	
4.1	สขป.7	คป.ซีล่างและเขายาล่าง	ซ่อมแซมหินเรียงท้ายน้ำฝั่งซ้ายฝายลำเขายาลูบราชาธานี (นาหูลู่)	นาแก	คำเขื่อนแก้ว	ยโสธร	9.0000	0.5969	6.63	30.0				185	อยู่ระหว่างดำเนินการก่อสร้าง
4.2	สขป.7	คป.ซีล่างและเขายาล่าง	ซ่อมแซมหินเรียงท้ายน้ำฝั่งขวาฝายลำเขายาลูบราชาธานี (นาหูลู่)	นาแก	คำเขื่อนแก้ว	ยโสธร	9.5000	0.6058	6.38	30.00				185	อยู่ระหว่างดำเนินการก่อสร้าง
4.3	สขป.7	คป.ซีล่างและเขายาล่าง	ซ่อมแซมหินเรียงเหนือน้ำฝั่งขวาฝายลำเขายาลูบราชาธานี (นาหูลู่)	นาแก	คำเขื่อนแก้ว	ยโสธร	9.5000	0.9604	10.11	30.00				185	อยู่ระหว่างดำเนินการก่อสร้าง
4.4	สขป.7	คป.ซีล่างและเขายาล่าง	ซ่อมแซมพนังกั้นน้ำซีบ้านแจ้งน้อย	ค้อเหนือ	เมืองยโสธร	ยโสธร	9.5000	0.5447	5.73	20.00				110	อยู่ระหว่างดำเนินการก่อสร้าง
4.5	สขป.7	คป.ซีล่างและเขายาล่าง	ซ่อมแซมพนังกั้นน้ำซีบ้านท่าไทร	ค้อเหนือ	เมืองยโสธร	ยโสธร	9.7000	0.8810	9.08	20.00				85	อยู่ระหว่างดำเนินการก่อสร้าง
4.6	สขป.7	คป.ซีล่างและเขายาล่าง	ซ่อมแซมหินเรียง closer dam เชื่อมลำเขายาลูบราชาธานี	ปะอาว	เมืองอุบลราชธานี	อุบลราชธานี	9.5000	0.0103	0.11	15.00				190	อยู่ระหว่างดำเนินการก่อสร้าง
4.7	สขป.7	คป.ซีล่างและเขายาล่าง	ซ่อมแซมหินเรียงตลิ่งเชื่อมลำเขายาลูบราชาธานี	ปะอาว	เมืองอุบลราชธานี	อุบลราชธานี	10.0000	1.4909	14.91	10.00				190	อยู่ระหว่างดำเนินการก่อสร้าง
4.8	สขป.7	คป.ซีล่างและเขายาล่าง	ซ่อมแซมหินเรียง closer dam เชื่อมธาตุน้อย	ธาตุน้อย	เขื่องใน	อุบลราชธานี	9.5000	0.1051	1.11	10.00				280	อยู่ระหว่างดำเนินการก่อสร้าง
4.9	สขป.7	คป.ซีล่างและเขายาล่าง	ซ่อมแซมอาคารควบคุมไฟฟ้าสำรองเชื่อมลำเขายาลูบราชาธานี	ปะอาว	เมืองอุบลราชธานี	อุบลราชธานี	2.0000	0.3331	16.66	10.00				190	อยู่ระหว่างดำเนินการก่อสร้าง
4.10	สขป.7	คป.ซีล่างและเขายาล่าง	ซ่อมแซมคันพังฝั่งซ้ายเหนือเชื่อมลำเขายาลูบราชาธานี	ปะอาว	เมืองอุบลราชธานี	อุบลราชธานี	6.0000	1.0001	16.67	20.00				190	อยู่ระหว่างดำเนินการก่อสร้าง
4.11	สขป.7	คป.ซีล่างและเขายาล่าง	ขุดลอกตะกอนในคลองส่งน้ำสาย MC สถานีสูบน้ำ P.1	ม่วง	มหาชนะชัย	ยโสธร	0.5000	0.1051	21.02	50.00				160	อยู่ระหว่างดำเนินการขุดลอกลำน้ำ
4.12	สขป.7	คป.ซีล่างและเขายาล่าง	ขุดลอกตะกอนในคลองส่งน้ำสาย MC สถานีสูบน้ำ P.6/1	ผือฮี	มหาชนะชัย	ยโสธร	0.5000	0.1051	21.02	50.00				125	อยู่ระหว่างดำเนินการขุดลอกลำน้ำ
4.13	สขป.7	คป.ซีล่างและเขายาล่าง	ขุดลอกตะกอนในคลองส่งน้ำสาย MC สถานีสูบน้ำ P.5	หัวเมือง	มหาชนะชัย	ยโสธร	0.5000	0.1053	21.06	50.00				160	อยู่ระหว่างดำเนินการขุดลอกลำน้ำ
4.14	สขป.7	คป.ซีล่างและเขายาล่าง	ซ่อมแซมอาคารบังคับน้ำพร้อมอาคารประกอบ จำนวน 8 แห่ง เชื่อมยโสธรฝั่งขวา	เขื่องคำ	เมืองยโสธร	ยโสธร	3.8000	1.1127	29.28	50.00				210	อยู่ระหว่างดำเนินการก่อสร้าง
4.15	สขป.9	คป.จันทบุรี	งานซ่อมแซมระบบไฟฟ้า เครื่องสูบน้ำและมอเตอร์ พร้อมปรับปรุงกำจัดสิ่งกีดขวางสถานีสูบน้ำและประตูระบายน้ำ ปลายคลองกักศิริไผ่	เกาะขวาง	เมืองจันทบุรี	จันทบุรี	9.9900	-	-	75.00					อยู่ระหว่างดำเนินการก่อสร้าง



ลำดับ	สำนัก	หน่วยปฏิบัติ	ชื่อโครงการ	สถานที่ดำเนินการ			งบประมาณ (ล้านบาท)			ร้อยละผลการดำเนินงาน	ผลประโยชน์ที่ได้รับ			สถานะการดำเนินงานชี้แจงเพิ่มเติม เช่น อยู่ระหว่างดำเนินการ/แล้วเสร็จ/ติดปัญหาอุปสรรค... เป็นต้น
				ตำบล	อำเภอ	จังหวัด	วงเงินจัดสรร	เบิกจ่าย	ร้อยละ		พื้นที่ที่รับประโยชน์ (ไร่)	ปริมาณความจุ (ล้าน ลบ.ม.)	ครัวเรือนที่ได้รับประโยชน์ (ครัวเรือน)	
4.16	สขป.9	คป.จันทบุรี	งานซ่อมแซมระบบไฟฟ้า เครื่องสูบน้ำและมอเตอร์ สถานีสูบน้ำและประตูปรับน้ำคลองคบบาง	หนองบัว	เมืองจันทบุรี	จันทบุรี	2.3900	2.3734	99.30	100.00				ดำเนินการแล้วเสร็จ
4.17	สขป.9	คป.จันทบุรี	งานซ่อมแซมระบบไฟฟ้า เครื่องสูบน้ำและมอเตอร์ สถานีสูบน้ำและประตูปรับน้ำคลองนารายณ์	คลองนารายณ์	เมืองจันทบุรี	จันทบุรี	2.7800	-	-	100.00				ดำเนินการแล้วเสร็จ อยู่ระหว่างการตรวจรับงาน และทำการเบิกจ่าย
4.18	สขป.9	คป.จันทบุรี	งานซ่อมแซมระบบไฟฟ้า เครื่องสูบน้ำและมอเตอร์ สถานีสูบน้ำและประตูปรับน้ำคลองสระบาป	เกาะขวาง	เมืองจันทบุรี	จันทบุรี	2.4000	-	-	75.00				อยู่ระหว่างดำเนินการก่อสร้าง
4.19	สขป.9	คป.จันทบุรี	งานซ่อมแซมระบบไฟฟ้า เครื่องสูบน้ำและมอเตอร์ สถานีสูบน้ำและประตูปรับน้ำคลองควาวเรือ	จันทน์มิต	เมืองจันทบุรี	จันทบุรี	2.4400	2.4322	99.68	75.00				อยู่ระหว่างดำเนินการก่อสร้าง
4.20	สขป.7	คป.น้ำก่ำ	ซ่อมแซมพืงกั้นน้ำ มีงิ้ววา บ้านลาดค้อ ปตร.บ้านหนองบึง	ด้ามม่วงคำ	โคกศรีสุพรรณ	สกลนคร	0.9500	0.2490	26.21	30.00	200	-	100	อยู่ระหว่างดำเนินการก่อสร้าง
4.21	สขป.7	คป.น้ำก่ำ	ซ่อมแซมพืงกั้นน้ำ มีงิ้ววา บ้านหนองโสน ปตร.บ้านหนองบึง	โคกก่อง	โคกศรีสุพรรณ	สกลนคร	0.9700	0.3310	34.12	35.00	150	-	100	อยู่ระหว่างดำเนินการก่อสร้าง
4.22	สขป.7	คป.น้ำก่ำ	ซ่อมแซมพืงกั้นน้ำ มีงิ้ววา บ้านป่าบ่อ ปตร.บ้านหนองบึง	ด้ามม่วงคำ	โคกศรีสุพรรณ	สกลนคร	0.9900	0.2817	28.45	30.00	300	-	100	อยู่ระหว่างดำเนินการก่อสร้าง
4.23	สขป.7	คป.น้ำก่ำ	ซ่อมแซมพืงกั้นน้ำ มีงิ้วชา บ้านท่าสาวคอย ปตร.บ้านหนองบึง	เชียงเสือ	โนนนาแก้ว	สกลนคร	0.9400	0.2656	28.26	30.00	500	-	500	อยู่ระหว่างดำเนินการก่อสร้าง
4.24	สขป.7	คป.น้ำก่ำ	ซ่อมแซมคันดินและผิวทางรอบแก้มลิงหนองจอก	โคกก่อง	เมืองสกลนคร	สกลนคร	0.8000	0.3013	37.66	45.00	200	-	100	อยู่ระหว่างดำเนินการก่อสร้าง
4.25	สขป.7	คป.น้ำก่ำ	ซ่อมแซมคันดินและผิวทางรอบแก้มลิงหนองสังข์	หนองสังข์	นาแก	นครพนม	0.9600	0.1162	12.10	20.00	50	-	50	อยู่ระหว่างดำเนินการก่อสร้าง
4.26	สขป.7	คป.น้ำก่ำ	ซ่อมแซมคันดินและผิวทางรอบแก้มลิงหนองข้าว	ยอดขาด	วังยาง	นครพนม	0.9700	0.0806	8.31	15.00	100	-	50	อยู่ระหว่างดำเนินการก่อสร้าง
4.27	สขป.7	คป.น้ำก่ำ	ซ่อมแซมคันดินและผิวทางรอบแก้มลิงเลิงเต่า	นาคู	นาแก	นครพนม	0.8000	0.0664	8.30	15.00	300	-	50	อยู่ระหว่างดำเนินการก่อสร้าง
4.28	สขป.7	คป.น้ำก่ำ	ซ่อมแซมคันดินและผิวทางรอบแก้มลิงบึงแต้	ด้ามม่วงคำ	โคกศรีสุพรรณ	สกลนคร	0.9800	0.2819	28.77	35.00	300	-	20	อยู่ระหว่างดำเนินการก่อสร้าง
4.29	สขป.7	คป.น้ำก่ำ	ซ่อมแซมคันดินและผิวทางรอบแก้มลิงบึงคัน	บ้านโพน	โพนนาแก้ว	สกลนคร	0.9800	0.2198	22.43	35.00	250	-	50	อยู่ระหว่างดำเนินการก่อสร้าง
4.30	สขป.7	คป.น้ำก่ำ	ซ่อมแซมคันดินและผิวทางรอบแก้มลิงบึงกลาง	เชียงเสือ	โพนนาแก้ว	สกลนคร	0.9600	0.2986	31.10	35.00	100	-	20	อยู่ระหว่างดำเนินการก่อสร้าง
4.31	สขป.7	คป.น้ำก่ำ	ซ่อมแซมคันคลองตักน้ำและอาคารประกอบหัวขวาน	นาแก	นาแก	นครพนม	0.9900	0.0664	6.71	15.00	300	-	200	อยู่ระหว่างดำเนินการก่อสร้าง
4.32	สขป.7	คป.น้ำก่ำ	ขุดลอกตะกอนคลองส่งน้ำสาย MC สถานีสูบน้ำบ้านนาแก	นาแก	นาแก	นครพนม	0.8000	0.0830	10.37	15.00	50	-	20	อยู่ระหว่างดำเนินการขุดลอกลำน้ำ
4.33	สขป.7	คป.น้ำก่ำ	ขุดลอกตะกอนคลองส่งน้ำสายใหญ่ สถานีสูบน้ำบ้านนาคู	นาคู	นาแก	นครพนม	0.6000	0.1629	27.15	30.00	300	-	200	อยู่ระหว่างดำเนินการขุดลอกลำน้ำ
4.34	สขป.7	คป.น้ำก่ำ	ซ่อมแซมคันคลองตักน้ำฝั่งซ้ายห้วยไร่	หนองสังข์	นาแก	นครพนม	0.9700	0.0779	8.03	10.00	50	-	50	อยู่ระหว่างดำเนินการก่อสร้าง
4.35	สขป.7	คป.น้ำก่ำ	ซ่อมแซมคันคลองตักน้ำห้วยน่าน้อย	เชียงเสือ	โนนนาแก้ว	สกลนคร	0.8500	0.1704	20.05	25.00	100	-	50	อยู่ระหว่างดำเนินการก่อสร้าง
4.36	สขป.7	คป.น้ำก่ำ	ซ่อมแซมคันคลองสายใหญ่ สถานีสูบน้ำบ้านนาคู	นาคู	นาแก	นครพนม	0.9500	0.0895	9.42	10.00	50	-	70	อยู่ระหว่างดำเนินการก่อสร้าง
4.37	สขป.7	คป.น้ำก่ำ	ซ่อมแซมคันคลองสายใหญ่ สถานีสูบน้ำบ้านนาแก	พิมาน	นาแก	นครพนม	0.9750	0.0996	10.21	15.00	100	-	100	อยู่ระหว่างดำเนินการก่อสร้าง
4.38	สขป.7	คป.น้ำก่ำ	ซ่อมแซมอาคารประกอบคันพืง บ้านหนองเทา ปตร.บ้านต้นเต่า	หนองเทาใหญ่	ปลาปาก	นครพนม	0.9500	-	-	-	100	-	20	อยู่ระหว่างดำเนินการก่อสร้าง
4.39	สขป.7	คป.น้ำก่ำ	ซ่อมแซมท่อรับน้ำป่า พืงกั้นน้ำฝั่งซ้าย ลำน้ำบึง บ้านนาสะเดา	หนองฮี	ปลาปาก	นครพนม	0.9800	-	-	-	110	-	20	อยู่ระหว่างดำเนินการก่อสร้าง
4.40	สขป.7	คป.น้ำก่ำ	ซ่อมแซมท่อรับน้ำป่า พืงกั้นน้ำฝั่งขวา ลำน้ำบึง บ้านหนองเทา	หนองเทาใหญ่	ปลาปาก	นครพนม	0.9700	-	-	-	120	-	15	อยู่ระหว่างดำเนินการก่อสร้าง
4.41	สขป.7	คป.น้ำก่ำ	ขุดลอกคลองระบายน้ำฝั่งขวา สถานีสูบน้ำบ้านนาสะเดา	หนองฮี	ปลาปาก	นครพนม	0.4870	-	-	-	100	-	30	อยู่ระหว่างดำเนินการขุดลอกลำน้ำ
4.42	สขป.7	คป.น้ำก่ำ	ขุดลอกคลองระบายน้ำฝั่งซ้าย สถานีสูบน้ำบ้านนาสะเดา	หนองฮี	ปลาปาก	นครพนม	0.4713	-	-	-	100	-	20	อยู่ระหว่างดำเนินการขุดลอกลำน้ำ
4.43	สขป.7	คป.น้ำก่ำ	ซ่อมแซมคันคลองขักน้ำสถานีสูบกัก ปตร.ธนิศณภูมิ	น้ำก่ำ	ธาตุพนม	นครพนม	0.9900	0.3577	36.13	40.00	100	-	25	อยู่ระหว่างดำเนินการก่อสร้าง

ลำดับ	สำนัก	หน่วยปฏิบัติ	ชื่อโครงการ	สถานที่ดำเนินการ			งบประมาณ (ล้านบาท)			ร้อยละผลการดำเนินงาน	ผลประโยชน์ที่ได้รับ			สถานะการดำเนินงานชี้แจงเพิ่มเติม เช่น อยู่ระหว่างดำเนินการ/แล้วเสร็จ/ติดปัญหาอุปสรรค... เป็นต้น	
				ตำบล	อำเภอ	จังหวัด	วงเงินจัดสรร	เบิกจ่าย	ร้อยละ		พื้นที่ที่รับประโยชน์ (ไร่)	ปริมาณความจุ (ล้าน ลบ.ม.)	ครัวเรือนได้รับประโยชน์ (ครัวเรือน)		
4.44	สขป.7	ค.บ.น้ำก่ำ	ซ่อมแซมลาดคึกคักดินด้านหน้า ประตูห้วยแคน	ธาตุพนม	ธาตุพนม	นครพนม	0.7900	0.2310	29.24	35.00	-	120	-	-	อยู่ระหว่างดำเนินการก่อสร้าง
4.45	สขป.7	ค.บ.น้ำก่ำ	ซ่อมแซมลาดคึกคักดินด้านหน้า ประตูรัตนคุณมิต	น้ำก่ำ	ธาตุพนม	นครพนม	0.9000	0.2676	29.73	30.00	-	150	-	-	อยู่ระหว่างดำเนินการก่อสร้าง
4.46	สขป.7	ค.บ.น้ำก่ำ	ซ่อมแซมท่อส่งน้ำเข้านสาย LMC สถานีสูบน้ำด้วยไฟฟ้าที่ 2	พระกลางทุ่ง	ธาตุพนม	นครพนม	0.8900	0.2659	29.88	30.00	-	100	-	20	อยู่ระหว่างดำเนินการก่อสร้าง
4.47	สขป.7	ค.บ.น้ำก่ำ	ซ่อมแซมทำนบดินด้านซ้าย ประตูรัตนคุณมิต	น้ำก่ำ	ธาตุพนม	นครพนม	1.5000	0.5408	36.05	40.00	-	100	-	-	อยู่ระหว่างดำเนินการก่อสร้าง
4.48	สขป.7	ค.บ.น้ำก่ำ	ซ่อมแซมท่อรับน้ำ พังกั้นน้ำฝั่งขวา บ้านคงอน้ำ ประตู บ้านนาบัว	พระซอง	นาแก	นครพนม	1.8500	-	-	-	-	150	-	30	อยู่ระหว่างดำเนินการก่อสร้าง
4.49	สขป.7	ค.บ.น้ำก่ำ	ซ่อมแซมท่อรับน้ำ พังกั้นน้ำฝั่งซ้าย บ้านนาบัว ประตู บ้านนาบัว	โคกหินแอ้	เรณูนคร	นครพนม	1.7800	-	-	-	-	130	-	20	อยู่ระหว่างดำเนินการก่อสร้าง
4.50	สขป.7	ค.บ.น้ำก่ำ	ขุดลอกคลองตักน้ำห้วยควง บ้านงูไขน	หนองเทาใหญ่	ปลาปาก	นครพนม	0.4669	-	-	-	-	100	-	15	อยู่ระหว่างดำเนินการขุดลอกลำน้ำ
4.51	สขป.7	ค.บ.น้ำก่ำ	ขุดลอกห้วยวังฆามล้อม บ้านหนองเทา	หนองเทาใหญ่	ปลาปาก	นครพนม	0.4920	-	-	-	-	100	-	25	อยู่ระหว่างดำเนินการขุดลอกลำน้ำ
4.52	สขป.7	ค.บ.น้ำก่ำ	ขุดลอกห้วยต้นเต่า บ้านต้นเต่า	หนองเทาใหญ่	ปลาปาก	นครพนม	0.4853	-	-	-	-	110	-	20	อยู่ระหว่างดำเนินการขุดลอกลำน้ำ
4.53	สขป.7	ค.บ.น้ำก่ำ	ขุดลอกห้วยหนองหาน้อย บ้านหนองเทา	หนองเทาใหญ่	ปลาปาก	นครพนม	0.4914	-	-	-	-	120	-	15	อยู่ระหว่างดำเนินการขุดลอกลำน้ำ
4.54	สขป.7	ค.บ.น้ำก่ำ	ขุดลอกห้วยนาเชือก บ้านนาเชือก	หนองเทาใหญ่	ปลาปาก	นครพนม	0.4879	-	-	-	-	100	-	15	อยู่ระหว่างดำเนินการขุดลอกลำน้ำ
4.55	สขป.7	ค.บ.น้ำก่ำ	ขุดลอกห้วยนาเชือกน้อย บ้านนาเชือก	หนองเทาใหญ่	ปลาปาก	นครพนม	0.4575	-	-	-	-	100	-	18	อยู่ระหว่างดำเนินการขุดลอกลำน้ำ
4.56	สขป.7	ค.บ.น้ำก่ำ	ขุดลอกห้วยเพ็ก บ้านงูไขน	หนองฮี	ปลาปาก	นครพนม	0.4901	-	-	-	-	120	-	30	อยู่ระหว่างดำเนินการขุดลอกลำน้ำ
4.57	สขป.7	ค.บ.น้ำก่ำ	ซ่อมแซมอาคารท่อส่งน้ำเข้านา สถานีสูบน้ำบ้านนาสะเดา	หนองฮี	ปลาปาก	นครพนม	0.8020	-	-	-	-	140	-	35	อยู่ระหว่างดำเนินการก่อสร้าง
4.58	สขป.7	ค.บ.น้ำก่ำ	ซ่อมแซมอาคารท่อส่งน้ำเข้านา สถานีสูบน้ำบ้านนาเชือก	หนองเทาใหญ่	ปลาปาก	นครพนม	0.8000	-	-	-	-	150	-	10	อยู่ระหว่างดำเนินการก่อสร้าง
4.59	สขป.7	ค.บ.น้ำก่ำ	ขุดลอกห้วยไผ่ดอนบน บ้านนาสะเดา	หนองฮี	ปลาปาก	นครพนม	0.9840	0.2007	20.40	25.00	-	150	-	10	อยู่ระหว่างดำเนินการขุดลอกลำน้ำ
4.60	สขป.7	ค.บ.น้ำก่ำ	ขุดลอกห้วยนาสะเดา บ้านนาสะเดา	หนองฮี	ปลาปาก	นครพนม	0.9650	0.2041	21.15	25.00	-	150	-	10	อยู่ระหว่างดำเนินการขุดลอกลำน้ำ
4.61	สขป.7	ค.บ.น้ำก่ำ	ซ่อมแซมเครื่องสูบน้ำบานระบายบันไดปลาโจน ประตูบ้านหนองบึง	แมคนาหม่ม	โคกศรีสุพรรณ	สกลนคร	0.4000	0.1249	31.23	35.00	-	-	-	-	อยู่ระหว่างดำเนินการก่อสร้าง
4.62	สขป.7	ค.บ.น้ำก่ำ	ซ่อมแซมเครื่องสูบน้ำบานระบายบันไดปลาโจน ประตูบ้านนาขาม	วังยาง	วังยาง	นครพนม	0.4000	0.2761	69.03	70.00	-	-	-	-	อยู่ระหว่างดำเนินการก่อสร้าง
4.63	สขป.7	ค.บ.น้ำก่ำ	ซ่อมแซมเครื่องสูบน้ำบานระบายบันไดปลาโจน ประตูบ้านนาคู่	นาคู่	นาแก	นครพนม	0.4000	0.2725	68.13	70.00	-	-	-	-	อยู่ระหว่างดำเนินการก่อสร้าง
4.64	สขป.7	ค.บ.น้ำก่ำ	ซ่อมแซมเครื่องสูบน้ำบานระบายบันไดปลาโจน ประตูบ้านต้นเต่า	หนองเทาใหญ่	ปลาปาก	นครพนม	0.4000	0.2707	67.68	70.00	-	-	-	-	อยู่ระหว่างดำเนินการก่อสร้าง
4.65	สขป.7	ค.บ.น้ำก่ำ	ซ่อมแซมเครื่องสูบน้ำบานระบายบันไดปลาโจน ประตูบ้านนาบัว	โคกหินแอ้	เรณูนคร	นครพนม	0.3500	0.1147	32.77	35.00	-	-	-	-	อยู่ระหว่างดำเนินการก่อสร้าง
4.66	สขป.7	ค.บ.น้ำก่ำ	ซ่อมแซมเครื่องสูบน้ำบานระบายอาคารประกอบ หนองบัวทอง	วังยาง	วังยาง	นครพนม	0.5000	0.1330	26.60	30.00	-	-	-	-	อยู่ระหว่างดำเนินการก่อสร้าง
4.67	สขป.7	ค.บ.น้ำก่ำ	ซ่อมแซมประตูระบายน้ำ ประตูบ้านนาบัว	โคกหินแอ้	ปลาปาก	นครพนม	0.6000	0.1394	23.23	25.00	-	-	-	-	อยู่ระหว่างดำเนินการก่อสร้าง
4.68	สขป.7	ค.บ.น้ำก่ำ	ซ่อมแซมระบบไฟฟ้า โรงสูบลูก ประตูรัตนคุณมิต	น้ำก่ำ	ธาตุพนม	นครพนม	2.4952	0.3392	13.59	20.00	-	-	-	-	อยู่ระหว่างดำเนินการก่อสร้าง
4.69	สขป.7	ค.บ.ซีลางและเขบายลาง	ซ่อมแซมคลองส่งน้ำสาย MC-2R กม.2+200-2+300 สถานีสูบน้ำ PR.2	ก่อเอ้	เซียงโน	อุบลราชธานี	0.3238	-	-	-	-	130	-	-	ยกเลิกโครงการ เนื่องจากดำเนินการแล้วเสร็จภายใต้งบประมาณเหลือจ่ายปี 2563
5. ขุดบึงประเพณี ลักษณะเป็น Deep pool จุดที่ 4				1 รายการ			128.2364	0.3161	0.25	-	-	20,000	2.9000	300	

ลำดับ	สำนัก	หน่วยปฏิบัติ	ชื่อโครงการ	สถานที่ดำเนินการ			งบประมาณ (ล้านบาท)			ร้อยละผลการดำเนินงาน	ผลประโยชน์ที่ได้รับ			สถานะการดำเนินงาน/ชี้แจงเพิ่มเติม เช่น อยู่ระหว่างดำเนินการ/แล้วเสร็จ/ติดปัญหาอุปสรรค... เป็นต้น
				ตำบล	อำเภอ	จังหวัด	วงเงินจัดสรร	เบิกจ่าย	ร้อยละ		พื้นที่รับประโยชน์ (ไร่)	ปริมาณความจุ (ล้าน ลบ.ม.)	ครัวเรือนได้รับประโยชน์ (ครัวเรือน)	
5.1	สขบ.3	คบ.นครสวรรค์	ชุดบึงบอระเพ็ด ลักษณะเป็น Deep pool จุดที่ 4	แควใหญ่	เมืองนครสวรรค์	นครสวรรค์	128.2364	0.3161	0.25	2.00	20,000	2.9000	300	อยู่ระหว่างดำเนินการก่อสร้าง

ลำดับ	สำนัก	หน่วยปฏิบัติ	ชื่อโครงการ	สถานที่ดำเนินการ			งบประมาณ (ล้านบาท)			ร้อยละผลการดำเนินงาน	ผลประโยชน์ที่ได้รับ			สถานะการดำเนินงาน/ชี้แจงเพิ่มเติม เช่น อยู่ระหว่างดำเนินการ/แล้วเสร็จ/ติดปัญหาอุปสรรค... เป็นต้น
				ตำบล	อำเภอ	จังหวัด	วงเงินจัดสรร	เบิกจ่าย	ร้อยละ		พื้นที่รับประโยชน์ (ไร่)	ปริมาณความจุ (ล้าน ลบ.ม.)	ครัวเรือนได้รับประโยชน์ (ครัวเรือน)	
6. โครงการจัดหาเรือกำจัดวัชพืช			1 รายการ											
6.1	สกค.		จัดสร้างเรือเก็บผักตบชวาและกำจัดวัชพืชนาเล็ก จำนวน 50 ลำ		ปากเกร็ด	นนทบุรี	24.5700	2.7751	11	20.00				อยู่ระหว่างดำเนินการก่อสร้าง
7. โครงการขุดลอกอ่างเก็บน้ำห้วยเหยียน พร้อมระบบระบายน้ำห้วยอ่างเก็บน้ำ			1 รายการ											
7.1	สขป.2	คป.พะเยา/บค.1 คค.	โครงการขุดลอกอ่างเก็บน้ำห้วยเหยียน พร้อมระบบระบายน้ำห้วยอ่างเก็บน้ำ	บ้านใหม่	เมืองพะเยา	พะเยา	66.1790	-	-	-	1,250	-	-	อยู่ระหว่างดำเนินการจัดซื้อ-จัดจ้าง
8. โครงการขุดลอกลำน้ำอิงตอนบนพร้อมอาคารประกอบ			1 รายการ											
8.1	สขป.2	คป.พะเยา/บค.1 คค.	โครงการขุดลอกลำน้ำอิงตอนบนพร้อมอาคารประกอบ	แม่ใจ	แม่ใจ	พะเยา	96.0425	-	-	-	1,400	0.2572	-	อยู่ระหว่างดำเนินการจัดซื้อ-จัดจ้าง

โครงการเพื่อเตรียมการรับมือ บรรเทาปัญหาน้ำท่วม และเพิ่มประสิทธิภาพการเก็บกักน้ำในฤดูฝนปี 2563  
มติคณะรัฐมนตรี เมื่อวันที่ 15 กันยายน 2563

ข้อมูล ณ วันที่ 15 ธันวาคม 2563

ลำดับ	สำนัก	หน่วยปฏิบัติ	ชื่อโครงการ	สถานที่ดำเนินการ			งบประมาณ (ล้านบาท)				ร้อยละผลการดำเนินงาน	ผลประโยชน์ที่ได้รับ				สถานะการดำเนินงาน/ชี้แจงเพิ่มเติม เช่น อยู่ระหว่างดำเนินการ/แล้วเสร็จ/ติดปัญหาอุปสรรค... เป็นต้น
				ตำบล	อำเภอ	จังหวัด	วงเงิน ครม.อนุมัติ	วงเงินจัดสรร	การเบิกจ่าย	ร้อยละ		พื้นที่ชลประทาน (ไร่)	พื้นที่รับประโยชน์ (ไร่)	ปริมาณความจุ (ล้าน ลบ.ม.)	ครัวเรือนได้รับประโยชน์ (ครัวเรือน)	
			รวมทั้งสิ้น 3 โครงการ 45 รายการ				1,466.2180	1,426.3528	17.2438	1.21	0.45	1,350	65,738	6.04	20,470	
1. โครงการพัฒนาเพิ่มประสิทธิภาพแหล่งน้ำชลประทาน จำนวน 34 รายการ							346.7180	306.8528	17.2438	5.62		1,350	65,738	6.04	20,470	
1	สชป. 6	คป.ขอนแก่น	แก้มลิงโลกหินเหล็กไฟ พร้อมอาคารประกอบ ตำบลบ้านกง อำเภอหนองเรือ จังหวัดขอนแก่น	บ้านกง	หนองเรือ	ขอนแก่น	11.3850	10.7344	0.4700	4.38	5.00		100	0.13	100	อยู่ระหว่างดำเนินการจัดหาวัสดุก่อสร้างสำหรับงานอาคารประกอบ งานชุดออกยังไม่สามารถดำเนินการได้เนื่องจากมีปริมาณน้ำเต็มพื้นที่แก้มลิง คาดว่าจะเริ่มดำเนินการได้ในเดือนมกราคม 2564
2	สชป. 6	คป.ขอนแก่น	แก้มลิงหนองทุ่ม พร้อมอาคารประกอบ ตำบลบ้านกง อำเภอหนองเรือ จังหวัดขอนแก่น	บ้านกง	หนองเรือ	ขอนแก่น	25.0000	23.4743	0.1765	0.75	5.00		250	0.86	150	อยู่ระหว่างดำเนินการจัดหาวัสดุก่อสร้างสำหรับงานอาคารประกอบ งานชุดออกยังไม่สามารถดำเนินการได้เนื่องจากมีปริมาณน้ำเต็มพื้นที่แก้มลิง คาดว่าจะเริ่มดำเนินการได้ในเดือนมกราคม 2564
3	สชป. 6	คป.ขอนแก่น	แก้มลิงหนองผือ พร้อมอาคารประกอบ ตำบลบ้านผือ อำเภอหนองเรือ จังหวัดขอนแก่น	บ้านผือ	หนองเรือ	ขอนแก่น	13.3080	12.4697	-	-	5.00		100	0.70	100	อยู่ระหว่างดำเนินการจัดหาวัสดุก่อสร้างสำหรับงานอาคารประกอบ งานชุดออกยังไม่สามารถดำเนินการได้เนื่องจากมีปริมาณน้ำเต็มพื้นที่แก้มลิง คาดว่าจะเริ่มดำเนินการได้ในเดือนมกราคม 2564
4	สคก.	ส่วนบริหารเครื่องจักรกลที่ 1	ชุดลอกฝายสา ตำบลแม่สา อำเภอเวียงสา จังหวัดน่าน	แม่สา	เวียงสา	น่าน	2.7000	2.6736	-	-	5.00		9,395	0.03	1,453	อยู่ระหว่างดำเนินการชุดลอก
5	สคก.	ส่วนบริหารเครื่องจักรกลที่ 1	ชุดลอกฝายห้วยสาสี่ (ปัด.) ตำบลน้ำมวบ อำเภอเวียงสา จังหวัดน่าน	น้ำมวบ	เวียงสา	น่าน	1.3000	0.1065	-	-	5.00		200	0.02	136	อยู่ระหว่างดำเนินการชุดลอก
6	สคก.	ส่วนบริหารเครื่องจักรกลที่ 1	ชุดลอกอ่างเก็บน้ำน้ำอ้อ (พรด.) ตำบลปงสนุก อำเภอเวียงสา จังหวัดน่าน	ปงสนุก	เวียงสา	น่าน	10.8000	7.7884	-	-	5.00		800	0.14	150	อยู่ระหว่างดำเนินการชุดลอก
7	สคก.	ส่วนบริหารเครื่องจักรกลที่ 1	ชุดลอกอ่างเก็บน้ำน้ำพอง (พรด.) ตำบลพงษ์ อำเภอสันติสุข จังหวัดน่าน	พงษ์	สันติสุข	น่าน	2.7000	2.6736	-	-	5.00		800	0.03	469	อยู่ระหว่างดำเนินการชุดลอก
8	สคก.	ส่วนบริหารเครื่องจักรกลที่ 1	ชุดลอกตะกอนหน้าฝายน้ำยั้ง ตำบลศิลาเพชร อำเภอปัว จังหวัดน่าน	ศิลาเพชร	ปัว	น่าน	2.7000	0.0715	-	-	5.00		2,469	0.03	1,288	อยู่ระหว่างดำเนินการชุดลอก
9	สคก.	ส่วนบริหารเครื่องจักรกลที่ 1	ชุดลอกอ่างเก็บน้ำน้ำแหว่ง ตำบลนาน้อย อำเภอพาน้อย จังหวัดน่าน	นาน้อย	นาน้อย	น่าน	4.7250	2.8145	-	-	5.00		5,173	0.06	4,203	อยู่ระหว่างดำเนินการชุดลอก
10	สคก.	ส่วนบริหารเครื่องจักรกลที่ 1	ชุดลอกฝายสมุน ตำบลสะเนียน อำเภอเมือง จังหวัดน่าน	สะเนียน	เมือง	น่าน	1.9800	1.0160	-	-	5.00		7,715	0.03	1,375	อยู่ระหว่างดำเนินการชุดลอก
11	สคก.	ส่วนบริหารเครื่องจักรกลที่ 1	ชุดลอกฝายหมอมือง ตำบลหนองแดง อำเภอแม่จริม จังหวัดน่าน	หนองแดง	แม่จริม	น่าน	1.9800	0.2995	-	-	5.00		1,000	0.03	130	อยู่ระหว่างดำเนินการชุดลอก
12	สคก.	ส่วนบริหารเครื่องจักรกลที่ 1	ชุดลอกอ่างเก็บน้ำน้ำแก่ง ตำบลน้ำแก่ง อำเภอภูเพียง จังหวัดน่าน	น้ำแก่ง	ภูเพียง	น่าน	5.4000	3.1505	-	-	5.00		2,500	0.07	706	อยู่ระหว่างดำเนินการชุดลอก

ลำดับ	สำนัก	หน่วยปฏิบัติ	ชื่อโครงการ	สถานที่ดำเนินการ			งบประมาณ (ล้านบาท)				ร้อยละผลการดำเนินงาน	ผลประโยชน์ที่ได้รับ				สถานะการดำเนินงาน/ชี้แจงเพิ่มเติม เช่น อยู่ระหว่างดำเนินการ/แล้วเสร็จ/ติดปัญหาอุปสรรค... เป็นต้น
				ตำบล	อำเภอ	จังหวัด	วงเงิน ครม. อนุมัติ	วงเงินจัดสรร	การเบิกจ่าย	ร้อยละ		พื้นที่ชลประทาน (ไร่)	พื้นที่ที่รับประโยชน์ (ไร่)	ปริมาณความจุ (ล้าน ลบ.ม.)	ครัวเรือนได้รับประโยชน์ (ครัวเรือน)	
13	สกค.	ส่วนบริหารเครื่องจักรกลที่ 1	ชุดลอกอ่างเก็บน้ำน้ำเกียน ตำบลน้ำเกียน อำเภออุเพียง จังหวัดน่าน	น้ำเกียน	อุเพียง	น่าน	5.4000	3.0273	-	-	5.00		2,000	0.07	415	อยู่ระหว่างดำเนินการชุดลอก
14	สกค.	ส่วนบริหารเครื่องจักรกลที่ 1	ชุดลอกฝายน้ำก่อน ตำบลพญาแก้ว อำเภอเชียงกลาง จังหวัดน่าน	พญาแก้ว	เชียงกลาง	น่าน	2.7000	0.7322	-	-	5.00		1,756	0.03	487	อยู่ระหว่างดำเนินการชุดลอก
15	สกค.	ส่วนบริหารเครื่องจักรกลที่ 1	ชุดลอกอ่างเก็บน้ำห้วยต้นตอง ตำบลพระธาตุ อำเภอเชียงกลาง จังหวัดน่าน	พระธาตุ	เชียงกลาง	น่าน	3.3750	0.9985	-	-	5.00			0.04	30	อยู่ระหว่างดำเนินการชุดลอก
16	สกค.	ส่วนบริหารเครื่องจักรกลที่ 1	ชุดลอกอ่างเก็บน้ำน้ำปอน ตำบลปอน อำเภอทุ่งช้าง จังหวัดน่าน	ปอน	ทุ่งช้าง	น่าน	2.7000	1.4753	-	-	5.00		600	0.03	272	อยู่ระหว่างดำเนินการชุดลอก
17	สกค.	ส่วนบริหารเครื่องจักรกลที่ 1	ชุดลอกอ่างเก็บน้ำน้ำและ ตำบลและ อำเภอทุ่งช้าง จังหวัดน่าน	และ	ทุ่งช้าง	น่าน	2.7000	1.9701	-	-	5.00		1,500	0.03	184	อยู่ระหว่างดำเนินการชุดลอก
18	สกค.	ส่วนบริหารเครื่องจักรกลที่ 1	ชุดลอกอ่างเก็บน้ำห้วยบัว ตำบลศิลาเพชร อำเภอปัว จังหวัดน่าน	ศิลาเพชร	ปัว	น่าน	2.7000	0.8042	-	-	5.00		600	0.03	390	อยู่ระหว่างดำเนินการชุดลอก
19	สกค.	ส่วนบริหารเครื่องจักรกลที่ 1	ชุดลอกอ่างเก็บน้ำห้วยยาง ตำบลป่าเลหวาง อำเภอสันติสุข จังหวัดน่าน	ป่าเลหวาง	สันติสุข	น่าน	4.0500	4.0063	-	-	5.00		4,400	0.05	2,780	อยู่ระหว่างดำเนินการชุดลอก
20	สกค.	ส่วนบริหารเครื่องจักรกลที่ 1	ชุดลอกอ่างเก็บน้ำห้วยขอนแก่น 2 ตำบลป่าเลหวาง อำเภอสันติสุข จังหวัดน่าน	ป่าเลหวาง	สันติสุข	น่าน	2.7000	0.6657	-	-	5.00		900	0.03	26	อยู่ระหว่างดำเนินการชุดลอก
21	สกค.	ส่วนบริหารเครื่องจักรกลที่ 1	ชุดลอกอ่างเก็บน้ำห้วยลากป็น ตำบลป่าเลหวาง อำเภอสันติสุข จังหวัดน่าน	ป่าเลหวาง	สันติสุข	น่าน	1.9800	0.3383	-	-	5.00		300	0.03	16	อยู่ระหว่างดำเนินการชุดลอก
22	สกค.	ส่วนบริหารเครื่องจักรกลที่ 1	ชุดลอกอ่างเก็บน้ำห้วยขอนแก่น 1 ตำบลป่าเลหวาง อำเภอสันติสุข จังหวัดน่าน	ป่าเลหวาง	สันติสุข	น่าน	2.7000	0.2300	-	-	5.00		200	0.03	27	อยู่ระหว่างดำเนินการชุดลอก
23	สกค.	ส่วนบริหารเครื่องจักรกลที่ 1	ชุดลอกอ่างเก็บน้ำห้วยข้าวหลาม ตำบลป่าเลหวาง อำเภอสันติสุข จังหวัดน่าน	ป่าเลหวาง	สันติสุข	น่าน	1.9850	0.4800	-	-	5.00		800	0.03	26	อยู่ระหว่างดำเนินการชุดลอก
24	สกค.	ส่วนบริหารเครื่องจักรกลที่ 1	ชุดลอกอ่างเก็บน้ำห้วยนาคู ตำบลป่าคา อำเภอท่าวัง จังหวัดน่าน	ป่าคา	ท่าวัง	น่าน	2.7000	0.7376	-	-	5.00		280	0.03	50	อยู่ระหว่างดำเนินการชุดลอก
25	สกค.	ส่วนบริหารเครื่องจักรกลที่ 1	ชุดลอกอ่างเก็บน้ำห้วยมด ตำบลลอน อำเภอปัว จังหวัดน่าน	ลอน	ปัว	น่าน	4.0500	1.1605	-	-	5.00		600	0.05	86	อยู่ระหว่างดำเนินการชุดลอก
26	สกค.	ส่วนบริหารเครื่องจักรกลที่ 2	ชุดแก้มลิงหน้าฝายแม่ยม ตำบลบ้านกลาง อำเภอสอง จังหวัดแพร่	บ้านกลาง	สอง	แพร่	40.0000	40.0000	7.7905	19	16.32		5,000	1.10	200	อยู่ระหว่างดำเนินการก่อสร้าง
27	สกค.	ส่วนบริหารเครื่องจักรกลที่ 2	ชุดลอกทางน้ำชลประทานห้วยร่องแวง ตำบลร่องภาค อำเภอสูงเม่น จังหวัดแพร่	ร่องภาค	สูงเม่น	แพร่	5.0000	5.0000	1.1501	23	22.25		100	0.22	50	อยู่ระหว่างดำเนินการชุดลอก



ลำดับ	สำนัก	หน่วยปฏิบัติ	ชื่อโครงการ	สถานที่ดำเนินการ			งบประมาณ (ล้านบาท)				ร้อยละผลการดำเนินงาน	ผลประโยชน์ที่ได้รับ				สถานะการดำเนินงาน/ชี้แจงเพิ่มเติม เช่น อยู่ระหว่างดำเนินการ/แล้วเสร็จ/ติดปัญหาอุปสรรค... เป็นต้น	
				ตำบล	อำเภอ	จังหวัด	วงเงิน ครม.อนุมัติ	วงเงินจัดสรร	การเบิกจ่าย	ร้อยละ		พื้นที่ชลประทาน (ไร่)	พื้นที่รับประโยชน์ (ไร่)	ปริมาณความจุ (ล้าน ลบ.ม.)	ครัวเรือนได้รับประโยชน์ (ครัวเรือน)		
28	สคก.	ส่วนบริหารเครื่องจักรกลที่ 2	ชุดลอกทางน้ำชลประทานห้วยแม่สาย ตำบลบ้านกาศ อำเภอสูงเม่น จังหวัดแพร่	บ้านกาศ	สูงเม่น	แพร่	9.0000	9.0000	1.2346	14	14.49			200	0.40	100	อยู่ระหว่างดำเนินการชุดลอก
29	สคก.	ส่วนบริหารเครื่องจักรกลที่ 2	ชุดลอกทางน้ำชลประทานห้วยแม่ยางน้อย ตำบลหนองม่วงไข่ อำเภอหนองม่วงไข่ จังหวัดแพร่	หนองม่วงไข่	หนองม่วงไข่	แพร่	9.0000	9.0000	1.2605	14	12.22			200	0.40	100	อยู่ระหว่างดำเนินการชุดลอก
30	สคก.	ส่วนบริหารเครื่องจักรกลที่ 2	ชุดลอกทางน้ำชลประทานห้วยแม่ยางหลวง ตำบลแม่ยางตาล อำเภอร้องกวาง จังหวัดแพร่	แม่ยางตาล	ร้องกวาง	แพร่	9.0000	9.0000	1.6397	18	7.51			200	0.40	100	อยู่ระหว่างดำเนินการชุดลอก
31	สคก.	ส่วนบริหารเครื่องจักรกลที่ 2	ชุดลอกทางน้ำชลประทานห้วยแม่คำมี ตำบลตำหนักธรรม อำเภอหนองม่วงไข่ จังหวัดแพร่	ตำหนักธรรม	หนองม่วงไข่	แพร่	9.0000	9.0000	1.3891	15	11.16			200	0.40	100	อยู่ระหว่างดำเนินการชุดลอก
32	สคก.	ส่วนบริหารเครื่องจักรกลที่ 2	ชุดลอกทางน้ำชลประทานห้วยแม่หลาย ตำบลห้วยม้า อำเภอเมืองแพร่ จังหวัดแพร่	ห้วยม้า	เมืองแพร่	แพร่	9.0000	9.0000	2.1328	24	21.50			200	0.40	100	อยู่ระหว่างดำเนินการชุดลอก
33	สขป. 2	คส.ขป.2	ฝายบ้านนาแก้ว - นาแสง พร้อมระบบส่งน้ำ ตำบลนาแสง อำเภอเกาะคา จังหวัดลำปาง	นาแสง	เกาะคา	ลำปาง	98.0000	97.9880	-	-	-	1,350	13,000	-	-	3,800	อยู่ระหว่างดำเนินการจัดซื้อ-จัดจ้าง
34	สขป. 2	คป.ลำปาง	แก้มลิงบ้านสบคำ พร้อมอาคารประกอบ ตำบลนาแก้ว อำเภอเกาะคา จังหวัดลำปาง	นาแก้ว	เกาะคา	ลำปาง	35.0000	34.9663	-	-	-	2,200	0.10	-	-	871	อยู่ระหว่างดำเนินการจัดซื้อ-จัดจ้าง
<b>2. โครงการจัดหาครุภัณฑ์เรือชุดใช้งานชลประทาน จำนวน 6 ลำ จำนวน 6 รายการ</b>							<b>870.0000</b>	<b>870.0000</b>	<b>-</b>	<b>-</b>	<b>-</b>	<b>-</b>	<b>-</b>	<b>-</b>	<b>-</b>	<b>-</b>	<b>-</b>
1	สคก.	ส่วนบริหารเครื่องจักรกลที่ 6	เรือชุดชนิดหัวชุดและส่งดินด้วยท่อ ขนาดท่อส่งดินไม่น้อยกว่า 14 นิ้ว ส่วนบริหารเครื่องจักรกลที่ 6 ตำบลม่วงชุม อำเภอท่าม่วง จังหวัดกาญจนบุรี จำนวน 1 ลำ	ม่วงชุม	ท่าม่วง	กาญจนบุรี	145.0000	145.0000	-	-	-						อยู่ระหว่างดำเนินการจัดซื้อ-จัดจ้าง
2	สคก.	ส่วนบริหารเครื่องจักรกลที่ 3	เรือชุดชนิดหัวชุดและส่งดินด้วยท่อ ขนาดท่อส่งดินไม่น้อยกว่า 14 นิ้ว ส่วนบริหารเครื่องจักรกลที่ 3 ตำบลน้ำพอง อำเภอน้ำพอง จังหวัดขอนแก่น จำนวน 1 ลำ	น้ำพอง	น้ำพอง	ขอนแก่น	145.0000	145.0000	-	-	-						อยู่ระหว่างดำเนินการจัดซื้อ-จัดจ้าง
3	สคก.	ส่วนบริหารเครื่องจักรกลที่ 1	เรือชุดชนิดหัวชุดและส่งดินด้วยท่อ ขนาดท่อส่งดินไม่น้อยกว่า 14 นิ้ว ส่วนบริหารเครื่องจักรกลที่ 1 ตำบลลวงเหนือ อำเภอดอยสะเก็ด จังหวัดเชียงใหม่ จำนวน 1 ลำ	ลวงเหนือ	ดอยสะเก็ด	เชียงใหม่	145.0000	145.0000	-	-	-						อยู่ระหว่างดำเนินการจัดซื้อ-จัดจ้าง
4	สคก.	ส่วนบริหารเครื่องจักรกลที่ 4	เรือชุดชนิดหัวชุดและส่งดินด้วยท่อ ขนาดท่อส่งดินไม่น้อยกว่า 14 นิ้ว ส่วนบริหารเครื่องจักรกลที่ 4 ตำบลโคกกรวด อำเภอเมือง จังหวัดนครราชสีมา จำนวน 1 ลำ	โคกกรวด	เมือง	นครราชสีมา	145.0000	145.0000	-	-	-						อยู่ระหว่างดำเนินการจัดซื้อ-จัดจ้าง
5	สคก.	ส่วนบริหารเครื่องจักรกลที่ 5	เรือชุดชนิดหัวชุดและส่งดินด้วยท่อ ขนาดท่อส่งดินไม่น้อยกว่า 14 นิ้ว ส่วนบริหารเครื่องจักรกลที่ 5 ตำบลหันตรา อำเภอพระนครศรีอยุธยา จังหวัดพระนครศรีอยุธยา จำนวน 1 ลำ	หันตรา	พระนครศรีอยุธยา	พระนครศรีอยุธยา	145.0000	145.0000	-	-	-						อยู่ระหว่างดำเนินการจัดซื้อ-จัดจ้าง
6	สคก.	ส่วนบริหารเครื่องจักรกลที่ 7	เรือชุดชนิดหัวชุดและส่งดินด้วยท่อ ขนาดท่อส่งดินไม่น้อยกว่า 14 นิ้ว ส่วนบริหารเครื่องจักรกลที่ 7 ตำบลควนลัง อำเภอหาดใหญ่ จังหวัดสงขลา จำนวน 1 ลำ	ควนลัง	หาดใหญ่	สงขลา	145.0000	145.0000	-	-	-						อยู่ระหว่างดำเนินการจัดซื้อ-จัดจ้าง

ลำดับ	สำนัก	หน่วยปฏิบัติ	ชื่อโครงการ	สถานที่ดำเนินการ			งบประมาณ (ล้านบาท)				ร้อยละผลการดำเนินงาน	ผลประโยชน์ที่ได้รับ				สถานะการดำเนินงาน/ชี้แจงเพิ่มเติม เช่น อยู่ระหว่างดำเนินการ/แล้วเสร็จ/ติดปัญหาอุปสรรค... เป็นต้น
				ตำบล	อำเภอ	จังหวัด	วงเงิน ครม.อนุมัติ	วงเงินจัดสรร	การเบิกจ่าย	ร้อยละ		พื้นที่ชลประทาน (ไร่)	พื้นที่ที่รับประโยชน์ (ไร่)	ปริมาณความจุ (ล้าน ลบ.ม.)	ครัวเรือนได้รับประโยชน์ (ครัวเรือน)	
<b>3. โครงการจัดหาครุภัณฑ์รถขุดแบบใเปะเหล็ก เป็นติดตั้งปั้มชุด-ขุดเลน</b>																
1	สคก.	ส่วนบริหารเครื่องจักรกลที่ 6	รถขุดใเปะเหล็กแบบติดตั้งปั้มชุด - ขุดเลน (Submersible Dredge Pump in Amphibious Excavator) ส่วนบริหารเครื่องจักรกลที่ 6 ตำบลม่วงชุม อำเภอท่าม่วง จังหวัดกาญจนบุรี จำนวน 1 คัน	ม่วงชุม	ท่าม่วง	กาญจนบุรี	49.9000	49.9000	-	-	-	-	-	-	อยู่ระหว่างดำเนินการจัดซื้อ-จัดจ้าง	
2	สคก.	ส่วนบริหารเครื่องจักรกลที่ 5	รถขุดใเปะเหล็กแบบติดตั้งปั้มชุด - ขุดเลน (Submersible Dredge Pump in Amphibious Excavator) ส่วนบริหารเครื่องจักรกลที่ 5 ตำบลหันตรา อำเภอพระนครศรีอยุธยา จังหวัดพระนครศรีอยุธยา จำนวน 1 คัน	หันตรา	พระนครศรีอยุธยา	พระนครศรีอยุธยา	49.9000	49.9000	-	-	-	-	-	-	อยู่ระหว่างดำเนินการจัดซื้อ-จัดจ้าง	
3	สคก.	ส่วนบริหารเครื่องจักรกลที่ 7	รถขุดใเปะเหล็กแบบติดตั้งปั้มชุด - ขุดเลน (Submersible Dredge Pump in Amphibious Excavator) ส่วนบริหารเครื่องจักรกลที่ 7 ตำบลควนลัง อำเภอหาดใหญ่ จังหวัดสงขลา จำนวน 1 คัน	ควนลัง	หาดใหญ่	สงขลา	49.9000	49.9000	-	-	-	-	-	-	อยู่ระหว่างดำเนินการจัดซื้อ-จัดจ้าง	
4	สคก.	ส่วนบริหารเครื่องจักรกลที่ 2	รถขุดใเปะเหล็กแบบติดตั้งปั้มชุด - ขุดเลน (Submersible Dredge Pump in Amphibious Excavator) ส่วนบริหารเครื่องจักรกลที่ 2 ตำบลท่าทอง อำเภอเมืองพิษณุโลก จังหวัดพิษณุโลก จำนวน 1 คัน	ท่าทอง	เมืองพิษณุโลก	พิษณุโลก	49.9000	49.9000	-	-	-	-	-	-	อยู่ระหว่างดำเนินการจัดซื้อ-จัดจ้าง	
5	สคก.	ส่วนบริหารเครื่องจักรกลที่ 3	รถขุดใเปะเหล็กแบบติดตั้งปั้มชุด - ขุดเลน (Submersible Dredge Pump in Amphibious Excavator) ส่วนบริหารเครื่องจักรกลที่ 3 ตำบลน้ำพอง อำเภอน้ำพอง จังหวัดขอนแก่น จำนวน 1 คัน	น้ำพอง	น้ำพอง	ขอนแก่น	49.9000	49.9000	-	-	-	-	-	-	อยู่ระหว่างดำเนินการจัดซื้อ-จัดจ้าง	