



บันทึกข้อความ

ส่วนราชการ ฝ่ายปรับปรุงโครงการชลประทาน ส่วนปรับปรุงบำรุงรักษา สบอ. โทร. ๐ ๒๒๔๑ ๔๔๓๐

ที่ คผอ(ปรค.)๐๔/๕๓๘/๒๕๖๓

วันที่ ๑๖ ธันวาคม ๒๕๖๓

เรื่อง ขอส่งรายงานผลการเบิกจ่ายงบประมาณ สำนักบริหารจัดการน้ำและอุทกวิทยา

ณ วันที่ ๑๖ ธันวาคม ๒๕๖๓

เรียน ผส.บอ. ผ่าน ผปป.บอ. สำเนา ผอ.ส่วน, ผอช.ภาค และ ทน.๑-๙ บอ.

ฝ่ายปรับปรุงโครงการชลประทาน ได้รวบรวมและรายงานข้อมูลผลการดำเนินงานและผลการใช้จ่ายงบประมาณ งบประมาณรายจ่ายประจำปีงบประมาณ พ.ศ.๒๕๖๔ ของสำนักบริหารจัดการน้ำและอุทกวิทยา งบรายจ่ายประจำปี-งบลงทุน พ.ร.บ. ๒๕๖๔ เงินกันเหลือมปี ๒๕๖๓ และเงินทุนหมุนเวียนเพื่อการชลประทาน ๒๕๖๔ ในระบบติดตาม BID-NEW (CEN-PROJECT) ของกองแผนงานเรียบร้อยแล้ว

ผลการเบิกจ่ายงบประมาณ ณ วันที่ ๑๖ ธันวาคม ๒๕๖๓ ของสำนักบริหารจัดการน้ำและอุทกวิทยา มีรายละเอียดตามเอกสารที่แนบ

จึงเรียนมาเพื่อโปรดทราบ

(นายสำราญ บุญถิ่น)

ปก.บอ.

ผ่าน

(นายสมเดช ศรีวิเชียร)

ผปป.บอ.

๑๕ ธ.ย.๒๕๖๓

ข้อมูลงบประมาณประจำปี พ.ศ. 2564 สำนักบริหารจัดการน้ำและอุทกวิทยา



งบประมาณรายจ่ายประจำปี 2564 (พ.ส.บ.)

งบประมาณ (พ.ส.บ.) งบลงทุน

- จำนวน 211 รายการ
- ได้รับโอนจัดสรร 207,724,640 บาท (จำนวน 194 รายการ)
- ผลเบิกจ่ายปัจจุบัน 21,106,659 บาท คิดเป็นร้อยละ 10.16
- เป้าหมายรัฐบาล ไตรมาส 1 ร้อยละ 20

436,432,900 บาท

เงินกู้ยืมปี 2563

งบประมาณ เงินกู้ยืมปี

- จำนวน 42 รายการ
- ผลเบิกจ่ายปัจจุบัน 24,570,323 บาท คิดเป็นร้อยละ 13.08
- ยกเลิก 1 รายการ คงเหลือ 41 รายการ (มีการปรับลดปริมาณงานและโครงการแล้วเสร็จ ใช้งานได้ตามวัตถุประสงค์)
- คาดว่าเบิกเงินแล้วเสร็จ ภายในไตรมาส 2 จำนวน 38 รายการ
- คาดว่าเบิกเงินแล้วเสร็จ ภายในไตรมาส 3 จำนวน 3 รายการ

187,788,494 บาท

เงินทุนหมุนเวียนเพื่อการชลประทาน 2564

งบประมาณ เงินทุนหมุนเวียนฯ

- จำนวน 133 รายการ
- ยังไม่ได้รับการจัดสรรงบประมาณ
- ผลเบิกจ่ายปัจจุบัน 0.00 บาท คิดเป็นร้อยละ 0.00

83,029,865 บาท

รายการตาม พ.ร.บ. ปี 2564

จำนวน 212 รายการ วงเงินทั้งสิ้น 436,628,400 บาท แบ่งเป็น

1. งบลงทุน จำนวน 211 รายการ (436,432,900 บาท)
2. งบเงินอุดหนุนทั่วไป จำนวน 1 รายการ (195,500 บาท) (ส่วนความปลอดภัย)

ข้อมูลการจัดซื้อ - จัดจ้าง งบรายจ่ายประจำปี-งบลงทุน พ.ร.บ. 2564 (งบลงทุน)

หน่วยงาน	จำนวน (รายการ)	ยกเลิก (รายการ)	การจัดซื้อ - จัดจ้าง (รายการ)			
			อยู่ระหว่างเตรียมการ	อนุมัติรับราคา	ทำสัญญา (สัญญา)	
สำนักบริหารจัดการน้ำและอุทกวิทยา	211	1	1	209	0	0
ส่วนยุทธศาสตร์	1			1		
ส่วนบริหารจัดการน้ำ	11			11		
ส่วนประมวลวิเคราะห์สถานการณ์น้ำ	35			35		
ส่วนอุทกวิทยา	32			32		
ส่วนปรับปรุงบำรุงรักษา	5			5		
ส่วนความปลอดภัยเขื่อน	14			14		
ส่วนการให้น้ำชลประทาน	44		1	43		
ศอช.ภาคเหนือตอนบน	9			9		
ศอช.ภาคเหนือตอนล่าง	8			8		
ศอช.ภาคตะวันออกเฉียงเหนือตอนบน	8	1		7		
ศอช.ภาคตะวันออกเฉียงเหนือตอนล่าง	9			9		
ศอช.ภาคกลาง	10			10		
ศอช.ภาคตะวันออก	9			9		
ศอช.ภาคตะวันตก	8			8		
ศอช.ภาคใต้	8			8		

หมายเหตุ : ศอช.ภาคตะวันออกเฉียงเหนือตอนบน ขอยกเลิก 1 รายการ เนื่องจากเข้าซื้อกับแผนที่ทำเนียบแล้ว

ผลการเบิกจ่ายงบประมาณ : สำนักบริหารจัดการน้ำและอุทกวิทยา ข้อมูลระบบติดตาม BID-NEW (CEN-PROJECT) ณ วันที่ 16 ธันวาคม 2563

รายการงบประมาณ : รวมทุกประเภท

โครงการ / หน่วยงาน	รวมทั้งสิ้น 386 รายการ		ได้รับการโอนจัดสรร (บาท)			ผลการเบิกจ่าย (บาท)			เบิกจ่าย ร้อยละ
	จำนวน	วงเงิน	รวม	จ้างเหมา	ทำเอง	รวม	จ้างเหมา	ทำเอง	
ฝ่ายบริหารทั่วไป	133	83,029,865	0	0	0	0	0	0	0.00
ส่วนบริหารจัดการน้ำ	11	9,944,000	7,444,000	0	7,444,000	672,194	0	672,194	9.03
ศูนย์ประมวลวิเคราะห์สถานการณ์น้ำ	68	264,301,884	20,309,400	0	20,309,400	4,924,450	0	4,924,450	24.25
ส่วนอุทกวิทยา	38	77,285,409	44,186,000	0	44,186,000	21,456,142	0	21,456,142	48.56
ส่วนปรับปรุงบำรุงรักษา	5	8,600,000	6,600,000	0	6,600,000	705,270	0	705,270	10.69
ส่วนความปลอดภัยเขื่อน	17	129,746,801	800,000	0	800,000	224,791	0	224,791	28.10
ส่วนการใช้น้ำชลประทาน	44	19,038,300	15,558,840	0	15,558,840	3,136,930	0	3,136,930	20.16
ศูนย์อุทกวิทยาชลประทานภาคเหนือตอนบน	9	16,455,800	16,455,800	0	16,455,800	3,037,343	0	3,037,343	18.46
ศูนย์อุทกวิทยาชลประทานภาคเหนือตอนล่าง	8	14,956,200	14,956,200	0	14,956,200	2,689,436	0	2,689,436	17.98
ศูนย์อุทกวิทยาชลประทานภาคตะวันออกเฉียงเหนือตอนบน	8	15,980,600	13,682,000	0	13,682,000	2,964,633	0	2,964,633	21.67
ศูนย์อุทกวิทยาชลประทานภาคตะวันออกเฉียงเหนือตอนล่าง	9	14,294,000	14,294,000	0	14,294,000	1,150,198	0	1,150,198	8.05
ศูนย์อุทกวิทยาชลประทานภาคกลาง	10	13,132,900	13,132,900	0	13,132,900	2,496,854	0	2,496,854	19.01
ศูนย์อุทกวิทยาชลประทานภาคตะวันออก	9	11,968,000	11,788,000	0	11,788,000	627,223	0	627,223	5.32
ศูนย์อุทกวิทยาชลประทานภาคตะวันตก	8	10,166,300	10,166,300	0	10,166,300	418,776	0	418,776	4.12
ศูนย์อุทกวิทยาชลประทานภาคใต้	8	17,451,200	17,451,200	0	17,451,200	1,096,781	0	1,096,781	6.28
ส่วนยุทธศาสตร์	1	900,000	900,000	0	900,000	75,962	0	75,962	8.44
รวมทั้งสิ้น	386	707,251,259	207,724,640	0	207,724,640	45,676,982	0	45,676,982	21.99

หมายเหตุ รายการงบประมาณ รวมทุกประเภท

1. งบรายจ่ายประจำปี-งบลงทุน พรบ. 2564
2. เงินกันเหลือปี 2563
3. เงินทุนหมุนเวียนเพื่อการชลประทาน 2564

ผลการเบิกจ่ายงบประมาณ : สำนักบริหารจัดการน้ำและอุทกวิทยา ข้อมูลระบบติดตาม BID-NEW (CEN-PROJECT) ณ วันที่ 16 ธันวาคม 2563

รายการงบประมาณ : งบรายจ่ายประจำปี-งบลงทุน พรบ. 2564

โครงการ / หน่วยงาน	พ.ร.บ. ปี 2564		ได้รับการโอนจัดสรร (บาท)				คงเหลือที่ยังไม่ได้รับการโอนจัดสรร (บาท)				ผลการเบิกจ่าย (บาท)				เบิกจ่ายร้อยละ
	จำนวน	วงเงิน	จำนวน	รวม	จ้างเหมา	ทำเอง	จำนวน	รวม	จ้างเหมา	ทำเอง	จำนวน	รวม	จ้างเหมา	ทำเอง	
ส่วนยุทธศาสตร์	1	900,000	1	900,000	0	900,000	0	0	0	0	1	75,962	0	75,962	8.44
ส่วนบริหารจัดการน้ำ	11	9,944,000	10	7,444,000	0	7,444,000	1	2,500,000	2,500,000	0	10	672,194	0	672,194	9.03
ส่วนประมวลวิเคราะห์สถานการณ์น้ำ	35	153,554,200	28	20,309,400	0	20,309,400	7	133,244,800	131,810,100	1,434,700	3	1,084,450	0	1,084,450	5.34
ส่วนอุทกวิทยา	32	52,544,000	31	44,186,000	0	44,186,000	1	4,608,000	4,608,000	0	7	725,819	0	725,819	1.64
ส่วนปรับปรุงบำรุงรักษา	5	8,600,000	4	6,600,000	0	6,600,000	1	2,000,000	2,000,000	0	4	705,270	0	705,270	10.69
ส่วนความปลอดภัยเขื่อน	14	77,447,400	10	800,000	0	800,000	4	76,647,400	65,000,000	11,647,400	3	224,791	0	224,791	28.10
ส่วนการใช้น้ำชลประทาน	44	19,038,300	43	15,558,840	0	15,558,840	1	2,600,000	2,531,000	69,000	35	3,136,930	0	3,136,930	20.16
ศูนย์อุทกวิทยาชลประทานภาคเหนือตอนบน	9	16,455,800	9	16,455,800	0	16,455,800	0	0	0	0	6	3,037,343	0	3,037,343	18.46
ศูนย์อุทกวิทยาชลประทานภาคเหนือตอนล่าง	8	14,956,200	8	14,956,200	0	14,956,200	0	0	0	0	7	2,689,436	0	2,689,436	17.98
ศูนย์อุทกวิทยาชลประทานภาคตะวันออกเฉียงเหนือตอนบน	8	15,980,600	7	13,682,000	0	13,682,000	1	1,000,000	0	1,000,000	6	2,964,633	0	2,964,633	21.67
ศูนย์อุทกวิทยาชลประทานภาคตะวันออกเฉียงเหนือตอนล่าง	9	14,294,000	9	14,294,000	0	14,294,000	0	0	0	0	6	1,150,198	0	1,150,198	8.05
ศูนย์อุทกวิทยาชลประทานภาคกลาง	10	13,132,900	10	13,132,900	0	13,132,900	0	0	0	0	10	2,496,854	0	2,496,854	19.01
ศูนย์อุทกวิทยาชลประทานภาคตะวันออก	9	11,968,000	8	11,788,000	0	11,788,000	1	180,000	0	180,000	6	627,223	0	627,223	5.32
ศูนย์อุทกวิทยาชลประทานภาคตะวันตก	8	10,166,300	8	10,166,300	0	10,166,300	0	0	0	0	3	418,776	0	418,776	4.12
ศูนย์อุทกวิทยาชลประทานภาคใต้	8	17,451,200	8	17,451,200	0	17,451,200	0	0	0	0	6	1,096,781	0	1,096,781	6.28
รวมทั้งสิ้น	211	436,432,900	194	207,724,640	0	207,724,640	17	222,780,200	208,449,100	14,331,100	113	21,106,659	0	21,106,659	10.16

หมายเหตุ

ส่วนประมวลวิเคราะห์สถานการณ์น้ำ (งานจ้างเหมา+ดำเนินการเอง ได้รับการโอนจัดสรรเฉพาะส่วนที่ดำเนินการเอง)

ยกเลิกงาน จำนวน 1 รายการ

1. บำรุงรักษาสถานีโทรมาตรลุ่มน้ำน่าน ฝ่ายติดตามและพยากรณ์สถานการณ์น้ำ แขวงถนนนครไชยศรี เขตดุสิต กรุงเทพมหานคร วงเงิน 1,285,400 บาท เนื่องจากโทรมาตรลุ่มน้ำน่านอยู่ระหว่างการปรับปรุงระบบโทรมาตร ตามสัญญา ที่ กจ.1/2560(สพด.)

2. เงินถิ่นเทอมปี 2563

3. เงินหมุนเวียนเพื่อการชลประทาน 2564

1. ค่าซ่อมแซมหน่วยสำรวจอุทกวิทยาชลประทาน ศูนย์อุทกวิทยาชลประทานภาคตะวันออกเฉียงเหนือตอนบน จังหวัดขอนแก่น วงเงิน 1,000,000 บาท เนื่องจากเข้าซื้อกับแผนที่ดำเนินการแล้ว

ส่วนความปลอดภัยเขื่อน

1. ค่าบำรุงสมาชิกองค์การเขื่อนใหญ่นานาชาติ (ICOLD) วงเงิน 195,500 บาท **งบเงินอุดหนุนทั่วไป**

ผลการเบิกจ่ายงบประมาณ : สำนักบริหารจัดการน้ำและอุทกวิทยา ข้อมูลระบบติดตาม BID-NEW (CEN-PROJECT) ณ วันที่ 16 ธันวาคม 2563

รายการงบประมาณ : เงินกันเหลือปี 2563

โครงการ / หน่วยงาน	รวมทั้งสิ้น 41 รายการ		ได้รับการโอนจัดสรร (บาท)			ผลการเบิกจ่าย (บาท)			เบิกจ่าย ร้อยละ
	จำนวน	วงเงิน	รวม	จ้างเหมา	ทำเอง	รวม	จ้างเหมา	ทำเอง	
ส่วนประมวลวิเคราะห์สถานการณ์น้ำ	32	110,747,684	110,747,684	110,305,415	442,269	3,840,000	0	3,840,000	3.47
ส่วนอุทกวิทยา	6	24,741,409	24,741,409	24,581,409	160,000	20,730,323	20,570,323	160,000	83.79
ส่วนความปลอดภัยเขื่อน	3	52,299,401	52,299,401	52,299,401	0	0	0	0	0.00
รวมทั้งสิ้น	41	187,788,494	187,788,494	187,186,225	602,269	24,570,323	20,570,323	4,000,000	13.08

ผลการเบิกจ่ายงบประมาณ : สำนักบริหารจัดการน้ำและอุทกวิทยา ข้อมูลระบบติดตาม BID-NEW (CEN-PROJECT) ณ วันที่ 16 ธันวาคม 2563

รายการงบประมาณ : เงินทุนหมุนเวียนเพื่อการชลประทาน 2564

โครงการ / หน่วยงาน	รวมทั้งสิ้น 133 รายการ		ได้รับการโอนจัดสรร (บาท)			ผลการเบิกจ่าย (บาท)			เบิกจ่าย
	จำนวน	วงเงิน	รวม	จ้างเหมา	ทำเอง	รวม	จ้างเหมา	ทำเอง	ร้อยละ
ฝ่ายบริหารทั่วไป	133	83,029,865	0	0	0	0	0	0	0.00
รวมทั้งสิ้น	133	83,029,865	0	0	0	0	0	0	0.00

ลำดับที่	หน่วยงาน / งบประมาณ	งบประมาณตามประมาณการ			ได้รับการโอนจัดสรร (บาท)			ผลการเบิกจ่าย (บาท)			สถานะปัจจุบัน
		รวม	จ้างเหมา	ดำเนินการเอง	รวม	จ้างเหมา	ทำเอง	รวม	จ้างเหมา	ทำเอง	
	รวมทั้งสิ้น 1 รายการ	500,000	0	500,000	500,000	0	500,000	0	0	0	
	ส่วนการใช้น้ำชลประทาน	500,000	0	500,000	500,000	0	500,000	0	0	0	
1	(1.75) โครงการศึกษาเพื่อเพิ่มศักยภาพด้านการปรับปรุงและอนุรักษ์พันธุละติและดอกขมนาค ภายใต้ศูนย์บริการการพัฒนาและสวนไม้ดอกไม้หอมไทย จังหวัดกาญจนบุรี - [2523]	500,000	0	500,000	500,000	0	500,000	0	0	0	แก้ไขหน่วยเบิกจ่ายงบประมาณ ไปยัง คป.กาญจนบุรี เรียบร้อยแล้ว

รายการตาม พ.ร.บ. ปี 2564 ที่ยังไม่ได้รับการโอนจัดสรร

ลำดับที่	ชื่องาน / ประมาณการ	งบประมาณตามประมาณการ		
		รวม	จ้างเหมา	ดำเนินการเอง
	รวมทั้งสิ้น 16 รายการ	172,894,700	161,011,900	11,882,800
	ส่วนบริหารจัดการน้ำ	2,500,000	2,500,000	0
1	(1.50) โครงการปรับปรุงโปรแกรมการคาดการณ์ปริมาณน้ำในอ่างเก็บน้ำ (Reservoir Operation Simulation Program) ส่วนบริหารจัดการน้ำ แขวงถนนนครไชยศรี เขตดุสิต กรุงเทพมหานคร - [2498]	2,500,000	2,500,000	0
	ส่วนประมวลวิเคราะห์สถานการณ์น้ำ	84,383,300	84,372,900	10,400
2	(1.52) โครงการรวบรวม ตรวจสอบ วิเคราะห์ความถูกต้องของข้อมูลสถานการณ์น้ำ ส่วนประมวลวิเคราะห์สถานการณ์น้ำ แขวงถนนนครไชยศรี เขตดุสิต กรุงเทพมหานคร - [2500]	5,000,000	5,000,000	0
3	(1.51) ปรับปรุงบำรุงรักษาโครงการพัฒนาฐานข้อมูลศูนย์ปฏิบัติการน้ำอัจฉริยะ (Big Data) พ.ศ.2564 ส่วนประมวลวิเคราะห์สถานการณ์น้ำ แขวงถนนนครไชยศรี เขตดุสิต กรุงเทพมหานคร - [2499]	3,000,000	3,000,000	0
4	(24) ซ่อมแซมและบำรุงรักษาระบบโทรมาตรส่วนท้องถิ่นอื่นๆ ฝ่ายติดตามและพยากรณ์สถานการณ์น้ำ แขวงถนนนครไชยศรี เขตดุสิต กรุงเทพมหานคร - [7802]	16,585,300	16,585,300	0
5	(23) โครงการซ่อมแซมและบำรุงรักษาระบบปฏิบัติการของศูนย์ปฏิบัติการน้ำอัจฉริยะ พ.ศ.2564 ส่วนประมวลวิเคราะห์สถานการณ์น้ำแขวงถนนนครไชยศรี เขตดุสิต กรุงเทพมหานคร - [7801]	12,000,000	12,000,000	0
6	(137) ปรับปรุงระบบติดตามและแสดงผลศูนย์ปฏิบัติการน้ำอัจฉริยะ ส่วนประมวลวิเคราะห์สถานการณ์น้ำ แขวงถนนนครไชยศรี เขตดุสิต กรุงเทพมหานคร - [8460]	10,000,000	10,000,000	0
7	(138) โครงการปรับปรุงซ่อมแซมระบบโทรมาตร ลุ่มน้ำเจ้าพระยา แขวงถนนนครไชยศรี เขตดุสิต กรุงเทพมหานคร - [8461]	25,398,000	25,387,600	10,400
8	(136) โครงการพัฒนาระบบตรวจวัดระดับน้ำแบบการมีส่วนร่วม พ.ศ. 2564 ส่วนประมวลวิเคราะห์สถานการณ์น้ำ แขวงถนนนครไชยศรี เขตดุสิต กรุงเทพมหานคร - [8459]	12,400,000	12,400,000	0
	ส่วนอุทกวิทยา	4,608,000	4,608,000	0
9	(1.4608) งานจ้างเหมาบำรุงรักษาสถานีตรวจวัดคุณภาพน้ำ ปี 2564 แขวงถนนนครไชยศรี เขตดุสิต กรุงเทพมหานคร - [7105]	4,608,000	4,608,000	0
	ส่วนปรับปรุงบำรุงรักษา	2,000,000	2,000,000	0
10	(1.36) การพัฒนาแอปพลิเคชันสำหรับตรวจสอบสภาพและประเมินอาคารทิวงานชลประทาน : ฝ่าย แขวงถนนนครไชยศรี เขตดุสิต กรุงเทพมหานคร - [2484]	2,000,000	2,000,000	0

รายการตาม พ.ร.บ. ปี 2564 ที่ยังไม่ได้รับการโอนจัดสรร

ลำดับที่	ชื่องาน / ประมาณการ	งบประมาณตามประมาณการ		
		รวม	จ้างเหมา	ดำเนินการเอง
	ส่วนความปลอดภัยเขื่อน	76,647,400	65,000,000	11,647,400
11	(22) โครงการจัดทำแผนปฏิบัติการกรณีฉุกเฉิน (EAP) เขื่อนคลองหลวงรัชชโลทร จ.ชลบุรี พ.ศ.2564 - [2573]	20,000,000	20,000,000	0
12	(23) โครงการจัดทำแผนปฏิบัติการกรณีฉุกเฉิน (EAP) เขื่อนลำปาว จ.กาฬสินธุ์ พ.ศ.2564 - [2574]	25,000,000	25,000,000	0
13	(21) ค่าศึกษา สํารวจ ออกแบบ งานจัดการด้านความปลอดภัยเขื่อน สำนักบริหารจัดการน้ำและอุทกวิทยา จังหวัดกรุงเทพมหานคร พ.ศ.2564 - [2572]	11,647,400	0	11,647,400
14	(24) โครงการจัดทำแผนปฏิบัติการกรณีฉุกเฉิน (EAP) เขื่อนหนองปลาไหล จ.ระยอง พ.ศ.2564 - [2575]	20,000,000	20,000,000	0
	ส่วนการใช้น้ำชลประทาน	2,576,000	2,531,000	45,000
15	(1.191) งานซ่อมแซมถนนลาดยางภายในสถานีทดลองการใช้น้ำชลประทานที่ 6 (เพชรบุรี) ตำบลดอนขุนห้วย อำเภอชะอำ จังหวัดเพชรบุรี - [1558]	2,576,000	2,531,000	45,000
	ศูนย์อุทกวิทยาและบริหารน้ำภาคตะวันออก	180,000	0	180,000
16	(1.16) ค่าดำเนินการสำรวจแผนที่ภาพถ่ายทางอากาศโดยใช้โดรน ศูนย์อุทกวิทยาชลประทานภาคตะวันออก พ.ศ.2564 จังหวัดชลบุรี - [2464]	180,000	0	180,000

หมายเหตุ : ส่วนประมวลวิเคราะห์สถานการณ์น้ำ (งานจ้างเหมา+ดำเนินการเอง ได้รับการโอนจัดสรรเฉพาะส่วนที่ดำเนินการเอง)

ผลการเบิกจ่ายงบรายจ่ายลงทุน (พ.ร.บ. 2564) สำนักบริหารจัดการน้ำและอุทกวิทยา
ข้อมูลระบบติดตาม BID-NEW (CEN-PROJECT) ณ วันที่ 16 ธันวาคม 2563

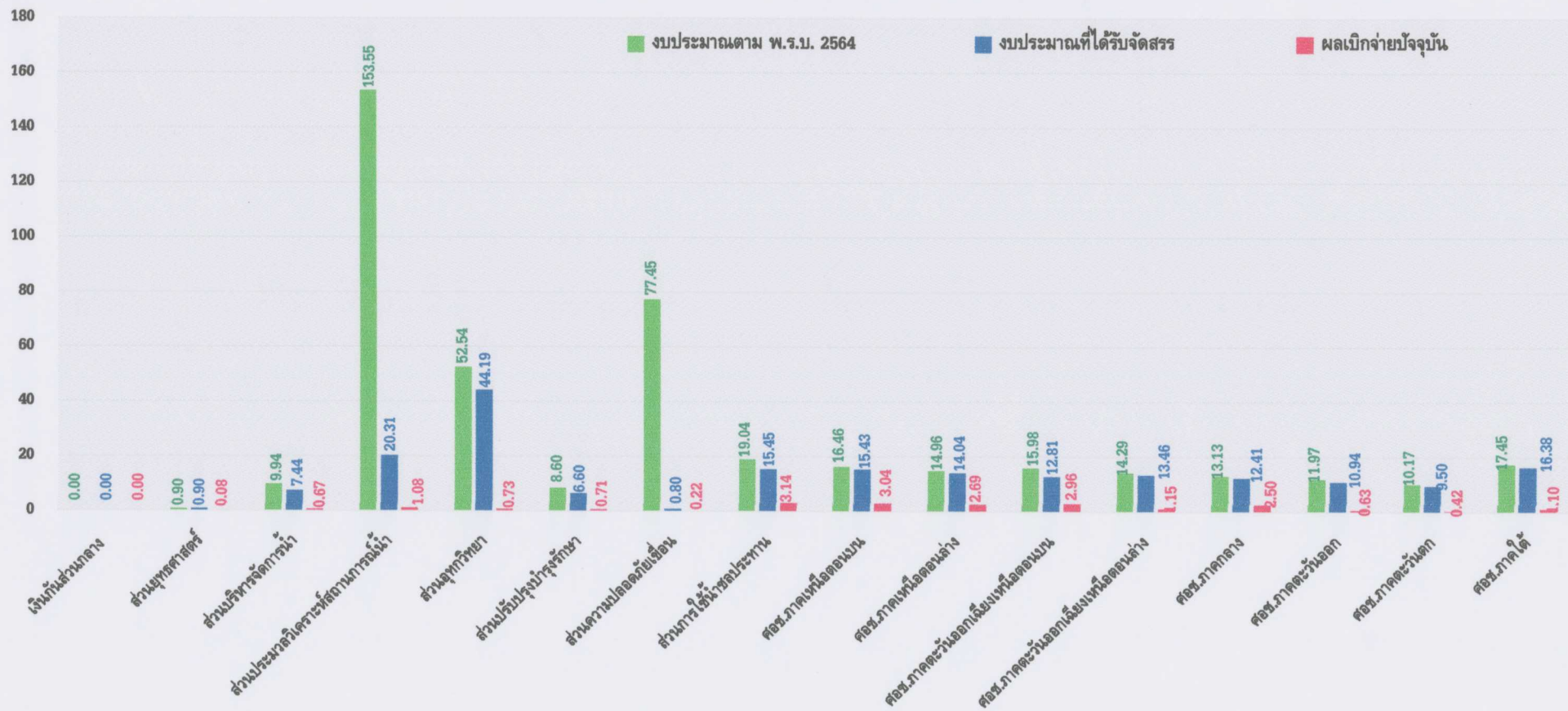

ผลการเบิกจ่ายงบรายจ่ายลงทุน (พ.ร.บ. 63) สำนักบริหารจัดการน้ำและอุทกวิทยา

ข้อมูลระบบติดตาม BID-NEW (CEN-PROJECT) ณ วันที่ 16 ธันวาคม 2563

