

สำนักงานชลประทานที่ ๑ ฝ่ายบริหารทั่วไป (งานธุรการ) รับที่ E ๕๐๑๘/๒๕๖๓ วันที่ ๙ พ.ย. ๒๕๖๓

เรื่อง การออกโฉนดที่ดินที่งอกที่มีแนวเขตติดแม่น้ำปิง

เรียน ผส.ชป.๑	กำหนด
✓ เพื่อโปรดพิจารณา	ด้วยนางนิตยีสินี จิราธิวัฒน์ ได้ยื่นคำร้องขอรังวัด
เพื่อโปรดดำเนินการ	ออกโฉนดที่ดินที่งอกริมตลิ่ง โดยอ้างว่าเป็นที่ดินที่งอก
เพื่อโปรดทราบ	มาจากโฉนดที่ดินเลขที่ ๒๓๗ ตำบลวัดเกต อำเภอมือง
เชียงใหม่ จังหวัดเชียงใหม่	ซึ่งกองเทคโนโลยีฯ ทำแผนที่ กรมที่ดินได้มีการอ่าน แปล

ตีความภาพถ่ายทางอากาศบริเวณที่ขออกโฉนดที่ดินแปลงนี้แล้วปรากฏว่าเป็นบ้าน/หมู่บ้าน (U๒) และเป็นแหล่งน้ำธรรมชาติ (W๑)

ในการนี้ สำนักงานที่ดินจังหวัดเชียงใหม่ ขอความอนุเคราะห์ตรวจสอบระดับน้ำบริเวณที่ขออกโฉนดที่ดิน(ที่งอก) ดังกล่าว ว่าในรอบ ๑๐ ปี ที่ผ่านมานับแต่วันที่ได้มีการออกโฉนดที่ดิน ๒๓๗ ตำบลวัดเกต อำเภอมืองเชียงใหม่ จังหวัดเชียงใหม่ เป็นบริเวณน้ำท่วมถึงหรือไม่อย่างไร และขอให้แจ้งผลการพิจารณาให้สำนักงานที่ดินจังหวัดเชียงใหม่ทราบด้วย ดังมีรายละเอียดตามหนังสือสำนักงานที่ดินจังหวัดเชียงใหม่ ที่ ชม ๐๐๒๐.๒/๑๖๕๙๖ ลงวันที่ ๓๐ ตุลาคม ๒๕๖๓ ที่แนบ

(นายปฐม สุริยกานต์)  
ผบ.ชป.๑

เรียน ผบ.ชป.๑ และ ผอ.ช. ทดเนวโง๓๐๗๗  
เพื่อโปรดพิจารณา

อโณ กุณโง  
(นายอโงวัฒน์ กุณโง)  
ผบ.ชป.๑ รักษาราชการแทน

ผส.ชป.๑ ๙ ๐ พ.ย. ๒๕๖๓

สำนักงานชลประทานที่ ๑  
รับที่ E 5018 / 2563  
วันที่ = 9 พ.ย. 2563



ที่ ชม ๐๐๒๐.๒/ ๑๕๕๖

สำนักงานที่ดินจังหวัดเชียงใหม่  
ถนนโชตนา ชม ๕๐๓๐๐

๓๐ ตุลาคม ๒๕๖๓

เรื่อง การออกโฉนดที่ดินที่งอกที่มีแนวเขตติดแม่น้ำปิง

เรียน ผู้อำนวยการสำนักงานชลประทานที่ ๑

- สิ่งที่ส่งมาด้วย ๑. สำเนาโฉนดที่ดินเลขที่ ๒๓๗ ตำบลวัดเกต อำเภอเมืองเชียงใหม่ จังหวัดเชียงใหม่ จำนวน ๑ ฉบับ
๒. สำเนาระวางแผนที่รูปถ่ายทางอากาศ มาตรฐาน 1 : 1000 หมายเลข 4846 IV.0076-6 จำนวน ๑ ฉบับ
๓. สำเนาผลการอ่าน แปล ตีความภาพถ่ายทางอากาศ จำนวน ๑ ชุด

ด้วยนางนิตยสินี จิราธิวัฒน์ ได้ยื่นคำขอรังวัดออกโฉนดที่ดินที่งอกริมตลิ่ง ตามมาตรา ๑๓๐๘ แห่งประมวลกฎหมายแพ่งและพาณิชย์ โดยอ้างว่าเป็นที่ดินที่งอกมาจากโฉนดที่ดินเลขที่ ๒๓๗ ตำบลวัดเกต อำเภอเมืองเชียงใหม่ จังหวัดเชียงใหม่ ซึ่งกองเทคโนโลยี ทำแผนที่ กรมที่ดิน ได้มีการอ่าน แปล ตีความภาพถ่ายทางอากาศบริเวณที่ขอรังวัดออกโฉนดที่ดินแปลงนี้แล้วปรากฏว่าเป็นบ้าน/หมู่บ้าน (U2) และแหล่งน้ำธรรมชาติ (W1) รายละเอียดปรากฏตามเอกสารที่ได้ส่งมาพร้อมนี้

สำนักงานที่ดินจังหวัดเชียงใหม่ ขอความอนุเคราะห์ตรวจสอบระดับน้ำบริเวณที่ขอรังวัดออกโฉนดที่ดิน(ที่งอก) ดังกล่าว ว่าในรอบ ๑๐ ปีที่ผ่านมานับแต่วันที่ได้มีการออกโฉนดที่ดินเลขที่ ๒๓๗ ตำบลวัดเกต อำเภอเมืองเชียงใหม่ จังหวัดเชียงใหม่ เป็นบริเวณน้ำท่วมถึงหรือไม่ อย่างไร ผลเป็นประการใด ขอได้โปรดแจ้งให้ทราบด้วย เพื่อจะได้พิจารณาดำเนินการในส่วนที่เกี่ยวข้องต่อไป

จึงเรียนมาเพื่อโปรดพิจารณาและดำเนินการ

ขอแสดงความนับถือ

(นายสุพัฒน์ ปักชาจันท์)  
เจ้าพนักงานที่ดินจังหวัดเชียงใหม่

ฝ่ายทะเบียน (พิมพ์รัตน์)  
โทร ๐ ๕๓๑๑ ๒๙๘๓ - ๔  
โทรสาร ๐ ๕๓๑๑ ๒๙๘๖











00 ม.บ

400

ระวาง

๓๓๘๓

300

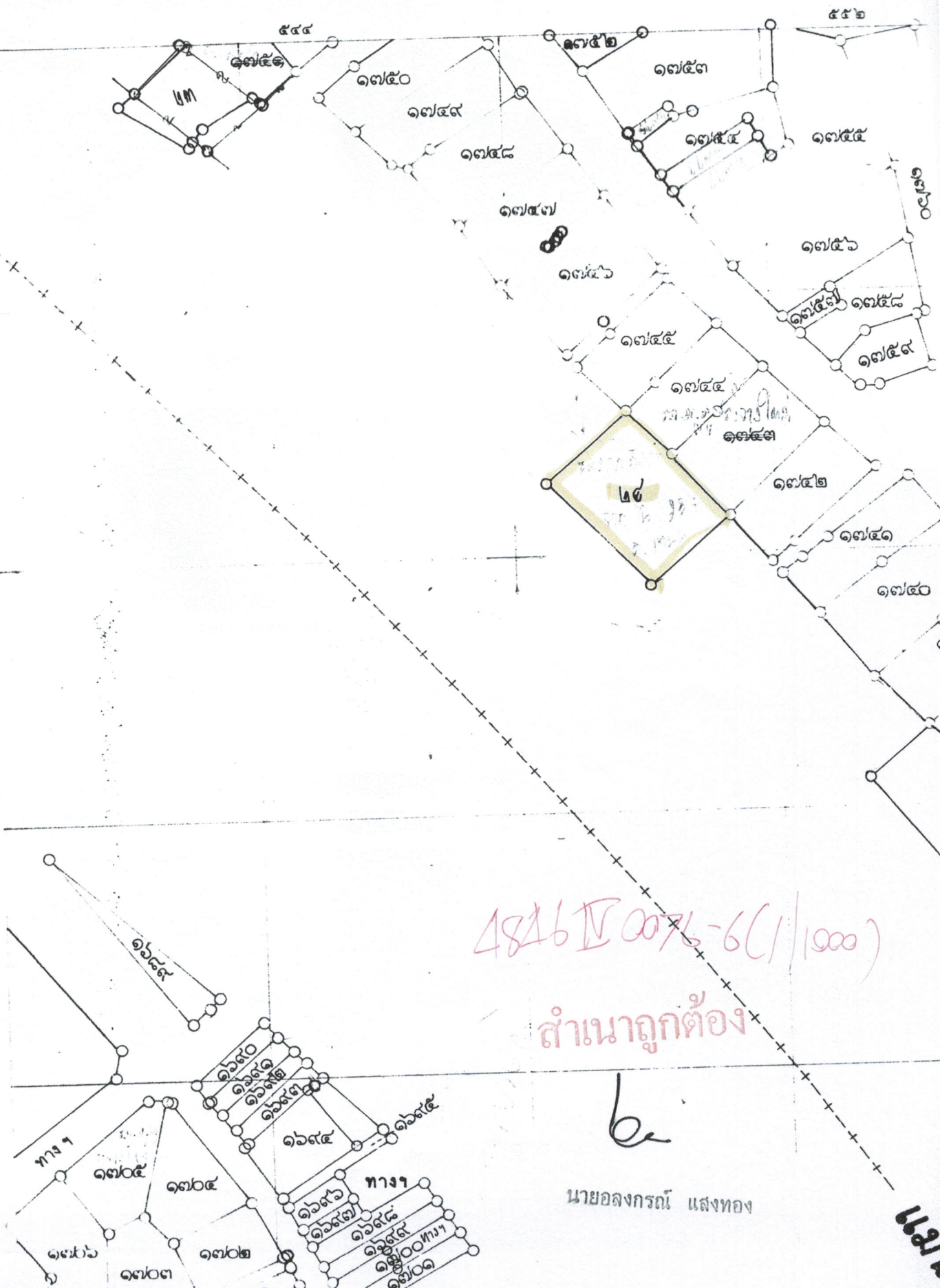

4816 IV ๐๐๗๖-6(1/1๐๐๐)

สำเนาถูกต้อง

๒

นายอลงกรณ์ แสงทอง

แผนที่



รายงานผลการอ่าน แพล ตีความภาพถ่ายทางอากาศ

บริเวณที่ขออนุญาตที่ดินที่มีอาณาเขตติดต่อแม่น้ำปิง  
จากหลักฐานโฉนดที่ดิน เลขที่ ๒๓๗ ตำบลวัดเกต อำเภอเมืองเชียงใหม่ จังหวัดเชียงใหม่  
รายงานนิตยสารนี้ จีราธิวัฒน์ ระวัง 4846 IV 0076

โดย

ส่วนวางผังแผนที่ด้วยรูปถ่ายทางอากาศ  
กองเทคโนโลยีทำแผนที่ กรมที่ดิน

พ.ศ. ๒๕๖๓



## สารบัญ

	หน้า
ความเป็นมา	๑
วัตถุประสงค์การอ่าน แพล ตีความภาพถ่ายทางอากาศ	๒
ขอบเขตการอ่าน แพล ตีความภาพถ่ายทางอากาศ	๒
อุปกรณ์และข้อมูลในการอ่านแปลฯ	๓
วิธีดำเนินการ	๓
ผลการอ่าน แพล ตีความภาพถ่ายทางอากาศ	๔
ผลการอ่าน แพล ตีความภาพถ่ายทางอากาศ จังหวัดเชียงใหม่ ปี พ.ศ. ๒๕๙๗	๕
มาตราส่วน ๑ : ๔,๐๐๐ ระวัง 4846 IV 0076	
ภาคผนวก	
- สำเนาหนังสือสำนักมาตรฐานการออกหนังสือสำคัญ ที่ มท ๐๕๑๖.๔/๒๗๑๘ ลงวันที่ ๓๐ พฤษภาคม ๒๕๖๒	๗
- สำเนาดำเนินการรูปแปลงที่ดินที่ขอให้ดำเนินการอ่าน แพล ตีความภาพถ่ายทางอากาศ อำเภอเมืองเชียงใหม่ จังหวัดเชียงใหม่	๘
- สำเนาคำสั่งกองเทคโนโลยีทำแผนที่ ที่ ๑๑/๒๕๖๒ ลงวันที่ ๒๒ พฤษภาคม ๒๕๖๒	๙



**รายงานผลการอ่าน แปล ตีความภาพถ่ายทางอากาศ  
บริเวณที่ขออนุญาตที่ดินที่มีอาณาเขตติดต่อแม่น้ำปิง  
จากหลักฐานโฉนดที่ดิน เลขที่ ๒๓๗ ตำบลวัดเกตุ อำเภอเมืองเชียงใหม่ จังหวัดเชียงใหม่  
รายงานนิติยลีนี จิราธิวัฒน์ ระวัง 4846 IV 0076**

ผลการอ่าน แปล ตีความภาพถ่ายทางอากาศนี้เป็นไปตามมติที่ประชุม ครั้งที่ ๑๙/๒๕๖๒ วันจันทร์ที่ ๒๓ ธันวาคม ๒๕๖๒ ของคณะกรรมการตรวจสอบผลการวิเคราะห์ อ่าน แปล ตีความภาพถ่ายทางอากาศ ตามคำสั่งกองเทคโนโลยีฯที่ ๑๑/๒๕๖๒ ลงวันที่ ๒๒ พฤษภาคม ๒๕๖๒

**ความเป็นมา**

สำนักมาตรฐานการออกหนังสือสำคัญ มีหนังสือ ที่ มท ๐๕๑๖.๔/๒๗๑๘ ลงวันที่ ๓๐ พฤษภาคม ๒๕๖๒ แจ้งว่า จังหวัดเชียงใหม่ ได้ส่งเรื่องรวการออกโฉนดที่ดินที่มีอาณาเขตติดต่อแม่น้ำปิง จากหลักฐานโฉนดที่ดิน เลขที่ ๒๓๗ ตำบลวัดเกตุ อำเภอเมืองเชียงใหม่ จังหวัดเชียงใหม่ รายงานนิติยลีนี จิราธิวัฒน์ จำนวน ๑ แปลง เมื่อปรากฏว่าการรังวัดออกโฉนดที่ดินดังกล่าวมีอาณาเขตติดต่อกับแม่น้ำปิง และจังหวัดไม่มีข้อมูลทางวิทยาศาสตร์ให้ตรวจสอบขอบเขตแม่น้ำปิงกับที่ดินบริเวณที่ทำกรรังวัด ดังนั้น เพื่อให้จังหวัดเชียงใหม่ มีข้อมูลสำหรับประกอบการพิจารณาดำเนินการตามระเบียบกฎหมายที่เกี่ยวข้อง เห็นควรอนุโลมปฏิบัติ ตามนัยมาตรา ๕๖/๑ แห่งประมวลกฎหมายที่ดิน ด้วยการแสดงขอบเขตแม่น้ำปิงโดยประมาณลงในบริเวณ แปลงที่ดิน และได้จัดทำข้อมูลตำแหน่งรูปแปลงที่ดินในรูปแบบข้อมูล Digital โดยใช้ข้อมูลจากรูปแผนที่ สำหรับการลงระวาง (ร.ว. ๙) ของจังหวัด จึงขอให้กองเทคโนโลยีฯที่ดำเนินการอ่าน แปล ตีความ ภาพถ่ายทางอากาศ โดยใช้ข้อมูลจากภาพถ่ายทางอากาศโครงการ WWS (พ.ศ. ๒๕๔๕ - พ.ศ. ๒๕๔๙) ของกรมแผนที่ทหารหรือภาพถ่ายทางอากาศโครงการอื่นที่มีการบินถ่ายภาพเป็นครั้งแรกในบริเวณดังกล่าว เพื่อจัดส่งให้จังหวัดเชียงใหม่ใช้เป็นข้อมูลประกอบการตรวจสอบต่อไป

ทั้งนี้สำนักมาตรฐานการออกหนังสือสำคัญ ได้จัดส่งเอกสารที่เกี่ยวข้อง ดังนี้

๑. ตำแหน่งรูปแปลงที่ดินที่ขอให้ดำเนินการอ่าน แปล ตีความรูปถ่ายทางอากาศ อำเภอเมืองเชียงใหม่ จังหวัดเชียงใหม่ ซึ่งได้จัดทำขึ้นโดยวิธีการดิจิทัลรูปแปลงที่ดินที่สร้างจากรูปแผนที่กระดาษบางประกอบการลงระวาง (ร.ว. ๙) มาตราส่วน ๑ : ๑,๐๐๐ ระวัง 4846 IV 0076-6 ขนาด A4 จำนวน ๑ หน้า
๒. แผนที่ข้อมูลดิจิทัลแสดงตำแหน่งรูปแปลงที่ดิน จำนวน ๑ แปลง
๓. สำเนาแผนที่รูปถ่ายทางอากาศสีแสดงตำแหน่งรูปแปลงที่ดิน ขนาด A4 จำนวน ๑ หน้า



### วัตถุประสงค์การอ่าน แปล ตีความภาพถ่ายทางอากาศ

เพื่อใช้เป็นข้อมูลประกอบการพิจารณาการขอก่อโครงการที่ดินที่มีอาณาเขตติดต่อแม่น้ำปิง จากหลักฐาน  
โฉนดที่ดิน เลขที่ ๒๓๗ ตำบลวัดเกต อำเภอเมืองเชียงใหม่ จังหวัดเชียงใหม่ รายงานนิตยสาร จีราธิวัฒน์

### ขอบเขตการอ่าน แปล ตีความภาพถ่ายทางอากาศ

อ่าน แปล ตีความภาพถ่ายทางอากาศ ปี พ.ศ. ๒๕๙๗ จังหวัดเชียงใหม่ ราว 4846 IV 0076 บริเวณที่ขอ  
ออกโฉนดที่ดินที่มีอาณาเขตติดต่อแม่น้ำปิง จากหลักฐานโฉนดที่ดิน เลขที่ ๒๓๗ ตำบลวัดเกต อำเภอเมืองเชียงใหม่  
จังหวัดเชียงใหม่ รายงานนิตยสาร จีราธิวัฒน์ จำนวน ๑ แปลง ภายในขอบเขตรูปแปลงที่ดินที่สำนักมาตรฐาน  
การออกหนังสือสำคัญ ได้ส่งมาพร้อมหนังสือ ที่ มท ๐๕๑๖.๔/๒๗๑๘ ลงวันที่ ๓๐ พฤษภาคม ๒๕๖๒  
ดังภาพที่ ๑

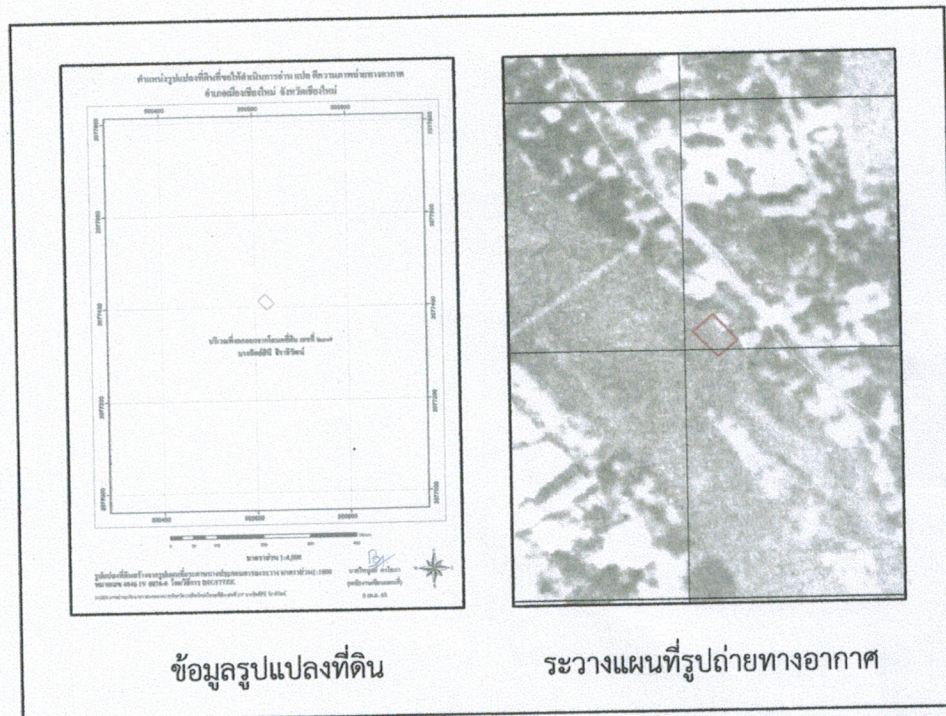

ภาพที่ ๑ แสดงตำแหน่งรูปแปลงที่ดิน บนระวางแผนที่รูปถ่ายทางอากาศ ปี พ.ศ. ๒๕๙๗  
ราว 4846 IV 0076



### อุปกรณ์และข้อมูลในการอ่านแปลฯ

- เครื่องมองภาพสามมิติแบบกระจก (Mirror Stereoscope)
- เครื่องมองภาพสามมิติแบบกระเป๋า (Pocket Stereoscope)
- โต๊ะแสง
- ดินสอสีเขียนภาพ
- อุปกรณ์คอมพิวเตอร์
- โปรแกรมการทำงานด้าน Photogrammetry (โปรแกรม Erdas)
- เครื่องพิมพ์แผนที่ (Plotter) ขนาด A0
- ข้อมูลภาพถ่ายทางอากาศ และแผนที่

- ภาพถ่ายทางอากาศ ๙" X ๙" ปี พ.ศ. ๒๔๙๗ มาตรฐาน ๑ : ๕๐,๐๐๐ โครงการ VV WWS M 79 AMS 18 JAN 54 119 หมายเลข ๑๓๐๘๒ และหมายเลข ๑๓๐๘๓
- ภาพถ่ายทางอากาศ ๙" X ๙" ปี พ.ศ. ๒๕๑๙ มาตรฐาน ๑ : ๑๕,๐๐๐ โครงการ N.S. 3 N 3 5/12/19 หมายเลข ๐๕๕ และหมายเลข ๐๕๖ (ข้อมูลประกอบ)
- ภาพถ่ายทางอากาศ ๙" X ๙" ปี พ.ศ. ๒๕๒๙ มาตรฐาน ๑ : ๒๔,๐๐๐ โครงการ L.T. RUN 45 ROLL 8 23.1.1986 หมายเลข ๑๐๑ และหมายเลข ๑๐๕ (ข้อมูลประกอบ)
- แผนที่ภูมิประเทศ อำเภอสันทราย ระวัง 4846 IV มาตรฐาน ๑ : ๕๐,๐๐๐ ลำดับชุด L7017

### วิธีดำเนินการ

๑. จัดสร้างระวางแผนที่รูปถ่ายทางอากาศ ปี พ.ศ. ๒๔๙๗ มาตรฐาน ๑ : ๔,๐๐๐ จังหวัดเชียงใหม่ ระวัง 4846 IV 0076 (ส่วนสร้างระวางแผนที่รูปถ่ายทางอากาศดำเนินการ)
๒. นำเข้าตำแหน่งรูปแปลงที่ดินระบบดิจิทัล (Digital) ที่สำนักมาตรฐานการออกหนังสือสำคัญได้ส่งมาพร้อมหนังสือ ที่ มท ๐๕๑๖.๔/๒๗๑๘ ลงวันที่ ๓๐ พฤษภาคม ๒๕๖๒
๓. อ่าน แปล ดีความภาพถ่ายทางอากาศ จากภาพถ่ายทางอากาศ ขนาด ๙" X ๙" ปี พ.ศ. ๒๔๙๗ จังหวัดเชียงใหม่ มาตรฐาน ๑ : ๕๐,๐๐๐ โครงการ VV WWS M 79 AMS 18 JAN 54 119 หมายเลข ๑๓๐๘๒ และหมายเลข ๑๓๐๘๓ ซึ่งเป็นข้อมูล ณ วันที่ทำการบินถ่ายภาพทางอากาศ เมื่อวันที่ ๑๘ มกราคม ๒๔๙๗ โดยใช้เครื่องมองภาพสามมิติแบบกระจก (Mirror Stereoscope) และเครื่องมองภาพสามมิติแบบกระเป๋า (Pocket Stereoscope) และกันขอบเขตลักษณะการใช้ประโยชน์ที่ดินบนระวางแผนที่รูปถ่ายทางอากาศ ปี พ.ศ. ๒๔๙๗ มาตรฐาน ๑ : ๔,๐๐๐ จังหวัดเชียงใหม่ ระวัง 4846 IV 0076
๔. ทบทวนและตรวจสอบผลการอ่าน แปล ดีความภาพถ่ายทางอากาศ
๕. นำเข้าข้อมูลผลการอ่าน แปล ดีความภาพถ่ายทางอากาศ ที่ได้จาก ข้อ ๓. และ ข้อ ๔. ให้เป็นระบบดิจิทัล (Digital) ด้วยโปรแกรม Erdas



- ๖. พล็อตข้อมูลรูปแปลงที่ดินที่เป็นระบบดิจิทัล (Digital) ตาม ข้อ ๒. และผลการอ่าน แปล ตีความภาพถ่ายทางอากาศ ตาม ข้อ ๕. ลงบนแผ่นทับระวาง (Overlay) ของปี พ.ศ. ๒๕๙๗ ด้วยโปรแกรม Erdas
- ๗. จัดทำรายงานประกอบผลการอ่านแปลฯ
- ๘. คณะกรรมการตรวจสอบผลการวิเคราะห์ อ่าน แปล ตีความภาพถ่ายทางอากาศ ตามคำสั่งกองเทคโนโลยีทำแผนที่ ที่ ๑๑/๒๕๖๒ ลงวันที่ ๒๒ พฤษภาคม ๒๕๖๒ ประชุมและรับรองผลฯ

**ผลการอ่าน แปล ตีความภาพถ่ายทางอากาศ**

ระวาง 4846 IV 0076 จังหวัดเชียงใหม่ บริเวณที่ขออนุญาตที่ดินที่มีอาณาเขตติดต่อแม่น้ำปิง จากหลักฐานโฉนดที่ดิน เลขที่ ๒๓๗ ตำบลวัดเกต อำเภอเมืองเชียงใหม่ จังหวัดเชียงใหม่ รายงานนิตยสารนี้ จีราอีวัฒน์ จำนวน ๑ แปลง ปี พ.ศ. ๒๕๙๗ พื้นที่ส่วนใหญ่ของแปลงที่ดินปรากฏเป็นแหล่งน้ำธรรมชาติ (W1) และทางด้านทิศตะวันออกปรากฏเป็นบ้าน/หมู่บ้าน (U2) ดังภาพที่ ๒

หมายเหตุ สัญลักษณ์ในรายงานผลการอ่านแปลฯ ใช้ตามสัญลักษณ์การจำแนกการใช้ประโยชน์ที่ดินของคณะกรรมการอ่านภาพถ่ายทางอากาศ ของ กพร.

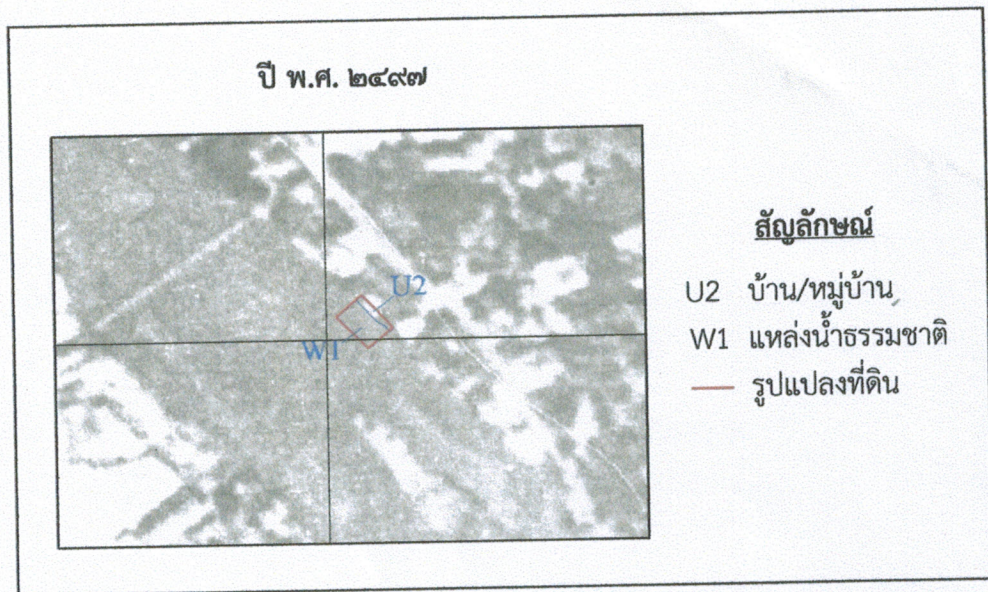

ภาพที่ ๒ ผลการอ่าน แปล ตีความภาพถ่ายทางอากาศ ระวาง 4846 IV 0076



# เชียงใหม่

## ระวาง 4846 IV 0076

รับรองตามมติที่ประชุมคณะกรรมการตรวจสอบผลการวิเคราะห์ อ่าน แพล ดิจิตอลภาพถ่ายทางอากาศ  
ครั้งที่ 19/2562 เมื่อวันที่ 23 ธันวาคม 2562

500000 E  
2075000 N



ข้อมูลนี้จัดทำขึ้นโดยกรมแผนที่ทหาร โดยใช้อุปกรณ์ GPS และภาพถ่ายทางอากาศปี ๒๕๖๒  
ข้อมูลนี้จัดทำขึ้นโดยกรมแผนที่ทหาร โดยใช้อุปกรณ์ GPS และภาพถ่ายทางอากาศปี ๒๕๖๒

มาตราส่วน ๑ : ๔,๐๐๐

รูปถ่ายทางอากาศ

VV WWS M 79 AMS 18 JAN 54 119 No. 13083

เอกสารนี้ไม่มีราคา อย. มท.๖๓ ตามมติคณะรัฐมนตรี

สัญลักษณ์  
U2 บ้านชุมชน  
W1 แหล่งน้ำธรรมชาติ  
— รูปแปลงที่ดิน

500000 E  
2075000 N  
แปลโดย  
กองเทคโนโลยีสารสนเทศ กรมที่ดิน  
พ.ศ. 2563

ผลการอ่าน แพล ดิจิตอลภาพถ่ายทางอากาศ จังหวัดเชียงใหม่  
มาตราส่วน ๑ : ๔,๐๐๐ ปี พ.ศ. ๒๕๔๗ ระวาง 4846 IV 0076

ผลการอ่านแปลนี้ เป็นไปตามมติที่ประชุม  
ของคณะกรรมการตรวจสอบผลการวิเคราะห์ อ่าน แพล ดิจิตอลภาพถ่ายทางอากาศ  
ตามคำสั่งกองเทคโนโลยีสารสนเทศ ที่ ๑๑/๒๕๖๒ ลงวันที่ ๒๒ พฤษภาคม ๒๕๖๒



ภาคผนวก



กองเทคโนโลยีทำแผนที่  
เลขรับ ๗๗  
วันที่ ๓๐ พ.ค. ๒๕๖๒  
เวลา ๑๕.๕๕



# บันทึกข้อความ

ส่วนราชการ...สำนักมาตรฐานการออกหนังสือสำคัญ ส่วนบริหารงานรังวัดฯ โทร. ๐ ๒๕๐๓ ๓๓๙๕๔

ที่ มท ๐๕๑๖.๔/๒๗๑๙ วันที่ ๓๐ พฤษภาคม ๒๕๖๒ ส่วนรังเครื่องแผนที่ด้วยรูปถ่ายทางอากาศ

เรื่อง การออกโฉนดที่ดินที่งอกมีแนวเขตติดแม่น้ำปิง เลขรับ ๓๕๑

เรียน ผู้อำนวยการกองเทคโนโลยีทำแผนที่ วันที่ ๓๐ พ.ค. ๒๕๖๒ เวลา ๐๘.๐๐

ด้วยจังหวัดเชียงใหม่ได้ส่งเรื่องราวการรังวัดออกโฉนดที่ดิน จากหลักฐานโฉนดที่ดินเลขที่ ๒๓๗ ตำบลวัดเกต อำเภอเมืองเชียงใหม่ จังหวัดเชียงใหม่ รายงานนิตยสินี จิราธิวัฒน์ ให้กรมที่ดินอ่าน แปล ดีความ ภาพถ่ายทางอากาศ บริเวณดังกล่าว เนื่องจากผลการรังวัดแปลงที่ดินมีอาณาเขตติดต่อแม่น้ำปิงซึ่งต้องตรวจ พิสูจน์สถานะของที่ดินว่าเป็นสาธารณสมบัติของแผ่นดินหรือไม่

สำนักมาตรฐานการออกหนังสือสำคัญพิจารณาจากข้อมูลตามที่จังหวัดรายงานแล้วปรากฏว่า การรังวัดออกโฉนดที่ดินดังกล่าวมีอาณาเขตติดต่อกับแม่น้ำปิง และจังหวัดไม่มีข้อมูลทางวิทยาศาสตร์ ให้ตรวจสอบขอบเขตแม่น้ำปิงกับที่ดินบริเวณที่ทำการรังวัด ดังนั้น เพื่อให้จังหวัดเชียงใหม่มีข้อมูลสำหรับ ประกอบการพิจารณาดำเนินการตามระเบียบกฎหมายที่เกี่ยวข้อง เห็นควรอนุโลมปฏิบัติตามนัยมาตรา ๕๖/๑ แห่งประมวลกฎหมายที่ดิน ด้วยการแสดงขอบเขตแม่น้ำปิงโดยประมาณลงในบริเวณแปลงที่ดินตามข้อมูล ผลการรังวัดออกโฉนดที่ดินจากรูปแผนที่สำหรับการลงระวาง (ร.ว. ๙) ที่ได้จัดทำเป็นข้อมูล Digital แล้วลงใน ระวางแผนที่ภาพถ่ายทางอากาศ หมายเลข 4846 IV 0076 ซึ่งจัดสร้างจากข้อมูลภาพถ่ายทางอากาศโครงการ WWWS (พ.ศ. ๒๕๔๕ - ๒๕๔๙) ของกรมแผนที่ทหารหรือภาพถ่ายทางอากาศโครงการอื่นที่มีการบินถ่ายภาพเป็นครั้งแรก เพื่อจัดส่งให้จังหวัดเชียงใหม่ใช้เป็นข้อมูลประกอบการตรวจสอบต่อไป

จึงเรียนมาเพื่อโปรดพิจารณาดำเนินการ

(นางชุตินิมา สุนยชคณิต)  
ผู้อำนวยการส่วนบริหารงานรังวัดทำแผนที่เบื้องต้นออกโฉนดที่ดิน วิชาการการแทน  
ผู้อำนวยการสำนักมาตรฐานการออกหนังสือสำคัญ

เรียน ผู้อำนวยการกองเทคโนโลยีทำแผนที่  
เห็นควรส่งเรื่องให้ กทผ. .... ดำเนินการ

- ทราบ  
- กทผ. .... / ดำเนินการ

(นางสาวสาคร ดั่งสุด)  
หัวหน้าฝ่ายบริหารทั่วไป  
๓๐ พ.ค. ๒๕๖๒

(นายเอกสิทธิ์ ชนสิทธิ์)  
ผู้อำนวยการกองเทคโนโลยีทำแผนที่  
๓๐ พ.ค. ๒๕๖๒

กทผ. ๕๖

๒๕๖๒/๑๐-๓๑/๕๓๗

ทรง/คุณวรวุฒ  
ดิษฐ์มิตร



# ตำแหน่งรูปแปลงที่ดินที่ขอให้ดำเนินการอ่าน แปล ตีความภาพถ่ายทางอากาศ อำเภอเมืองเชียงใหม่ จังหวัดเชียงใหม่

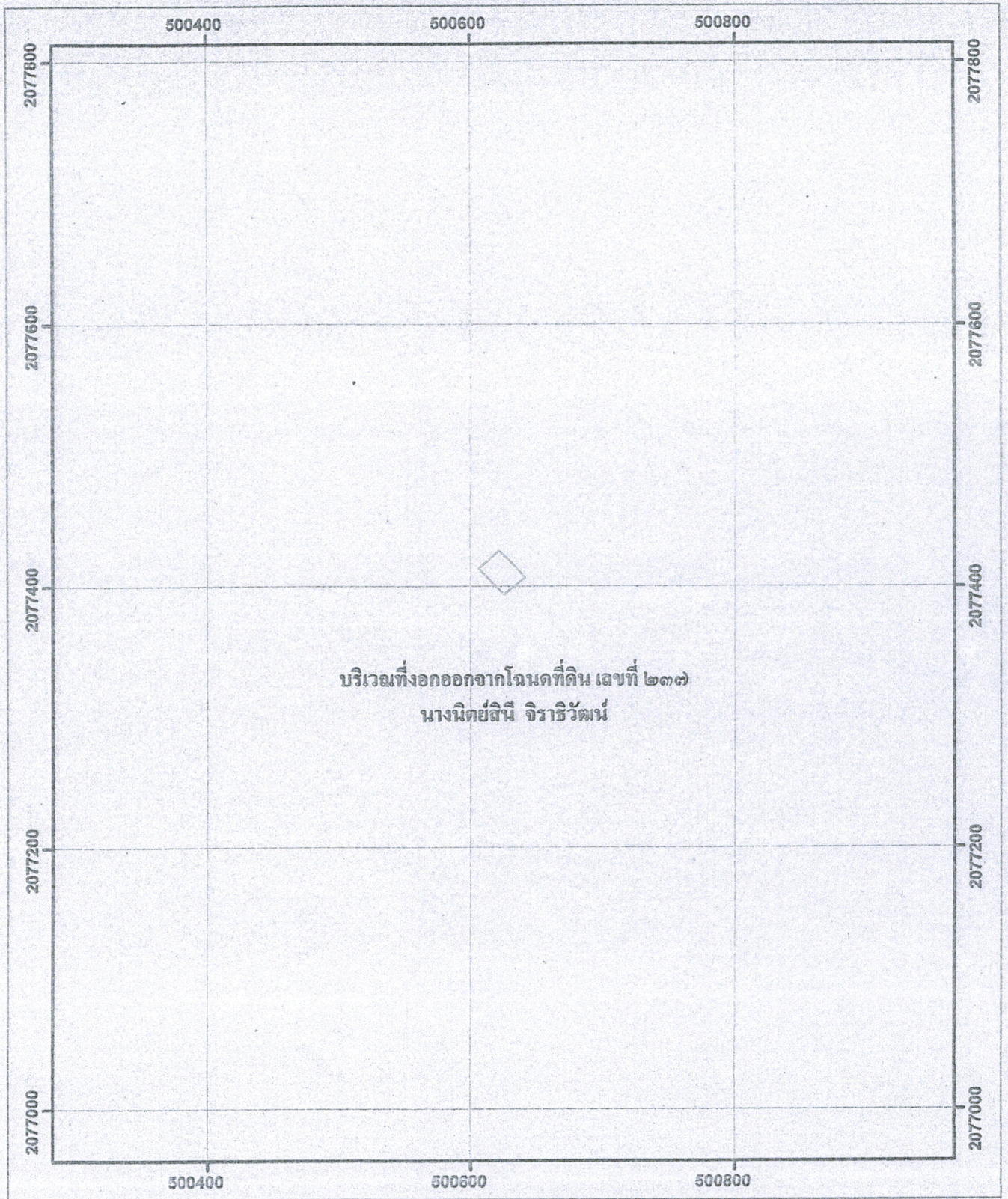

บริเวณที่งอกออกจากโฉนดที่ดิน เลขที่ ๒๓๗  
นางนิตยลีนี จิราธิวัฒน์

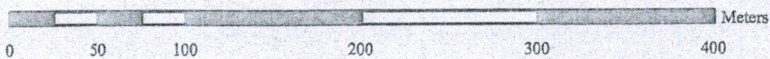

มาตราส่วน 1:4,000

*Boj*  
นายไพบูลย์ ตรีโสภา

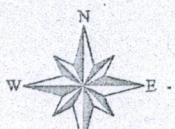





## คำสั่งกองเทคโนโลยีทำแผนที่

ที่ ๑๑ / ๒๕๖๒

เรื่อง แต่งตั้งคณะกรรมการตรวจสอบผลการวิเคราะห์ อ่าน แพล ทีวีความภ่ายทางอากาศ

เพื่อให้การอ่าน แพล ทีวีความภ่ายทางอากาศของกองเทคโนโลยีทำแผนที่เป็นไปด้วยความรอบคอบ มีประสิทธิภาพ ตามหลักวิชาการ ตามหลักเกณฑ์ แนวทางหรือข้อปฏิบัติเกี่ยวกับการอ่าน แพล ทีวีความภ่ายทางอากาศ ของคณะอนุกรรมการการอ่านภ่ายทางอากาศ ในคณะกรรมการแก้ไขปัญหาการบุกรุกที่ดินของรัฐ (กบร.) และเพื่อให้การแต่งตั้งคณะกรรมการตรวจสอบผลการวิเคราะห์ อ่าน แพล ทีวีความภ่ายทางอากาศเป็นปัจจุบัน จึงให้ยกเลิกคำสั่งกองเทคโนโลยีทำแผนที่ ที่ ๓๓/๒๕๖๑ ลงวันที่ ๒๒ พฤศจิกายน ๒๕๖๑ เรื่อง แต่งตั้งคณะกรรมการตรวจสอบผลการวิเคราะห์ อ่าน แพล ทีวีความภ่ายทางอากาศ และให้ใช้คำสั่งนี้แทน ประกอบด้วย

- |   |                         |
|---|-------------------------|
| ๑. ผู้เชี่ยวชาญเฉพาะด้านการทำแผนที่ภ่าย   | ประธานกรรมการ           |
| ๒. ผู้อำนวยการส่วนสร้างระวางแผนที่รูปภ่ายทางอากาศ   | กรรมการ                 |
| ๓. ผู้อำนวยการส่วนวางโครงแผนที่ด้วยรูปภ่ายทางอากาศ  | กรรมการ                 |
| ๔. หัวหน้ากลุ่มงานสร้างระวางแผนที่รูปภ่ายทางอากาศ<br>ส่วนสร้างระวางแผนที่รูปภ่ายทางอากาศ                  | กรรมการ                 |
| ๕. หัวหน้ากลุ่มงานบริการระวางแผนที่รูปภ่ายทางอากาศ<br>ส่วนสร้างระวางแผนที่รูปภ่ายทางอากาศ                 | กรรมการ                 |
| ๖. หัวหน้ากลุ่มปฏิบัติการและตรวจสอบรูปภ่ายทางอากาศ<br>ส่วนสร้างระวางแผนที่รูปภ่ายทางอากาศ                 | กรรมการ                 |
| ๗. หัวหน้ากลุ่มวางโครงข่ายสามเหลี่ยมทางอากาศและจัดการภูมิสารสนเทศ<br>ส่วนวางโครงแผนที่ด้วยรูปภ่ายทางอากาศ | กรรมการ                 |
| ๘. หัวหน้ากลุ่มอ่านแปลภ่าย ๑<br>ส่วนวางโครงแผนที่ด้วยรูปภ่ายทางอากาศ                                      | กรรมการ                 |
| ๙. หัวหน้ากลุ่มอ่านแปลภ่าย ๒<br>ส่วนวางโครงแผนที่ด้วยรูปภ่ายทางอากาศ                                      | กรรมการ<br>และเลขานุการ |

ให้คณะกรรมการฯ มีอำนาจหน้าที่ในการตรวจสอบและวิเคราะห์ อ่าน แพล ทีวีความภ่ายทางอากาศ ของเจ้าหน้าที่ผู้ปฏิบัติงานฯ ให้เป็นไปด้วยความถูกต้อง เรียบร้อยอย่างมีประสิทธิภาพ และประสิทธิผล

ทั้งนี้ ตั้งแต่บัดนี้เป็นต้นไป

สั่ง ณ วันที่ ๒๒ พฤษภาคม พ.ศ. ๒๕๖๒

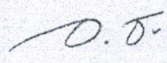
  
(นายเอกสิทธิ์ ชนษิตี)

ผู้อำนวยการกองเทคโนโลยีทำแผนที่