

สำนักงานชลประทานที่ ๑ ฝ่ายบริหารทั่วไป (งานธุรการ) รับที่ E ๕๐๑๙/๒๕๖๓ วันที่ ๙ พ.ย.๒๕๖๓

เรื่อง การออกโฉนดที่ดินที่งอกที่มีแนวเขตติดแม่น้ำปิง

เรียน ผส.ขป.๑	กำหนด
✓ เพื่อโปรดพิจารณา	
เพื่อโปรดดำเนินการ	
เพื่อโปรดทราบ	
ตำบลป่าตัน อำเภอเมืองเชียงใหม่ จังหวัดเชียงใหม่ ซึ่งกองเทคโนโลยีทำแผนที่	

กรมที่ดินได้มีการอ่าน แปล ตีความภาพถ่ายทางอากาศบริเวณที่ขออออกโฉนดที่ดินแปลงนี้แล้วปรากฏว่า เป็นแหล่งน้ำธรรมชาติ (W๑), สันทราย/หาดทราย (M๔๐๒)

ในการนี้ สำนักงานที่ดินจังหวัดเชียงใหม่ ขอความอนุเคราะห์ตรวจสอบระดับน้ำบริเวณที่ขออออกโฉนดที่ดิน(ที่งอก) ดังกล่าว ว่าในรอบ ๑๐ ปี ที่ผ่านมานับแต่วันที่ได้มีการออกโฉนดที่ดินเลขที่ ๒๕๓๒๐ และ ๒๕๕๗๑ ตำบลป่าตัน อำเภอเมืองเชียงใหม่ จังหวัดเชียงใหม่ เป็นบริเวณน้ำท่วมถึงหรือไม่อย่างไร และขอให้แจ้งผลการพิจารณาให้สำนักงานที่ดินจังหวัดเชียงใหม่ ทราบด้วย ดังมีรายละเอียดตามหนังสือสำนักงานที่ดินจังหวัดเชียงใหม่ ที่ ชม ๐๐๒๐.๒/๑๖๕๕๖ ลงวันที่ ๒๔ ตุลาคม ๒๕๖๓ ที่แนบ

(นายปฐม สุริยกานต์)
ผบท.ขป.๑

สืบ ผบ.ผ.๑ และ ผอช.ภาคเหนือตอนบน
เพื่อโปรดพิจารณาตรวจสอบ

อภิวัดน์ ภูมิไธสง
(นายอภิวัดน์ ภูมิไธสง)

ผจบ.ขป.๑ รักษาราชการแทน
ผส.ขป.๑ ๑๐ พ.ย. ๒๕๖๓



ที่ ชม ๐๐๒๐.๒/ ๑๖๕๕๖

สำนักงานที่ดินจังหวัดเชียงใหม่
ถนนโชตนา ชม ๕๐๓๐๐

๒๕ ตุลาคม ๒๕๖๓

เรื่อง การออกโฉนดที่ดินที่งอกที่มีแนวเขตติดแม่น้ำปิง

เรียน ผู้อำนวยการสำนักงานชลประทานที่ ๑

- สิ่งที่ส่งมาด้วย ๑.สำเนาโฉนดที่ดินเลขที่ ๒๕๓๒๐ และ ๒๕๕๗๑ ตำบลป่าตัน อำเภอเมืองเชียงใหม่ จังหวัดเชียงใหม่ จำนวน ๒ ฉบับ
- ๒.สำเนาระวางแผนที่รูปถ่ายทางอากาศ มาตรฐาน ๑ : ๑๐๐๐ หมายเลข 4746 IV 9882-15 จำนวน ๑ ฉบับ
- ๓.สำเนาผลการอ่าน แปล ตีความภาพถ่ายทางอากาศ จำนวน ๑ ชุด

ด้วยนางสาวณัฐิยา ตันตรานนท์ ได้ยื่นคำขอรังวัดออกโฉนดที่ดินที่งอกริมตลิ่ง ตามมาตรา ๑๓๐๘ แห่งประมวลกฎหมายแพ่งและพาณิชย์ โดยอ้างว่าเป็นที่ดินที่งอกมาจากโฉนดที่ดินเลขที่ ๒๕๓๒๐ และ ๒๕๕๗๑ ตำบลป่าตัน อำเภอเมืองเชียงใหม่ จังหวัดเชียงใหม่ ซึ่งกองเทคโนโลยีทำแผนที่ กรมที่ดิน ได้มีการอ่าน แปล ตีความภาพถ่ายทางอากาศบริเวณที่ขอกออกโฉนดที่ดินแปลงนี้แล้วปรากฏว่าเป็นแหล่งน้ำธรรมชาติ (W1), สันทราย/หาดทราย (M402) รายละเอียดปรากฏตามเอกสารที่ได้ส่งมาพร้อมนี้

สำนักงานที่ดินจังหวัดเชียงใหม่ ขอความอนุเคราะห์ตรวจสอบระดับน้ำบริเวณที่ขอกออกโฉนดที่ดิน(ที่งอก) ดังกล่าว ว่าในรอบ ๑๐ ปีที่ผ่านมานับแต่วันที่ได้มีการออกโฉนดที่ดินเลขที่ ๒๕๓๒๐ และ ๒๕๕๗๑ ตำบลป่าตัน อำเภอเมืองเชียงใหม่ จังหวัดเชียงใหม่ เป็นบริเวณน้ำท่วมถึงหรือไม่ อย่างไร ผลเป็นประการใดขอได้โปรดแจ้งให้ทราบด้วย เพื่อจะได้พิจารณาดำเนินการในส่วนที่เกี่ยวข้องต่อไป

จึงเรียนมาเพื่อโปรดพิจารณาและดำเนินการ

ขอแสดงความนับถือ

(นายสุพัฒน์ ปึกษาจันทร์)
เจ้าพนักงานที่ดินจังหวัดเชียงใหม่

ฝ่ายทะเบียน
โทร ๐ ๕๓๑๑ ๒๕๘๓ - ๔
โทรสาร ๐ ๕๓๑๑ ๒๕๘๖

29511

1/4

(พ.ศ. ๕๖)



ตำแหน่งที่ดิน

ราชว. ๓๙๑๓ 4746 I 9882-15
เลขที่ดิน ๖๓ ๑๒๕๗
หน้าสำรวจ ๑๕๙๐
ตำบล ป่าตื้น

โฉนดที่ดิน

เลขที่ ๒๙๕๑๑
เนื้อที่ ๓๙๖ ไร่ ๓๓
อำเภอ เมืองเชียงใหม่
จังหวัด เชียงใหม่

โฉนดที่ดิน

เป็นหนังสือสำคัญแสดงกรรมสิทธิ์

นายอุทัย สุจริตกุล

ออกโดยอาศัยอำนาจตามประมวลกฎหมายที่ดิน

ให้แก่ นายเสนาห์ สิงห์ถักหนัน สัญชาติ ไทย อยู่บ้านเลขที่ ๙๙ หมู่ที่ ๒
ถนน นานเท็ดขอส

ชื่อ ตำบล ป่าตื้น อำเภอ เมืองเชียงใหม่ จังหวัด เชียงใหม่

ที่ดินแปลงนี้เนื้อที่ประมาณ ๖ ไร่ งาน ๓๐ ตารางวา

มาตราส่วนในราว ๑:๑๐๐๐

รูปแนบที่

มาตราส่วน ๑:๑๐๐๐

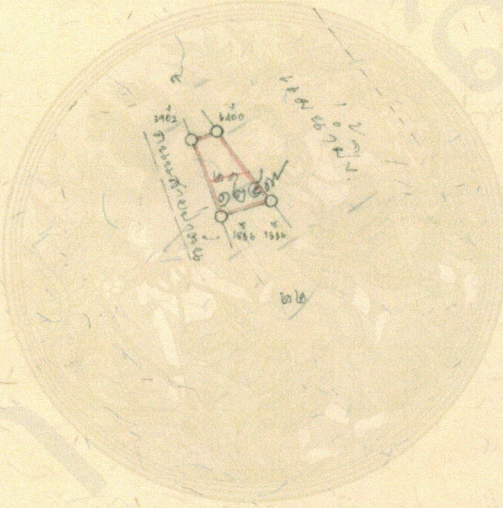
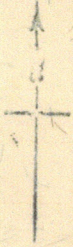

ฉบับนี้กำหนดที่ดิน ห้ามออก

ออก ณ วันที่ ๒๒ ธันวาคม ๒๕๒๓

พุทธศักราช สองพันห้าร้อยยี่สิบเอ็ด

(นายสืบ รอดประเสริฐ)

รองผู้ว่าการจังหวัด กำแพงแสน
ผู้ว่าราชการจังหวัด

(นายณรงค์ ศรีนพคุณ)
เจ้าพนักงานที่ดิน

ผู้เขียน
ผู้ทำน
ผู้ตรวจ

๑๘ - 055430

ผู้เขียนแผนที่
ผู้ตรวจแผนที่
หัวหน้าการ

18 ส.ค. 2521

28 ส.ค. 2520



สารบัญชีจดทะเบียน

29571

214

จดทะเบียน วัน เดือน ปี	ประเภท การ จดทะเบียน	ผู้ พิทักษ์สัญญา	ผู้ พิทักษ์สัญญา	เนื้อที่ ตามสัญญา			เนื้อที่ คงเหลือ			ระวาง เลขที่ โฉนดที่ดิน ใหม่	เจ้าพนักงาน สงวนโฉนด ประจำตำบล
				ไร่	งาน	ตารางวา	ไร่	งาน	ตารางวา		
วันที่ ๑๕ มิถุนายน ๒๕๒๖	ขอโอน ร่วมรวม รวมโอน	๑. นายถวิล ทรัพย์สง ๒. นายธนัท ทรัพย์สง	นายถวิล ทรัพย์สง	-	-	๓๐	-	-	-	(นายธนัท ทรัพย์สง ร่วมรวม โฉนดที่ดินใหม่ ๒๕๒๖)	
วันที่ ๑๓ พฤษภาคม ๒๕๒๖	ขอ	นางฉวี ทรัพย์สง	นางฉวี ทรัพย์สง	-	-	๓๐	-	-	-	(นางฉวี ทรัพย์สง โฉนดที่ดินใหม่ ๒๕๒๖)	
วันที่ ๑๕ กุมภาพันธ์ ๒๕๒๕	โอน รับโอน	นางวิภา ศักดิ์หาญ	นายวิฑูรย์ ศักดิ์หาญ	-	-	๓๐	-	-	-	(นายวิฑูรย์ ศักดิ์หาญ โฉนดที่ดินใหม่ ๒๕๒๕)	
วันที่ ๒๕ สิงหาคม ๒๕๒๖	โอน รับโอน	นายวิฑูรย์ ศักดิ์หาญ	นายวิฑูรย์ ศักดิ์หาญ	-	-	๓๐	-	-	-	(นายวิฑูรย์ ศักดิ์หาญ โฉนดที่ดินใหม่ ๒๕๒๖)	
วันที่ ๒๕ ตุลาคม ๒๕๒๖	โอน รับโอน	นายวิฑูรย์ ศักดิ์หาญ	นายวิฑูรย์ ศักดิ์หาญ	-	-	๓๐	-	-	-	(นายวิฑูรย์ ศักดิ์หาญ โฉนดที่ดินใหม่ ๒๕๒๖)	
วันที่ ๒๕ ตุลาคม ๒๕๒๖	โอน รับโอน	นายวิฑูรย์ ศักดิ์หาญ	นายวิฑูรย์ ศักดิ์หาญ	-	-	๓๐	-	-	-	(นายวิฑูรย์ ศักดิ์หาญ โฉนดที่ดินใหม่ ๒๕๒๖)	
วันที่ ๒๕ ตุลาคม ๒๕๒๖	โอน รับโอน	นายวิฑูรย์ ศักดิ์หาญ	นายวิฑูรย์ ศักดิ์หาญ	-	-	๓๐	-	-	-	(นายวิฑูรย์ ศักดิ์หาญ โฉนดที่ดินใหม่ ๒๕๒๖)	
วันที่ ๒๕ ตุลาคม ๒๕๒๖	โอน รับโอน	นายวิฑูรย์ ศักดิ์หาญ	นายวิฑูรย์ ศักดิ์หาญ	-	-	๓๐	-	-	-	(นายวิฑูรย์ ศักดิ์หาญ โฉนดที่ดินใหม่ ๒๕๒๖)	
วันที่ ๒๕ กรกฎาคม ๒๕๓๗	โอน รับโอน	บริษัท ธนาคารกรุงไทย จำกัด (มหาชน)	นายพรชัย ทรัพย์สง	-	-	๓๐	-	-	-	(นายพรชัย ทรัพย์สง โฉนดที่ดินใหม่ ๒๕๓๗)	

กรมที่ดิน

กรมที่ดิน
สำนักงานที่ดิน
จังหวัด...

สารบัญจดทะเบียน (ใบต่อ น.ส. ๙ จ.) 29571

แผ่นที่ 1

3/4

หน้า ก

โฉนดที่ดิน เลขที่ 29571

อำเภอเมืองเชียงใหม่

จังหวัดเชียงใหม่

จดทะเบียน วัน เดือน ปี	ประเภท การ จดทะเบียน	ผู้ ให้สัญญา	ผู้ รับสัญญา	เนื้อที่ ตามสัญญา			เนื้อที่ คงเหลือ			ราคา เลขที่ดิน เงินที่คืน ใหม่	เจ้าพนักงานที่ดิน ลงลายมือชื่อ ประทับตรา
				ไร่	งาน	ตารางวา	ไร่	งาน	ตารางวา		
วันที่ 28 มกราคม 2537	ขายรวม สองโฉนด	นายพรชัย ชูกลิ่น	นางรัตนา ศันดรานนท์	-	-	30	-	-	-	-	(นายสมคิด ทวีผล)
วันที่ ๒๐ มกราคม ๒๕๔๑	ขายรวมสอง โฉนด	นางรัตนา ศันดรานนท์	นางสาววิริยา ศันดรานนท์	-	-	๓๐	-	-	-	-	(นายสมคิด ทวีผล)



สารบัญชีจดทะเบียน

25390

814

จดทะเบียน วัน เดือน ปี	ประเภท การ จดทะเบียน	ผู้ ให้สัญญา	ผู้รับสัญญา	เนื้อที่ ตามสัญญา			เนื้อที่ คงเหลือ			ราคา เลขที่ดิน เงินที่ดิน ใหม่	เจ้าพนักงานที่ดิน สงขลา มอชช. ประดับตรา
				ย.ร.	งาน	ตร.	ย.ร.	งาน	ตร.		
วันที่ ๒๒ กรกฎาคม ๒๕๓๙	ขอจดทะเบียน	นายมนตรี สวรรค์ดี นายสมพรศักดิ์ กัก นายอภิสิทธิ์	นายอภิสิทธิ์	-	-	-	-	-	-	-	(นายอภิสิทธิ์)
วันที่ ๒๓ กรกฎาคม ๒๕๓๙	ขอจดทะเบียน	นายอภิสิทธิ์	นายอภิสิทธิ์	-	-	-	-	-	-	-	(นายอภิสิทธิ์)
วันที่ ๒๓ กรกฎาคม ๒๕๓๙	ขอจดทะเบียน	นายอภิสิทธิ์	นายอภิสิทธิ์	-	-	-	-	-	-	-	(นายอภิสิทธิ์)
วันที่ ๒๓ กรกฎาคม ๒๕๓๙	ขอจดทะเบียน	นายอภิสิทธิ์	นายอภิสิทธิ์	-	-	-	-	-	-	-	(นายอภิสิทธิ์)
วันที่ ๒๓ กรกฎาคม ๒๕๓๙	ขอจดทะเบียน	นายอภิสิทธิ์	นายอภิสิทธิ์	-	-	-	-	-	-	-	(นายอภิสิทธิ์)
วันที่ ๒๓ กรกฎาคม ๒๕๓๙	ขอจดทะเบียน	นายอภิสิทธิ์	นายอภิสิทธิ์	-	-	-	-	-	-	-	(นายอภิสิทธิ์)
วันที่ ๒๓ กรกฎาคม ๒๕๓๙	ขอจดทะเบียน	นายอภิสิทธิ์	นายอภิสิทธิ์	-	-	-	-	-	-	-	(นายอภิสิทธิ์)
วันที่ ๒๓ กรกฎาคม ๒๕๓๙	ขอจดทะเบียน	นายอภิสิทธิ์	นายอภิสิทธิ์	-	-	-	-	-	-	-	(นายอภิสิทธิ์)
วันที่ ๒๓ กรกฎาคม ๒๕๓๙	ขอจดทะเบียน	นายอภิสิทธิ์	นายอภิสิทธิ์	-	-	-	-	-	-	-	(นายอภิสิทธิ์)

กรมที่ดิน



9 ๒๕๓๙

โฉนดที่ดินเลขที่ ๒๕๓๒๐

อำเภอ

เมือง

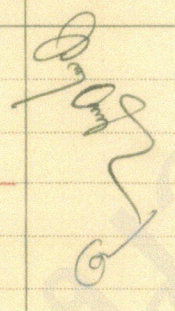
จังหวัด

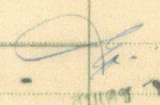
จดทะเบียน วัน เดือน ปี	ประเภท การ จดทะเบียน	ผู้ให้สัญญา	ผู้รับสัญญา	เนื้อที่ ตามสัญญา		เนื้อที่ คงเหลือ		รวม เลขที่ดิน โฉนดที่ดิน ใหม่	เจ้าพนักงานที่ดิน ลงลายมือชื่อ ประจำตรา
				ย. ไร่	ตารางวา	ย. ไร่	ตารางวา		
วันที่ ๒๖ พฤษภาคม ๒๕๒๖	ค้ำนองเป็น นางรัตน์	นางรัตน์	ธนาคารกสิกรไทย (ผู้รับค้ำนอง)	-	๓๖	-	-		
วันที่ ๒๖ ตุลาคม ๒๕๒๖	โอนจาก อิมพ	ธนาคารกสิกรไทย	นายวิชา สันตภานนท์ (ผู้โอน)	-	๓๖	-	-		
วันที่ ๒๖ ตุลาคม ๒๕๒๖	ทวงคืน โยน	นายวิชา สันตภานนท์	นายวิชา สันตภานนท์	-	๓๖	-	-		
วันที่ ๒๖ ตุลาคม ๒๕๒๖	ค้ำนองเป็น นางอิมพ	นายวิชา สันตภานนท์	ธนาคารกสิกรไทย (ผู้รับค้ำนอง)	-	๓๖	-	-		
วันที่ ๒๖ มกราคม ๒๕๓๗	โอนจาก ค้ำนองเป็น จำกัด (มหาชน) ประกันรวม สามโหนด	บริษัท ธนาคารกสิกรไทย	นายพรชัย ธิกุลนันท์ (ผู้โอน)	-	๓๖	-	-	 นายอัญชลี นิลเดช	
วันที่ ๒๖ มกราคม ๒๕๓๗	ชاورวม สองโหนด	นายพรชัย ธิกุลนันท์	นางรัตนา สันตภานนท์	-	๓๖	-	-	 นายอัญชลี นิลเดช	
วันที่ ๒๐ มกราคม ๒๕๔๐	ชاورวมสอง โหนด	นางรัตนา สันตภานนท์	นางสาววิภา สันตภานนท์	-	๓๖	-	-	 นายอัญชลี นิลเดช	

ฉบับนี้ถูกบันทึกในแฟ้มออก

รายงานผลการอ่าน แพล ทีความภาพถ่ายทางอากาศ

บริเวณที่ขออนุญาตที่ดิน โดยอาศัยหลักฐานโฉนดที่ดินเลขที่ ๒๙๕๗๑ และจากหลักฐาน
โฉนดที่ดินเลขที่ ๒๕๓๒๐ ตำบลป่าตัน อำเภอเมืองเชียงใหม่ จังหวัดเชียงใหม่ รายนางสาวณัฐยา ตันตรานนท์
และจากหลักฐานโฉนดที่ดินเลขที่ ๒๘๙๐๙ ตำบลป่าตัน อำเภอเมืองเชียงใหม่ จังหวัดเชียงใหม่
รายบริษัท ซีพีเอฟ (ประเทศไทย) จำกัด (มหาชน)

ระวาง 4746 | 9882

โดย

กลุ่มอ่านแปลภาพถ่าย
ส่วนวางโครงการแผนที่ด้วยรูปถ่ายทางอากาศ
กองเทคโนโลยีทำแผนที่ กรมที่ดิน

พ.ศ. ๒๕๖๑

สารบัญ

	หน้า
ความเป็นมา	๑
วัตถุประสงค์การอ่าน แพล ทีความภาพถ่ายทางอากาศ	๒
ขอบเขตการอ่าน แพล ทีความภาพถ่ายทางอากาศ	๒
อุปกรณ์และข้อมูลในการอ่านแปลฯ	๓
วิธีดำเนินการ	๔
ผลการอ่าน แพล ทีความภาพถ่ายทางอากาศ	๔
ผลการอ่าน แพล ทีความภาพถ่ายทางอากาศ จังหวัดเชียงใหม่ ปี พ.ศ. ๒๕๕๗	๗
มาตราส่วน ๑ : ๔,๐๐๐ ระวัง 474619882	
ภาคผนวก	
- สำเนาหนังสือจังหวัดเชียงใหม่ ที่ ชม ๐๐๒๐.๒/๑๐๗๕๖ ลงวันที่ ๒๓ มีนาคม ๒๕๖๐	๙
- สำเนารูปแผนที่กระดาษบาง (ร.ว. ๙) เลขที่ดิน ๑๘๐ รายงานสาวณัฐิยา ตันตรานนท์	๑๐
- สำเนาหนังสือจังหวัดเชียงใหม่ ที่ ชม ๐๐๒๐.๒/๑๐๗๕๗ ลงวันที่ ๒๓ มีนาคม ๒๕๖๐	๑๑
- สำเนารูปแผนที่กระดาษบาง (ร.ว. ๙) เลขที่ดิน ๑๘๑ รายงานสาวณัฐิยา ตันตรานนท์	๑๒
- สำเนาหนังสือจังหวัดเชียงใหม่ ที่ ชม ๐๐๒๐.๒/๒๔๐๑๑ ลงวันที่ ๒๑ มิถุนายน ๒๕๖๐	๑๓
- สำเนารูปแผนที่กระดาษบาง (ร.ว. ๙) เลขที่ดิน ๑๘๒	๑๔
รายบริษัท ซีทีเอฟ (ประเทศไทย) จำกัด (มหาชน)	
- สำเนาคำสั่งกองเทคโนโลยีฯทำแผนที่ ที่ ๑๙/๒๕๖๐ ลงวันที่ ๑๔ ธันวาคม ๒๕๖๐	๑๕

รายงานผลการอ่าน แปล ดีความภาพถ่ายทางอากาศ
บริเวณที่ขออนุญาตขุด โดยอาศัยหลักฐานโฉนดที่ดินเลขที่ ๒๙๕๗๑ และจากหลักฐาน
โฉนดที่ดินเลขที่ ๒๕๓๒๐ ตำบลป่าตัน อำเภอเมืองเชียงใหม่ จังหวัดเชียงใหม่ รายงานสาวณัฐยา ตันตรานนท์
และจากหลักฐานโฉนดที่ดินเลขที่ ๒๘๙๐๙ ตำบลป่าตัน อำเภอเมืองเชียงใหม่ จังหวัดเชียงใหม่
รายบริษัท ซีพีเอฟ (ประเทศไทย) จำกัด (มหาชน)
ระหว่าง 4746 | 9882

ผลการอ่าน แปล ดีความภาพถ่ายทางอากาศนี้เป็นไปตามมติที่ประชุม ครั้งที่ ๑๑/๒๕๖๑ วันอังคารที่ ๒๔ กรกฎาคม ๒๕๖๑ ของคณะกรรมการตรวจสอบผลการวิเคราะห์ อ่าน แปล ดีความภาพถ่ายทางอากาศ ตามคำสั่งกองเทคโนโลยีฯทำแผนที่ ที่ ๑๙/๒๕๖๐ ลงวันที่ ๑๔ ธันวาคม ๒๕๖๐

ความเป็นมา

จังหวัดเชียงใหม่ มีหนังสือ ที่ ชม ๐๐๒๐.๒/๑๐๗๙๖ และที่ ชม ๐๐๒๐.๒/๑๐๗๙๗ ลงวันที่ ๒๓ มีนาคม ๒๕๖๐ ขอให้กรมที่ดินโดยกองเทคโนโลยีฯทำแผนที่ดำเนินการอ่าน แปล ดีความภาพถ่ายทางอากาศ บริเวณที่ขออนุญาตขุด โดยอาศัยหลักฐานโฉนดที่ดินเลขที่ ๒๙๕๗๑ และ ๒๕๓๒๐ ตำบลป่าตัน อำเภอเมืองเชียงใหม่ จังหวัดเชียงใหม่ รายงานสาวณัฐยา ตันตรานนท์ จำนวน ๒ แปลง ตามลำดับ และที่ ชม ๐๐๒๐.๒/๒๔๐๑๑ ลงวันที่ ๒๑ มิถุนายน ๒๕๖๐ โดยอาศัยหลักฐานโฉนดที่ดินเลขที่ ๒๘๙๐๙ ตำบลป่าตัน อำเภอเมืองเชียงใหม่ จังหวัดเชียงใหม่ รายบริษัท ซีพีเอฟ (ประเทศไทย) จำกัด (มหาชน) จำนวน ๑ แปลง รวมจำนวน ๓ แปลง โดยพนักงานเจ้าหน้าที่ ได้ออกไปทำการรังวัดให้กับผู้ขอแล้ว ปรากฏว่าการออกโฉนดที่ดินดังกล่าว มีข้างเคียงจดแม่น้ำปิง ซึ่งจังหวัดเชียงใหม่ พิจารณาแล้วเห็นว่าในบางฤดูกาลที่ดินที่มีแนวเขตติดแม่น้ำปิงมักถูกน้ำท่วมถึง และแม่น้ำปิงมีการเปลี่ยนแปลงเส้นทางเดินน้ำทำให้แนวเขตแม่น้ำเดิมตื้นเขิน จึงมีประเด็นที่ต้องพิจารณาว่า บริเวณที่ดินที่ขออนุญาตขุดที่ดิน เป็นสาธารณสมบัติของแผ่นดินหรือไม่ จึงขอให้ดำเนินการตรวจสอบภาพถ่ายทางอากาศ ซึ่งบินถ่ายระหว่าง ปี พ.ศ. ๒๔๙๗ หรือหลังจากนั้น เพื่อใช้ประกอบการพิจารณาตรวจสอบพิสูจน์ที่ดินของคณะกรรมการป้องกันการทำลาย ทรัพยากรธรรมชาติประจำจังหวัดเชียงใหม่ต่อไป

ทั้งนี้จังหวัดเชียงใหม่ได้จัดส่งเอกสารที่เกี่ยวข้องดังนี้

๑. หนังสือจังหวัดเชียงใหม่ ที่ ๐๐๒๐.๒/๑๐๗๙๖ ลงวันที่ ๒๓ มีนาคม ๒๕๖๐ ประกอบด้วย
 - ๑.๑ สำเนาโฉนดที่ดินเลขที่ ๒๙๕๗๑ จำนวน ๔ หน้า
 - ๑.๒ สำเนารูปแผนที่กระดาษบาง (ร.ว. ๙) จำนวน ๒ หน้า
 - ๑.๓ สำเนาระวางแผนที่รูปแปลงที่ดิน ขนาด A4 จำนวน ๒ หน้า
๒. หนังสือจังหวัดเชียงใหม่ ที่ ๐๐๒๐.๒/๑๐๗๙๗ ลงวันที่ ๒๓ มีนาคม ๒๕๖๐ ประกอบด้วย
 - ๒.๑ สำเนาโฉนดที่ดินเลขที่ ๒๕๓๒๐ จำนวน ๔ หน้า
 - ๒.๒ สำเนารูปแผนที่กระดาษบาง (ร.ว. ๙) จำนวน ๒ หน้า
 - ๒.๓ สำเนาระวางแผนที่รูปแปลงที่ดิน ขนาด A4 จำนวน ๒ หน้า
๓. หนังสือจังหวัดเชียงใหม่ ที่ ๐๐๒๐.๒/๒๔๐๑๑ ลงวันที่ ๒๑ มิถุนายน ๒๕๖๐ ประกอบด้วย
 - ๓.๑ สำเนาโฉนดที่ดินเลขที่ ๒๘๙๐๙ จำนวน ๒ หน้า
 - ๓.๒ สำเนารูปแผนที่กระดาษบาง (ร.ว. ๙) จำนวน ๑ หน้า
 - ๓.๓ สำเนาระวางแผนที่รูปแปลงที่ดิน ขนาด A4 จำนวน ๑ หน้า

ผลการอ่านแปลฯ นี้ เป็นไปตามมติที่ประชุม

ของคณะกรรมการตรวจสอบผลการวิเคราะห์ อ่าน แปล ดีความภาพถ่ายทางอากาศ

ตามคำสั่งกองเทคโนโลยีฯทำแผนที่ ที่ ๑๙/๒๕๖๐ ลงวันที่ ๑๔ ธันวาคม ๒๕๖๐

ในการประชุมครั้งที่ ๑๑/๒๕๖๑ เมื่อวันที่ ๒๔ กรกฎาคม ๒๕๖๑

สิ่งที่ส่งมาด้วย ๒

ตามหนังสือ ที่ มท ๐๕๑๒.๔/๒๐๖๕๐ ลงวันที่ ๑๗ สิงหาคม ๒๕๖๑

วัตถุประสงค์การอ่าน แปล ตีความภาพถ่ายทางอากาศ

เพื่อใช้เป็นข้อมูลประกอบการพิจารณาบริเวณที่ขออนุญาตตั้งอก โดยอาศัยหลักฐานโฉนดที่ดินเลขที่ ๒๙๕๗๑ และจากหลักฐานโฉนดที่ดินเลขที่ ๒๕๓๒๐ ตำบลป่าตัน อำเภอเมืองเชียงใหม่ จังหวัดเชียงใหม่ รายงานนางสาวณัฐิยา ตันตรานนท์ และจากหลักฐานโฉนดที่ดินเลขที่ ๒๘๙๐๙ ตำบลป่าตัน อำเภอเมืองเชียงใหม่ จังหวัดเชียงใหม่ รายบริษัท ซีทีเอฟ (ประเทศไทย) จำกัด (มหาชน)

ขอบเขตการอ่าน แปล ตีความภาพถ่ายทางอากาศ

อ่าน แปล ตีความภาพถ่ายทางอากาศ ปี พ.ศ. ๒๕๙๗ จังหวัดเชียงใหม่ ราววง 4746 | 9882 บริเวณที่ขออนุญาตตั้งอก โดยอาศัยหลักฐานโฉนดที่ดินเลขที่ ๒๙๕๗๑ และจากหลักฐานโฉนดที่ดินเลขที่ ๒๕๓๒๐ ตำบลป่าตัน อำเภอเมืองเชียงใหม่ จังหวัดเชียงใหม่ รายงานนางสาวณัฐิยา ตันตรานนท์ จำนวน ๒ แปล และจากหลักฐานโฉนดที่ดินเลขที่ ๒๘๙๐๙ ตำบลป่าตัน อำเภอเมืองเชียงใหม่ จังหวัดเชียงใหม่ รายบริษัท ซีทีเอฟ (ประเทศไทย) จำกัด (มหาชน) จำนวน ๑ แปล รวมจำนวน ๓ แปล ภายในขอบเขตรูปแปลงที่ดินตามสำเนารูปแผนที่กระดาษบาง (ร.ว. ๙) ที่จังหวัดเชียงใหม่ได้จัดส่งมาพร้อมหนังสือ ที่ ชม ๐๐๒๐.๒/๑๐๗๙๖ และที่ ชม ๐๐๒๐.๒/๑๐๗๙๗ ลงวันที่ ๒๓ มีนาคม ๒๕๖๐ และที่ ชม ๐๐๒๐.๒/๒๔๐๑๑ ลงวันที่ ๒๑ มิถุนายน ๒๕๖๐ ตามลำดับ ดังภาพที่ ๑ - ๒

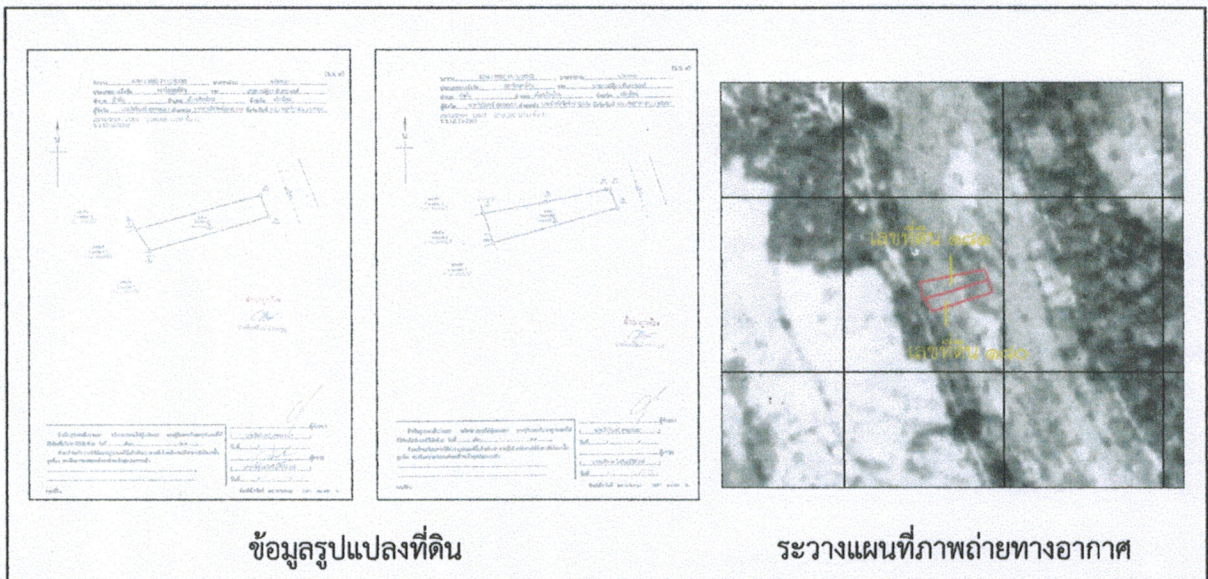

ภาพที่ ๑ แสดงตำแหน่งรูปแปลงที่ดินบนระวางแผนที่ภาพถ่ายทางอากาศ ปี พ.ศ. ๒๕๙๗ ราววง 4746 | 9882 รายงานนางสาวณัฐิยา ตันตรานนท์

ผลการอ่านแปลฯ นี้ เป็นไปตามมติที่ประชุม

ของคณะกรรมการตรวจสอบผลการวิเคราะห์ อ่าน แปล ตีความภาพถ่ายทางอากาศ

ตามคำสั่งกองเทคโนโลยีฯ ที่ ๑๙/๒๕๖๐ ลงวันที่ ๑๔ ธันวาคม ๒๕๖๐

ในการประชุมครั้งที่ ๑๑/๒๕๖๐ เมื่อวันที่ ๒๔ กรกฎาคม ๒๕๖๐

สิ่งที่ส่งมาด้วย.....๒

ตามหนังสือ ที่ พ.๐๕๒๓๔/๒๐๖๑๐ ลงวันที่ ๑๗ สิงหาคม ๒๕๖๑

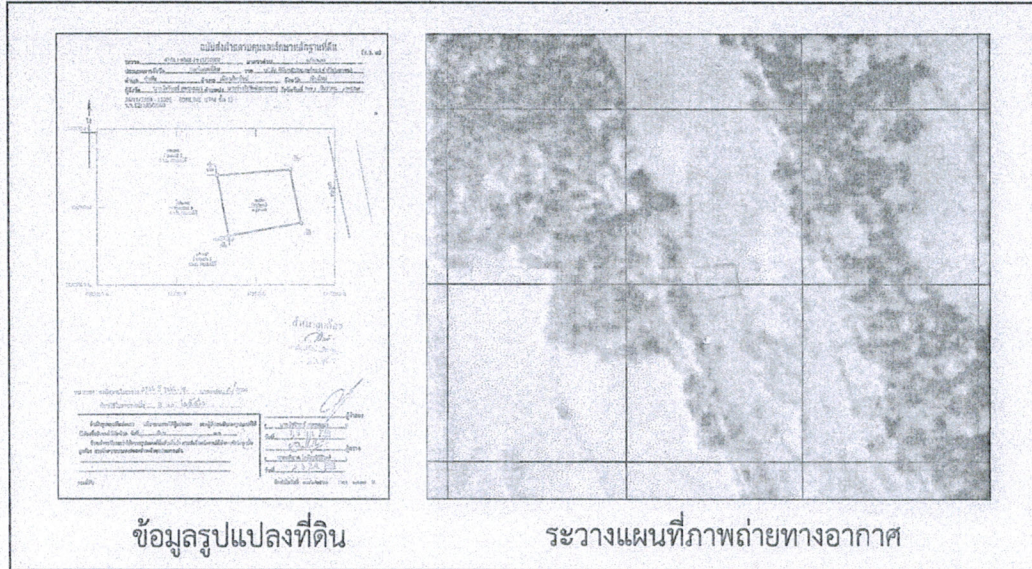

ภาพที่ ๒ แสดงตำแหน่งรูปแปลงที่ดินบนระวางแผนที่ภาพถ่ายทางอากาศ ปี พ.ศ. ๒๔๙๗
 ระวาง 4746 I 9882 รายบริษัท ซีพีเอฟ (ประเทศไทย) จำกัด (มหาชน)

อุปกรณ์และข้อมูลในการอ่านแปลลา

- เครื่องมองภาพสามมิติแบบกระจก (Mirror Stereoscope)
- เครื่องมองภาพสามมิติแบบกระเป๋า (Pocket Stereoscope)
- โต๊ะแสง
- ดินสอสีเขียนภาพ
- อุปกรณ์คอมพิวเตอร์
- โปรแกรมการทำงานด้าน Photogrammetry (โปรแกรม Erdas)
- เครื่องพิมพ์แผนที่ (Plotter) ขนาด A0
- ข้อมูลภาพถ่ายทางอากาศ และแผนที่
 - ภาพถ่ายทางอากาศ ๙" X ๙" ปี พ.ศ. ๒๔๙๗ มาตรฐาน ๑ : ๕๐,๐๐๐ โครงการ VV WWS M 79 AMS 18 JAN 54 119 หมายเลข ๑๓๑๒๖ และ ๑๓๑๒๗
 - ภาพถ่ายทางอากาศ ๙" X ๙" ปี พ.ศ. ๒๕๑๙ มาตรฐาน ๑ : ๑๕,๐๐๐ โครงการ N.S. 3 N 6 11/12/19 หมายเลข ๑๙๓ และ ๑๙๕ (ข้อมูลประกอบ)
 - ภาพถ่ายทางอากาศ ๙" X ๙" ปี พ.ศ. ๒๕๒๙ มาตรฐาน ๑ : ๒๔,๐๐๐ โครงการ LT. RUN 42 ROLL 9 23.1.1986 หมายเลข ๑๖๙ และ ๑๗๑ (ข้อมูลประกอบ)
 - แผนที่ภูมิประเทศ จังหวัดเชียงใหม่ มาตรฐาน ๑ : ๕๐,๐๐๐ ระวาง 4746 I ลำดับชุด L7017

วิธีดำเนินการ

๑. จัดสร้างระวางแผนที่ภาพถ่ายทางอากาศ ปี พ.ศ. ๒๔๙๗ มาตรฐาน ๑ : ๔,๐๐๐ จังหวัดเชียงใหม่ ระวาง 4746 I 9882 (ส่วนสร้างระวางแผนที่รูปถ่ายทางอากาศดำเนินการ)

๒. สร้างตำแหน่งรูปแปลงที่ดินเพื่อการอ่าน แพล ดิจิตอลภาพถ่ายทางอากาศ รายละเอียดดังนี้

๒.๑ กราดภาพ (Scan) สำเนารูปแผนที่กระดาษบาง (ร.ว. ๙) ซึ่งจังหวัดเชียงใหม่ได้จัดส่งมาพร้อมหนังสือ ที่ ชม ๐๐๒๐.๒/๑๐๗๙๖ และที่ ชม ๐๐๒๐.๒/๑๐๗๙๗ ลงวันที่ ๒๓ มีนาคม ๒๕๖๐ และที่ ชม ๐๐๒๐.๒/๒๔๐๑๑ ลงวันที่ ๒๑ มิถุนายน ๒๕๖๐ ให้เป็นแฟ้มข้อมูลในระบบดิจิทัล

๒.๒ ทำการปรับแก้ค่าพิกัด (Rectify) สำเนารูปแผนที่กระดาษบาง (ร.ว. ๙) ที่ได้จาก ข้อ ๒.๑ ด้วยโปรแกรม Erdas

๒.๓ นำเข้าตำแหน่งรูปแปลงที่ดิน (Digitize) ตามสำเนารูปแผนที่กระดาษบาง (ร.ว. ๙) ที่ได้จาก ข้อ ๒.๒ ด้วยโปรแกรม Erdas

๓. อ่าน แพล ดิจิตอลภาพถ่ายทางอากาศ จากภาพถ่ายทางอากาศ ขนาด ๙" x ๙" ปี พ.ศ. ๒๔๙๗ มาตรฐาน ๑ : ๕๐,๐๐๐ จังหวัดเชียงใหม่ โครงการ V V WWS M 79 AMS 18 JAN 54 119 หมายเลข ๑๓๑๒๖ และ ๑๓๑๒๗ ซึ่งเป็นข้อมูล ณ วันที่ทำการบินถ่ายภาพทางอากาศ เมื่อวันที่ ๑๘ มกราคม ๒๔๙๗ โดยใช้เครื่องมือภาพสามมิติแบบกระจก (Mirror Stereoscope) และเครื่องมือภาพสามมิติแบบกระเป๋า (Pocket Stereoscope) และกันขอบเขตลักษณะการใช้ประโยชน์ที่ดินบนระวางแผนที่ภาพถ่ายทางอากาศ ปี พ.ศ. ๒๔๙๗ มาตรฐาน ๑ : ๔,๐๐๐ จังหวัดเชียงใหม่ ระวาง 4746 I 9882

๔. ทบทวนและตรวจสอบผลการอ่าน แพล ดิจิตอลภาพถ่ายทางอากาศ

๕. นำเข้าข้อมูลผลการอ่าน แพล ดิจิตอลภาพถ่ายทางอากาศ ที่ได้จาก ข้อ ๓. และ ข้อ ๔. ให้เป็นระบบดิจิทัล (Digital) ด้วยโปรแกรม Erdas

๖. พล็อตข้อมูลรูปแปลงที่ดินที่เป็นระบบดิจิทัล (Digital) ตาม ข้อ ๒.๓ และผลการอ่านแปลฯ ตาม ข้อ ๕. ลงบนแผ่นทาบระวาง (Overlay) ของปี พ.ศ. ๒๔๙๗ ด้วยโปรแกรม Erdas

๗. จัดทำรายงานประกอบผลการอ่านแปลฯ

๘. คณะกรรมการตรวจสอบผลการวิเคราะห์ อ่าน แพล ดิจิตอลภาพถ่ายทางอากาศ ตามคำสั่งของกองเทคโนโลยีทำแผนที่ ที่ ๑๙/๒๕๖๐ ลงวันที่ ๑๔ ธันวาคม ๒๕๖๐ ประชุมและรับรองผลฯ

ผลการอ่าน แพล ดิจิตอลภาพถ่ายทางอากาศ

ระวาง 4746 I 9882 ปี พ.ศ. ๒๔๙๗ บริเวณที่ขออนุญาตออก ราชนางสาวณัฐิยา ตันตรานนท์ จำนวน ๒ แปลง และรายบริษัท ซีพีเอฟ (ประเทศไทย) จำกัด (มหาชน) จำนวน ๑ แปลง ดังตารางที่ ๑

๑. บริเวณที่ขออนุญาตออก เลขที่ดิน ๑๘๐ โดยอาศัยหลักฐานโฉนดที่ดินเลขที่ ๒๙๕๗๑ ตำบลป่าตัน อำเภอเมืองเชียงใหม่ จังหวัดเชียงใหม่ ราชนางสาวณัฐิยา ตันตรานนท์ พื้นที่ส่วนใหญ่ของแปลงที่ดินปรากฏเป็นแหล่งน้ำธรรมชาติ (W1) บริเวณตอนกลางปรากฏเป็นสันทราย/หาดทราย (M402)

ผลการอ่านแปลฯ นี้ เป็นไปตามมติที่ประชุม

ของคณะกรรมการตรวจสอบผลการวิเคราะห์ อ่าน แพล ดิจิตอลภาพถ่ายทางอากาศ

ตามคำสั่งกองเทคโนโลยีทำแผนที่ ที่ ๑๙/๒๕๖๐ ลงวันที่ ๑๔ ธันวาคม ๒๕๖๐

ในการประชุมครั้งที่ ๑๑/๒๕๖๑ เมื่อวันที่ ๒๔ กรกฎาคม ๒๕๖๑

สิ่งที่ส่งมาด้วย ๒.....

ตามหนังสือ ที่ มท ๐๕๑๒.๔/๒๐๖๕๐ ลงวันที่ ๑๗ สิงหาคม ๒๕๖๑

๒. บริเวณที่ขออนุญาตออกโฉนดที่ดิน เลขที่ดิน ๑๘๑ โดยอาศัยหลักฐานโฉนดที่ดินเลขที่ ๒๕๓๒๐ ตำบลป่าตัน อำเภอเมืองเชียงใหม่ จังหวัดเชียงใหม่ รายนางสาวณัฐยา ตันตรานนท์ พื้นที่ส่วนใหญ่ของแปลงที่ดินปรากฏเป็นแหล่งน้ำธรรมชาติ (W1) บริเวณตอนกลางปรากฏเป็นสันทราย/หาดทราย (M402)

๓. บริเวณที่ขออนุญาตออกโฉนดที่ดิน เลขที่ดิน ๑๘๒ โดยอาศัยหลักฐานโฉนดที่ดินเลขที่ ๒๘๙๐๙ ตำบลป่าตัน อำเภอเมืองเชียงใหม่ จังหวัดเชียงใหม่ รายบริษัท ซีพีเอฟ (ประเทศไทย) จำกัด (มหาชน) พื้นที่ทั้งหมดของแปลงที่ดินปรากฏเป็นแหล่งน้ำธรรมชาติ (W1)

หมายเหตุ สัญลักษณ์ที่ใช้ในรายงานผลการอ่านแปลฯ ใช้ตามสัญลักษณ์การจำแนกการใช้ประโยชน์ที่ดินของคณะกรรมการอ่านภาพถ่ายทางอากาศ ของ กปร.

ตารางที่ ๑ ผลการอ่าน แปล ตีความภาพถ่ายทางอากาศ ราว 4746 | 9882

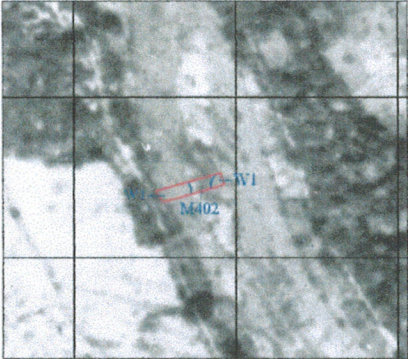
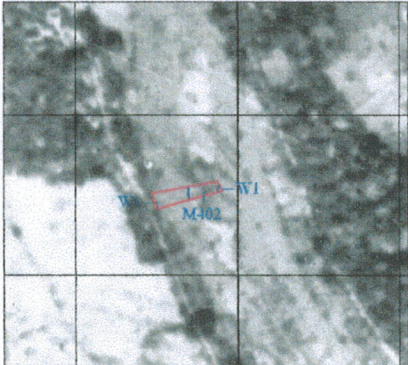
ผลการอ่าน แปล ตีความภาพถ่ายทางอากาศ ราว 4746 9882	
ลำดับ/บริเวณ/ราย	ปี พ.ศ. ๒๕๕๗
<p>๑. เลขที่ดิน ๑๘๐ โดยอาศัยหลักฐานโฉนดที่ดิน เลขที่ ๒๕๕๗๑ ตำบลป่าตัน อำเภอเมืองเชียงใหม่ จังหวัดเชียงใหม่ รายนางสาวณัฐยา ตันตรานนท์</p>	 <p>สัญลักษณ์ W1 แหล่งน้ำธรรมชาติ M402 สันทราย/หาดทราย — รูปแปลงที่ดิน</p>
<p>๒. เลขที่ดิน ๑๘๑ โดยอาศัยหลักฐานโฉนดที่ดิน เลขที่ ๒๕๓๒๐ ตำบลป่าตัน อำเภอเมืองเชียงใหม่ จังหวัดเชียงใหม่ รายนางสาวณัฐยา ตันตรานนท์</p>	 <p>สัญลักษณ์ W1 แหล่งน้ำธรรมชาติ M402 สันทราย/หาดทราย — รูปแปลงที่ดิน</p>

ผลการอ่านแปลฯ นี้ เป็นไปตามมติที่ประชุม

ของคณะกรรมการตรวจสอบผลการวิเคราะห์ อ่าน แปล ตีความภาพถ่ายทางอากาศ

ตามคำสั่งกองเทคโนโลยีทำแผนที่ ที่ ๑๔/๒๕๖๐ ลงวันที่ ๑๔ ธันวาคม ๒๕๖๐

ในวาระประชุมครั้งที่ ๑๐๐/๒๕๖๐ เมื่อวันที่ ๒๔ กรกฎาคม ๒๕๖๐

สิ่งที่ส่งมาด้วย.....๒.....

ด้วยหนังสือที่ มท.๐๔๒๕/๒๐๒๕ ลงวันที่ ๑๔ สิงหาคม ๒๕๖๐

ตารางที่ ๑ ผลการอ่าน แพล ทีความภาพถ่ายทางอากาศ ระวาง 4746 I 9882 (ต่อ)

ผลการอ่าน แพล ทีความภาพถ่ายทางอากาศ ระวาง 4746 I 9882	
ลำดับ/บริเวณ/ราย	ปี พ.ศ. ๒๕๙๗
๓. เลขที่ดิน ๑๘๒ โดยอาศัยหลักฐานโฉนดที่ดิน เลขที่ ๒๘๙๐๙ ตำบลป่าตัน อำเภอเมืองเชียงใหม่ จังหวัดเชียงใหม่ รายบริษัท ซีพีเอฟ (ประเทศไทย) จำกัด (มหาชน)	 <p style="text-align: right;"> สัญลักษณ์ W1 แหล่งน้ำธรรมชาติ — รูปแปลงที่ดิน </p>

ผลการอ่านแปลฯ นี้ เป็นไปตามมติที่ประชุม

ของคณะกรรมการตรวจสอบผลการวิเคราะห์ อ่าน แพล ทีความภาพถ่ายทางอากาศ

ตามคำสั่งกองเทคโนโลยีฯที่ ๑๙/๒๕๖๐ ลงวันที่ ๑๔ ธันวาคม ๒๕๖๐

ในการประชุมครั้งที่ ๑๑/๒๕๖๑ เมื่อวันที่ ๒๔ กรกฎาคม ๒๕๖๑

สิ่งที่ส่งมาด้วย...๒

ตามหนังสือ ที่ มท ๐๕๑๒.๔/๒๐๖๕๑ ลงวันที่ ๑๗ สิงหาคม ๒๕๖๑

เชียงใหม่

ระวาง 4746 I 9882

รับองค์ความถี่ที่ประชุมคณะกรรมการตรวจสอบผลการวิเคราะห์ อ่าน แพล ตีความภาพถ่ายทางอากาศ
ครั้งที่ 11/2561 เมื่อวันที่ 24 กรกฎาคม 2561

50000 N
328000 E

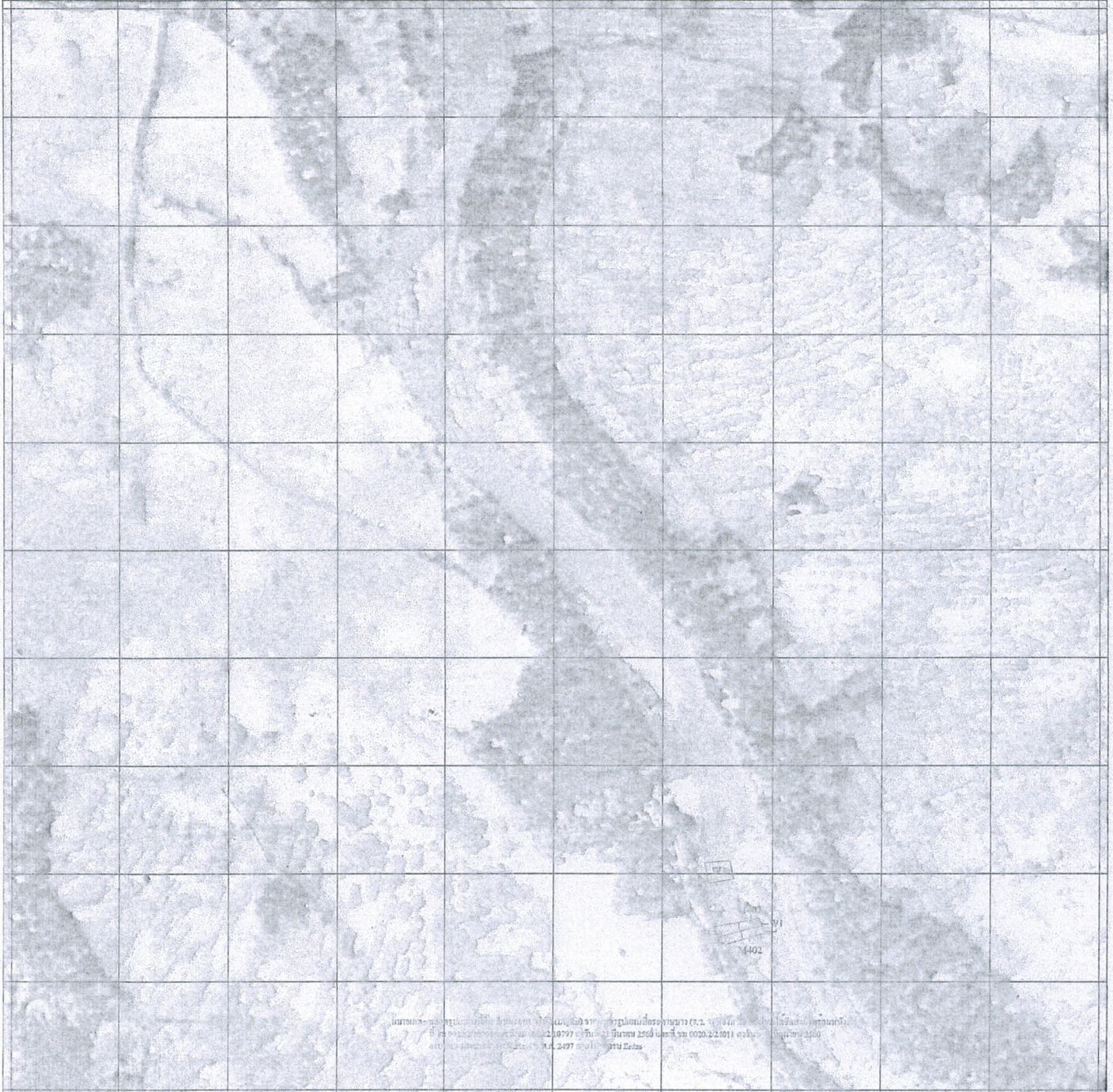

หมายเหตุ - องค์ความถี่ที่ประชุมคณะกรรมการตรวจสอบผลการวิเคราะห์ อ่าน แพล ตีความภาพถ่ายทางอากาศ (ร.ร. จ.เชียงใหม่) ได้รับองค์ความถี่ที่ประชุมคณะกรรมการตรวจสอบผลการวิเคราะห์ อ่าน แพล ตีความภาพถ่ายทางอากาศ (ร.ร. จ.เชียงใหม่) เมื่อวันที่ 22 กรกฎาคม 2561 และได้รับองค์ความถี่ที่ประชุมคณะกรรมการตรวจสอบผลการวิเคราะห์ อ่าน แพล ตีความภาพถ่ายทางอากาศ (ร.ร. จ.เชียงใหม่) เมื่อวันที่ 24 กรกฎาคม 2561

50000 E
328000 N

แปลโดย
กองเทคโนโลยีสารสนเทศที่ กรมที่ดิน
พ.ศ. 2561

มาตราส่วน ๑:๕,๐๐๐

ภาพถ่ายทางอากาศ
VV WWS M 79 AMS 18 JAN 54 119 No. 13127

เอกสารนี้เป็นเอกสารชุด อร. แก้วใจ ศักดิ์และอัคราใจ

สัญลักษณ์

W1 แหล่งน้ำธรรมชาติ
M402 สันทราย/หาดทราย
— รูปแปลงที่ดิน

ผลการอ่าน แพล ตีความภาพถ่ายทางอากาศ จังหวัดเชียงใหม่

มาตราส่วน ๑ : ๕,๐๐๐ ปี พ.ศ. ๒๕๕๗ ระวาง 4746 I 9882

ผลการอ่านแปลฯ นี้ เป็นไปตามมติที่ประชุม
ของคณะกรรมการตรวจสอบผลการวิเคราะห์ อ่าน แพล ตีความภาพถ่ายทางอากาศ
ตามคำสั่งกองเทคโนโลยีสารสนเทศที่ ที่ ๑๗/๒๕๖๐ ลงวันที่ ๑๔ ธันวาคม ๒๕๖๐
ในการประชุมครั้งที่ ๑๑/๒๕๖๑ เมื่อวันที่ ๒๔ กรกฎาคม ๒๕๖๑

สิ่งที่ส่งมาด้วย... ๒.....
ตามหนังสือที่ มท ๐๕๑๒.๔/ ๒๐๖๕๐ ลงวันที่ ๑๗ ธันวาคม ๒๕๖๑

ภาคผนวก



กองเทคโนโลยีทำแผนที่
เลขรับ..... ๑๕๗
วันที่ ๒๘ มี.ค. ๒๕๖๐
เวลา..... ๑๑.๕๗

กรมที่ดิน ๑
เลขรับ ๑๖๒๗
วันที่ ๒๗ มี.ค. ๒๕๖๐
เวลา ๑๕:๕๓

ที่ ชม ๐๐๒๐.๒/ ๑๐๗๙๖

ศาลากลางจังหวัดเชียงใหม่
ถนนโชตนา ชม ๕๐๓๐๐

๒๗ มีนาคม ๒๕๖๐

ส่วนวางผังแผนที่ด้วยรูปถ่ายทางอากาศ

เรื่อง การออกโฉนดที่ดินที่มีแนวเขตติดแม่น้ำปิง
เรียน อธิบดีกรมที่ดิน

เลขรับ..... ๑๗๑
วันที่ ๒๘ มี.ค. ๒๕๖๐
เวลา..... ๑๕:๓๐

- สิ่งที่ส่งมาด้วย ๑. สำเนาผังรูปแผนที่ มาตราส่วน ๑:๑๐๐๐ หมายเลข ๔๗๔๖ IV ๔๘๘๒-๑๕ จำนวน ๑ ฉบับ
- ๒. สำเนากระดาษบาง (ร.ว.๙) จำนวน ๑ ฉบับ
- ๓. สำเนาโฉนดที่ดินเลขที่ ๒๙๕๗๑ ตำบลป่าตัน อำเภอเมืองเชียงใหม่ จังหวัดเชียงใหม่ จำนวน ๑ ฉบับ

ด้วย สำนักงานที่ดินจังหวัดเชียงใหม่ ได้รับเรื่องราวการขออนุญาตออก ราชานางสาวณัฐิยา ดันตรานนท์ จำนวน ๑ แปลง โดยอาศัยหลักฐาน โฉนดที่ดินเลขที่ ๒๙๕๗๑ ตำบลป่าตัน อำเภอเมืองเชียงใหม่ จังหวัดเชียงใหม่ พนักงานเจ้าหน้าที่ได้ออกไป ทำการรังวัดให้กับผู้ขอแล้ว ปรากฏว่าการออกโฉนดที่ดินดังกล่าว มีข้างเคียงด้านทิศตะวันออก และ ทิศใต้จดแม่น้ำปิง และต้องเสนอเรื่องให้คณะกรรมการป้องกัน การทำลายทรัพยากรธรรมชาติประจำจังหวัดเชียงใหม่ ตามคำสั่งที่ ๒๓๑๕/๒๕๕๙ ลงวันที่ ๑๙ กันยายน ๒๕๕๙ ออกไปตรวจพิสูจน์ที่ดิน ก่อนที่จะดำเนินการออกโฉนดที่ดินให้แก่ผู้ขอซึ่งจังหวัดเชียงใหม่พิจารณาแล้ว เห็นว่า ในบางฤดูกาลที่ดินที่มีแนวเขตติดแม่น้ำปิง มักถูกน้ำท่วมถึง และแม่น้ำปิงมีการเปลี่ยนเส้นทางเดินน้ำ ทำให้แนวเขตแม่น้ำปิงเดิมตื้นเขิน จึงมีประเด็นที่จะต้องพิจารณาว่าบริเวณที่ดิน ที่ขออนุญาตเป็น ที่สาธารณสมบัติของแผ่นดินหรือไม่ อย่างไร หรือเป็นที่ออกจากตลิ่งไปหาน้ำ หรือเป็นที่ออกจากน้ำมาหาดลิ่ง

จึงเรียนมาเพื่อโปรดพิจารณา ขอให้กองเทคโนโลยีทำแผนที่ตรวจสอบอ่านแปลภาพถ่ายทางอากาศซึ่งบินถ่ายระหว่างปี พ.ศ. ๒๕๔๗ หรือหลังจากนั้นในบริเวณที่ขออนุญาตที่ดินที่มีแนวเขตติดแม่น้ำปิงดังกล่าว เพื่อใช้ประกอบการพิจารณาตรวจพิสูจน์ที่ดินของคณะกรรมการฯ ต่อไป

เรียน ผู้อำนวยการกองเทคโนโลยีทำแผนที่
เห็นควรส่งเรื่องให้ กทท. ดำเนินการ

ขอแสดงความนับถือ

(นางสาวกมลทิพย์ ชัยวงษ์พร)
หัวหน้าฝ่ายบริหารทั่วไป

(นายวิพงษ์ ดารรัตน์หงษ์)
เจ้าพนักงานที่ดินจังหวัด ปฏิบัติราชการแทน
ผู้ว่าราชการจังหวัดเชียงใหม่

๒๘ มี.ค. ๒๕๖๐

สำนักงานที่ดินจังหวัด
โทร ๐-๕๓๘๙-๐๔๘๔-๖
โทรสาร ๐-๕๓๘๙-๐๔๘๗

กทท. ๕/๒

๑๗๓๗๗๑๑๑๑๑๑๑๑๑

- ทราบ

- กทท. / ดำเนินการ

๒๗๐ (๓๓๔)

๒๗ มี.ค. ๒๕๖๐

(นายเขารลิต อาสนสุธรรม)

ผู้อำนวยการกองเทคโนโลยีทำแผนที่

๒๘ มี.ค. ๒๕๖๐

(ร.ว. ๙)

ระบาย 4746 | 9882-15 (1/1000) มาตราส่วน ๑/๑๐๐๐
 ประเภทการรังวัด ออกโฉนดที่ดิน ราย นางสาวณัฏฐา ดันตรานนท์
 ตำบล ป่าตัน อำเภอ เมืองเชียงใหม่ จังหวัด เชียงใหม่
 ผู้รังวัด นายวัชรินทร์ สพรหมมา ตำแหน่ง นายช่างรังวัดชำนาญงาน รังวัดวันที่ ๑๕ / พฤศจิกายน / ๒๕๕๙
 20/10/2559 - 11004 (ONLINE UTM ชั้น 1)
 ร.ว.12:52/2560

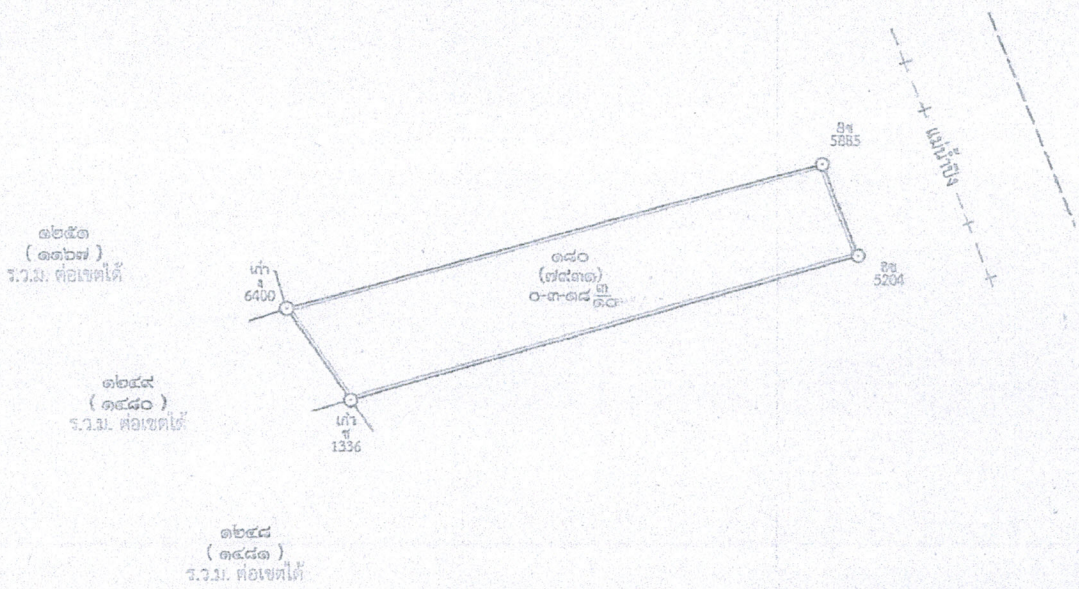

สำเนาถูกต้อง

 นางพิมพ์รัตน์ นิตติการุญ

ถ้าเป็นรูปแผนที่แบ่งแยก แม้สามารถจะให้ผู้แบ่งแยก และผู้รับแยกรับรองรูปแผนที่ได้
 ก็ให้ลงชื่อรับรองไว้เสียด้วย วันที่.....เดือน.....พ.ศ.....
 ข้าพเจ้าขอรับรองว่าได้ตรวจสอบแผนที่นี้แล้วเห็นว่า คำที่เจ้าพนักงานได้ทำการรังวัดมานั้น
 ถูกต้อง ตรงกับความประสงค์ของข้าพเจ้าทุกประการแล้ว

ผู้จำลอง
 (นายวัชรินทร์ สพรหมมา)
 วันที่.....
 ผู้ตรวจ
 (นายอดิชาติ ไสภณนวิวงศ์)
 วันที่.....



กองเทคโนโลยีท่าอากาศยาน
เลขรับ ๑๖๒
วันที่ ๒๘ มี.ค. ๒๕๖๐
เวลา ๑๖.๑๖

กรมทพ.
เลขรับ ๑๖๑๓๐
วันที่ ๒๘ มี.ค. ๒๕๖๐
เวลา ๑๖.๑๖

ที่ ชม ๐๐๒๐.๒/ ๑๐๗๗๗

ศาลากลางจังหวัดเชียงใหม่
ถนนโชตนา ชม ๕๐๓๐๐

๐๓ มีนาคม ๒๕๖๐

ส่วนวางโครงแผนที่ด้วยรูปถ่ายทางอากาศ
เลขรับ ๑๙๒
วันที่ ๒๘ มี.ค. ๒๕๖๐
เวลา ๑๕.๓๐

เรื่อง การออกโฉนดที่ดินที่มีแนวเขตติดแม่น้ำปิง
เรียน อธิบดีกรมที่ดิน

- สิ่งที่ส่งมาด้วย ๑. สำเนาพระราชบัญญัติ มาตรการส่วน ๑:๑๐๐๐ หมายเลข ๕๗๕๖/ว ๕๘๘๒-๑๕ จำนวน ๑ ฉบับ
- ๒. สำเนากระดาดขบาง (ร.ว.๙) จำนวน ๑ ฉบับ
- ๓. สำเนาโฉนดที่ดินเลขที่ ๒๕๓๒๐ ตำบลป่าตัน อำเภอเมืองเชียงใหม่ จังหวัดเชียงใหม่ จำนวน ๑ ฉบับ

ด้วย สำนักงานที่ดินจังหวัดเชียงใหม่ ได้รับเรื่องราวการขออนุญาตออกโฉนดที่ดิน รายนางสาวณัฐยา ตันตรานนท์ จำนวน ๑ แปลง โดยอาศัยหลักฐาน โฉนดที่ดินเลขที่ ๒๕๓๒๐ ตำบลป่าตัน อำเภอเมืองเชียงใหม่ จังหวัดเชียงใหม่ พนักงานเจ้าหน้าที่ได้ออกไป ทำการรังวัดให้กับผู้ขอแล้ว ปรากฏว่าการออกโฉนดที่ดินดังกล่าว มีข้างเคียงด้านทิศตะวันออก, ทิศตะวันตก และทิศเหนือจดแม่น้ำปิง และต้องเสนอเรื่องให้คณะกรรมการป้องกันการทำลายทรัพยากรธรรมชาติประจำจังหวัดเชียงใหม่ ตามคำสั่งที่ ๒๓๑๕/๒๕๕๙ ลงวันที่ ๑๙ กันยายน ๒๕๕๙ ออกไปตรวจพิสูจน์ที่ดิน ก่อนที่จะดำเนินการ ออกโฉนดที่ดินให้แก่ผู้ขอ ซึ่งจังหวัดเชียงใหม่พิจารณาแล้วเห็นว่า ในบางฤดูกาลที่ดินที่มีแนวเขตติดแม่น้ำปิง มักถูกน้ำท่วมถึง และแม่น้ำปิงมีการเปลี่ยนเส้นทางเดินน้ำ ทำให้แนวเขตแม่น้ำปิงเดิมตื้นเขิน จึงมีประเด็นที่จะต้องพิจารณาว่า บริเวณที่ดินที่ขออนุญาตเป็นที่ยึดหลักฐานของแผ่นดินหรือไม่ อย่างไร หรือ เป็นที่ออกจากคลองไปหาน้ำ หรือเป็นที่กอนจากน้ำมาหาดลิ่ง

จึงเรียนมาเพื่อโปรดพิจารณา ขอให้กองเทคโนโลยีท่าอากาศยานที่ตรวจสอบอ่านแปลภาพถ่ายทางอากาศซึ่งบินถ่ายระหว่างปี พ.ศ. ๒๕๕๗ หรือหลังจากนั้นในบริเวณที่ขออนุญาตที่ดินที่มีแนวเขตติดแม่น้ำปิงดังกล่าว เพื่อใช้ประกอบการพิจารณาตรวจพิสูจน์ที่ดินของคณะกรรมการฯ ต่อไป

เรียน ผู้อำนวยการกองเทคโนโลยีท่าอากาศยาน
เห็นควรส่งเรื่องไว้ กทพ. ดำเนินการ

ขอแสดงความนับถือ

(นางสาวบุษย์ศรีณี เอี้ยวชัยพร) ผู้อำนวยการที่ดินจังหวัด ปฏิบัติราชการแทน
หัวหน้าฝ่ายบริหารทั่วไป
๒๘ มี.ค. ๒๕๖๐

(นายวิพงศ์ ดารัตนหงษ์)
ผู้ว่าราชการจังหวัดเชียงใหม่

กทพ. ๔.๒

๐๗๑๘๖๖๖๐๑๖๑๕๓๓

-ทราบ
-กทพ. ๕ / ดำเนินการ

สำนักงานที่ดินจังหวัด
โทร ๐-๕๓๘๙-๐๔๘๔-๖
โทรสาร ๐-๕๓๘๙-๐๔๘๗

กทพ. (114)
๒๘ มี.ค. ๒๕๖๐
๑๖๑๓๐

(นายเชาวลิต อาสนสุวรรณ)
ผู้อำนวยการกองเทคโนโลยีท่าอากาศยาน
๒๘ มี.ค. ๒๕๖๐

๑๖๑๓๐

(ร.ว. ๙)

ระบาย 4746 1 9882-15 (1/1000) มาตรฐาน ๑/๑๐๐๐
 ประเภทการรังวัด ออกโฉนดที่ดิน ราย นางสาวณิชา ตันตรานนท์
 ตำบล ป่าตัน อำเภอ เมืองเชียงใหม่ จังหวัด เชียงใหม่
 ผู้รังวัด นายวัชรินทร์ สพรหมมา ตำแหน่ง นายช่างรังวัดชำนาญงาน รังวัดวันที่ ๑๖ / พฤศจิกายน / ๒๕๕๙
 20/10/2559 - 12003 (ONLINE UTM ชั้น 1)
 ร.ว.12:53/2560



๑๒๕๒
(๑๑๖๖)
ร.ว.ม. ต่อเขตได้

๑๒๕๓
(๑๑๖๗)
ร.ว.ม. ต่อเขตได้

๑๒๕๔
(๑๑๘๐)
ร.ว.ม. ต่อเขตได้

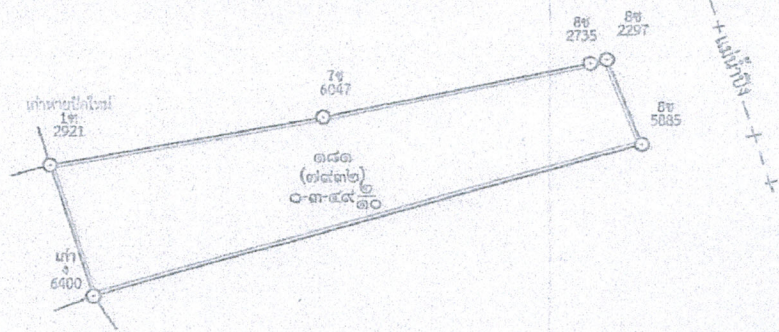

ผู้แทนถูกต้อง

Mon

นางพิมพ์รัตน์ นิตการุญ

ถ้าเป็นรูปแผนที่แปลงแยก แม้สามารถจะให้ผู้แบ่งแยก และผู้รับแยกรับรองรูปแผนที่ได้
 ก็ให้ลงชื่อรับรองไว้เสียด้วย วันที่.....เดือน.....พ.ศ.....
 ข้าพเจ้าขอรับรองว่าได้ตรวจรูปแผนที่นี้แล้วเห็นว่า ตามที่เจ้าหน้าที่งานได้ทำการรังวัดมานั้น
 ถูกต้อง ตรงกับความประสงค์ของข้าพเจ้าทุกประการแล้ว

ผู้จำลอง
 (นายวัชรินทร์ สพรหมมา)
 วันที่ / /
 ผู้ตรวจ
 (นายอดิชาติ โสภณนิวัตินท์)
 วันที่ / / 2559



กองเทคโนโลยีท่าแพนที่
เลขรับ..... ๗๕๐
วันที่ ๒๓ มิ.ย. ๒๕๖๐
เวลา..... ๗.๕๕

เลขรับ..... กทท. ๑๖๖
วันที่ ๒๓ มิ.ย. ๒๕๖๐
เวลา..... ๗.๐๗

ที่ ชม ๐๐๒๐.๒/ ๒๕๐๑๑

ศาลากลางจังหวัดเชียงใหม่
ถนนโชตนา ชม ๕๐๓๐๐

๒๓ มิถุนายน ๒๕๖๐

ส่วนวางโครงการแผนที่ด้วยรูปถ่ายทางอากาศ
เลขรับ..... ๕๒๒
วันที่..... ๒๓ มิ.ย. ๒๕๖๐
เวลา..... ๑๘.๑๕

เรื่อง การออกโฉนดที่ดินที่มีแนวเขตติดแม่น้ำปิง
เรียน อธิบดีกรมที่ดิน

- สิ่งที่ส่งมาด้วย ๑. สำเนารวางรูปแผนที่ มาตราส่วน ๑:๑๐๐๐ หมายเลข ๔๗๔๖ | ๕๘๘๒-๑๕ จำนวน ๑ ฉบับ
๒. สำเนากระดาดขาง (ร.ว.๙) จำนวน ๑ ฉบับ
๓. สำเนาโฉนดที่ดินเลขที่ ๒๘๙๐๙ ตำบลป่าตัน อำเภอเมืองเชียงใหม่ จังหวัดเชียงใหม่ จำนวน ๑ ฉบับ

ด้วย สำนักงานที่ดินจังหวัดเชียงใหม่ ได้รับเรื่องราวการขออกโฉนดที่ดิน รายบริษัท ซีพีเอฟ (ประเทศไทย) จำกัด (มหาชน) จำนวน ๑ แปลง โดยอาศัยหลักฐาน โฉนดที่ดินเลขที่ ๒๘๙๐๙ ตำบลป่าตัน อำเภอเมืองเชียงใหม่ จังหวัดเชียงใหม่ พนักงานเจ้าหน้าที่ได้ออกไป ทำการรังวัดให้กับผู้ขอแล้ว ปรากฏว่าการออกโฉนดที่ดินดังกล่าว มีข้างเคียงด้านทิศตะวันออก ทิศเหนือและ ทิศใต้ติดแม่น้ำปิง และต้องเสนอเรื่องให้คณะกรรมการป้องกัน การทำลายทรัพยากรธรรมชาติประจำจังหวัดเชียงใหม่ ตามคำสั่งที่ ๓๕๘๖/๒๕๕๖ ลงวันที่ ๓ กันยายน ๒๕๕๖ ออกไปตรวจพิสูจน์ที่ดิน ก่อนที่จะดำเนินการออกโฉนดที่ดินให้แก่ผู้ขอซึ่งจังหวัด เชียงใหม่พิจารณาแล้วเห็นว่า ในบางฤดูกาลที่ดินที่มีแนวเขตติดแม่น้ำปิง มักถูกน้ำท่วมถึง และแม่น้ำปิง มีการเปลี่ยนเส้นทางเดินน้ำ ทำให้แนวเขตแม่น้ำปิงเดิมตื้นเขิน จึงมีประเด็นที่จะต้องพิจารณาว่าบริเวณที่ดิน ที่ขออกโฉนดเป็นที่สาธารณสมบัติของแผ่นดินหรือไม่ อย่างไร หรือเป็นที่ออกจากคลังไปหาน้ำ หรือ เป็นที่งอกจากน้ำมาหาล้าง

จึงเรียนมาเพื่อโปรดพิจารณา ขอให้กองเทคโนโลยีท่าแพนที่ตรวจสอบอ่านแปลภาพถ่าย ทางอากาศซึ่งบินถ่ายระหว่างปี พ.ศ. ๒๕๕๗ หรือหลังจากนั้นในบริเวณที่ขออกโฉนดที่ดินที่มีแนวเขต ติดแม่น้ำปิงดังกล่าว เพื่อใช้ประกอบการพิจารณาตรวจพิสูจน์ที่ดินของคณะกรรมการฯ ต่อไป

เรียน ผู้อำนวยการกองเทคโนโลยีท่าแพนที่ เห็นควรส่งเรื่องให้ กทท. ดำเนินการ

ขอแสดงความนับถือ

(นางสาวปวีณา ชีวีชัยพร)
หัวหน้าฝ่ายบริหารทั่วไป

(นายวิพงศ์ ดารรัตน์หงษ์)

๒๓ มิ.ย. ๒๕๖๐ เจ้าพนักงานที่ดินจังหวัด ปฏิบัติราชการแทน
ผู้ว่าราชการจังหวัดเชียงใหม่

สำนักงานที่ดินจังหวัด
โทร. ๐-๕๓๑๑-๒๕๘๓-๔
โทรสาร ๐-๕๓๑๑-๒๕๘๖

กทท. ๕

วิมลพร วัฒน

(นายวัฒนา จรุงธรรมพินิจ)

ผู้อำนวยการส่วนจังหวัดและมาตรฐานการวางโครงการเขตหลักฐานแผนที่
ปฏิบัติราชการแทนผู้อำนวยการกองเทคโนโลยีท่าแพนที่

กทท. ๖

ดร.จรัสพล วัฒน

ดร.จรัสพล วัฒน

๒๓ มิ.ย. ๒๕๖๐

ดร.จรัสพล วัฒน

ดร.จรัสพล วัฒน

๑๕ ก.ค. ๒๕๖๐

ฉบับส่งฝ่ายควบคุมและรักษาหลักฐานที่ดิน

(ร.ว. ๘)

ระวาง..... 4746 I 9882-15 (1/1000) มาตรการส่วน..... ๑/๑๐๐๐
 ประเภทการรังวัด..... ออกโฉนดที่ดิน..... ราย..... บริษัท ซีพีเอฟ(ประเทศไทย) จำกัด(มหาชน)
 ตำบล..... ป่าดั้น..... อำเภอ..... เมืองเชียงใหม่..... จังหวัด..... เชียงใหม่
 ผู้รังวัด..... นายวิชรินทร์ สุพรหมมา ตำแหน่ง..... นายช่างรังวัดชำนาญงาน..... รังวัดวันที่ ๒๗ / ธันวาคม / ๒๕๕๙
 24/11/2559 - 11001 (ONLINE UTM ชั้น 1)
 ร.ว.12: 185/2560

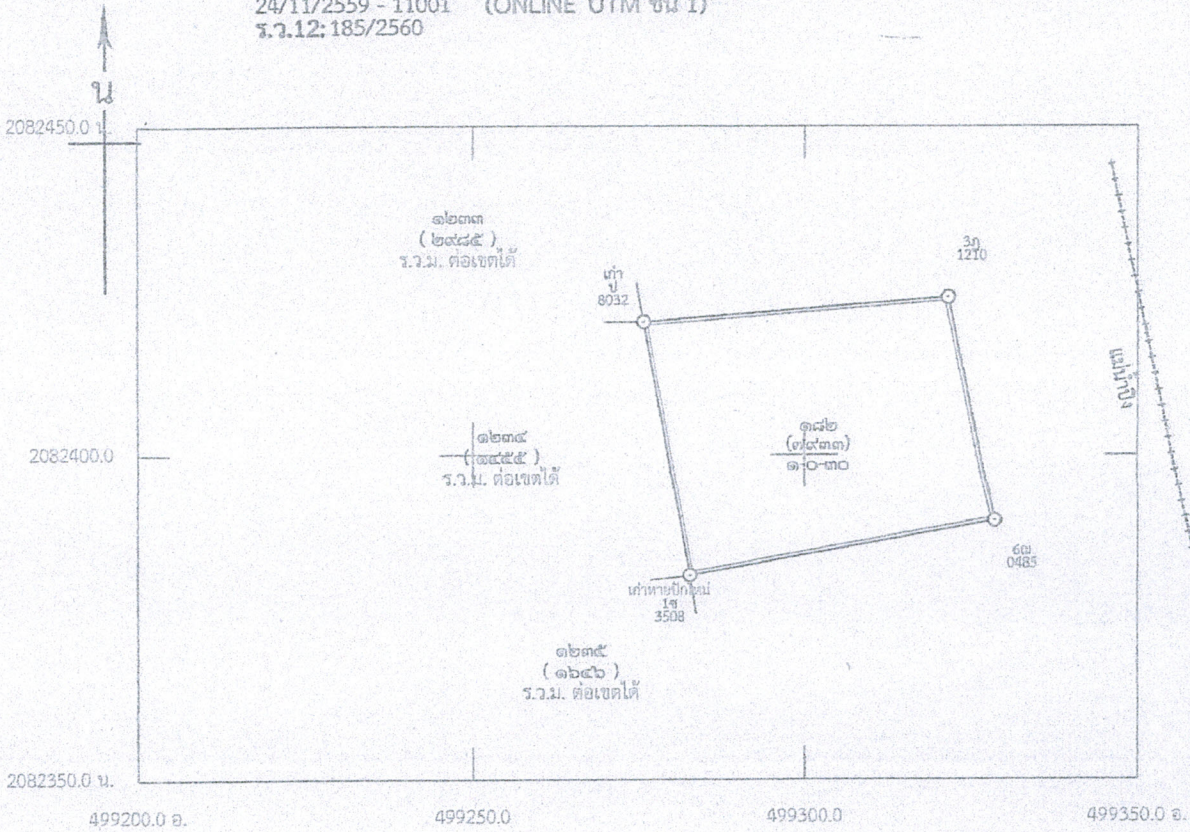

สำเนาถูกต้อง
War
 นางพิมพ์รัตน์ นิตการฤ
 ๒๕๕๙

หมายเหตุ ลงที่หมายในระวาง 4746 I 9882-15 มาตรการส่วน ๑/๑๐๐๐
 พิมพ์ใช้ในราชการเมื่อ ปี พ.ศ. ๒๕๕๙

ถ้าเป็นรูปแผนที่แบ่งแยก แม้สามารถจะให้ผู้แบ่งแยก และผู้รับแยกรับรองรูปแบบที่ได้
 ก็ให้ลงชื่อรับรองไว้เสียด้วย วันที่..... เดือน..... พ.ศ.
 ข้าพเจ้าขอรับรองว่าได้ตรวจสอบแผนที่นี้แล้วเห็นว่า สวมที่เจ้าพนักงานได้ทำการรังวัดมานั้น
 ถูกต้อง ตรงกับความประสงค์ของข้าพเจ้าทุกประการแล้ว

ผู้จำลอง
 (นายวิชรินทร์ สุพรหมมา)
 วันที่ 30 ต.ค. 2560
 ผู้ตรวจ
 (นายอดิชาติ ไสภอินวิติวงศ์)
 วันที่ 30 ส.ค. 2560



คำสั่งกองเทคโนโลยีทำแผนที่
ที่ ๑๗ / ๒๕๖๐

เรื่อง แต่งตั้งคณะกรรมการตรวจสอบผลการวิเคราะห์ อ่าน แพล ทัศนภาพถ่ายทางอากาศ

เพื่อให้การอ่าน แพล ทัศนภาพถ่ายทางอากาศของกองเทคโนโลยีทำแผนที่เป็นไปด้วยความรอบคอบ มีประสิทธิภาพ ตามหลักวิชาการ ตามหลักเกณฑ์ แนวทางหรือข้อปฏิบัติเกี่ยวกับการอ่าน แพล ทัศนภาพถ่ายทางอากาศ ของคณะอนุกรรมการอ่านภาพถ่ายทางอากาศ ในคณะกรรมการแก้ไขปัญหาการบุกรุกที่ดินของรัฐ (กบร.) และเพื่อให้การแต่งตั้งคณะกรรมการตรวจสอบผลการวิเคราะห์ อ่าน แพล ทัศนภาพถ่ายทางอากาศเป็นปัจจุบัน จึงให้ยกเลิกคำสั่งกองเทคโนโลยีทำแผนที่ ที่ ๙/๒๕๕๘ ลงวันที่ ๕ มีนาคม ๒๕๕๘ เรื่อง แต่งตั้งคณะกรรมการตรวจสอบผลการวิเคราะห์ อ่าน แพล ทัศนภาพถ่ายทางอากาศ และให้ใช้คำสั่งนี้แทน ประกอบด้วย

- | | |
|---|-------------------------|
| ๑. ผู้เชี่ยวชาญเฉพาะด้านการทำแผนที่ภาพถ่าย | ประธานกรรมการ |
| ๒. ผู้อำนวยการส่วนสร้างระวางแผนที่รูปถ่ายทางอากาศ | กรรมการ |
| ๓. ผู้อำนวยการส่วนวางโครงแผนที่ด้วยรูปถ่ายทางอากาศ | กรรมการ |
| ๔. หัวหน้ากลุ่มงานสร้างระวางแผนที่ภาพถ่ายทางอากาศ
ส่วนสร้างระวางแผนที่รูปถ่ายทางอากาศ | กรรมการ |
| ๕. หัวหน้ากลุ่มปฏิบัติการและตรวจสอบรูปถ่ายทางอากาศ
ส่วนสร้างระวางแผนที่รูปถ่ายทางอากาศ | กรรมการ |
| ๖. หัวหน้าฝ่ายอำนวยการและแผนงาน
ส่วนสร้างระวางแผนที่รูปถ่ายทางอากาศ | กรรมการ |
| ๗. หัวหน้ากลุ่มวางโครงข่ายสามเหลี่ยมทางอากาศและจัดการภูมิสารสนเทศ
ส่วนวางโครงแผนที่ด้วยรูปถ่ายทางอากาศ | กรรมการ |
| ๘. หัวหน้ากลุ่มอ่านแปลภาพถ่าย
ส่วนวางโครงแผนที่ด้วยรูปถ่ายทางอากาศ | กรรมการ
และเลขานุการ |
| ๙. ข้าราชการกลุ่มอ่านแปลภาพถ่ายที่ได้รับมอบหมาย
ส่วนวางโครงแผนที่ด้วยรูปถ่ายทางอากาศ | ผู้ช่วยเลขานุการ |

ให้คณะกรรมการฯ มีอำนาจหน้าที่ในการตรวจสอบและวิเคราะห์ผลการอ่าน แพล ทัศนภาพถ่ายทางอากาศ ของเจ้าหน้าที่ผู้ปฏิบัติงานฯ ให้เป็นไปด้วยความถูกต้อง เรียบร้อยอย่างมีประสิทธิภาพ และประสิทธิผล และให้เลขานุการเป็นผู้ลงนามรับรองผลของการดำเนินการอ่านแปลฯ ตามมติที่ประชุมฯ ในแต่ละครั้ง ส่งให้หน่วยงานที่ประสานขอมา

ทั้งนี้ ตั้งแต่บัดนี้เป็นต้นไป

สั่ง ณ วันที่ ๑๖ ธันวาคม ๒๕๖๐

(นายเอกสิทธิ์ ชนะสิทธิ์)

ผู้อำนวยการกองเทคโนโลยีทำแผนที่