



บันทึกข้อความ

ส่วนราชการ ฝ่ายปรับปรุงโครงการชลประทาน ส่วนปรับปรุงบำรุงรักษา สบอ. โทร. ๐ ๒๒๔๑ ๔๔๓๐.
ที่ สบอ(ปรก)๐๔/๔๐๗/๒๕๖๓ วันที่ ๒ ตุลาคม ๒๕๖๓

เรื่อง ขอส่งรายงานผลการเบิกจ่ายงบประมาณ สำนักบริหารจัดการน้ำและอุทกวิทยา ณ วันที่ ๓๐ กันยายน ๒๕๖๓

เรียน ผส.บอ. ผ่าน ผปบ.บอ. สำเนา ผอ.ส่วน, ผอช.ภาค และ ทน.๑-๙ บอ.

ฝ่ายปรับปรุงโครงการชลประทาน ได้รวบรวมและรายงานข้อมูลผลการดำเนินงานและผลการใช้จ่ายงบประมาณ งบประมาณรายจ่ายประจำปีงบประมาณ พ.ศ.๒๕๖๓ ของสำนักบริหารจัดการน้ำและอุทกวิทยา งบรายจ่ายประจำปี-งบลงทุน พ.ร.บ. ๒๕๖๓ เงินกันเหลือปี และเงินทุนหมุนเวียนเพื่อการชลประทาน ในระบบการติดตามและรายงานผลการปฏิบัติงานและการใช้จ่ายงบประมาณ (ระบบติดตาม online) ของกองแผนงานเรียบร้อยแล้ว

ผลการเบิกจ่ายงบประมาณ ณ วันที่ ๓๐ กันยายน ๒๕๖๓ ของสำนักบริหารจัดการน้ำและอุทกวิทยา มีรายละเอียดตามเอกสารที่แนบ

จึงเรียนมาเพื่อโปรดทราบ

(นายสำราญ บุญถิ่น)

ปค.บอ.

(นายสมเดช ศรีวิเชียร)

ผปบ.บอ.

ข้อมูลงบประมาณประจำปี พ.ศ. 2563 สำนักบริหารจัดการน้ำและอุทกวิทยา

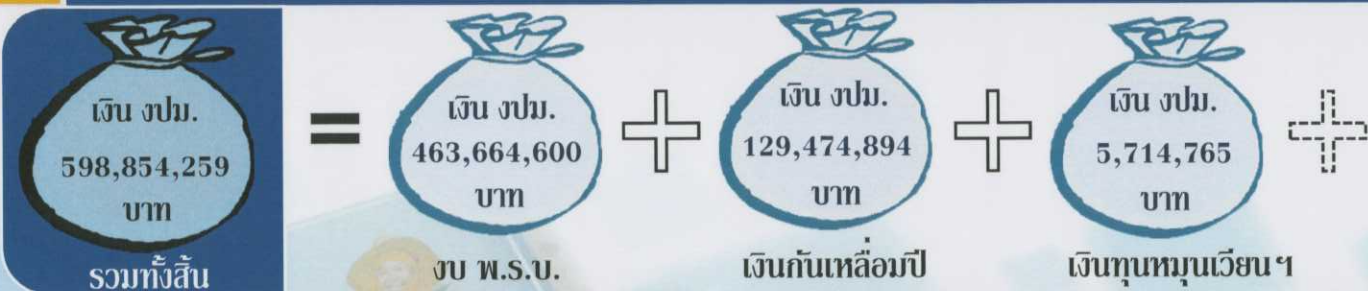

แผนงาน/โครงการเพื่อดำเนินการในภาวะเร่งด่วน
ในการรองรับผลกระทบภัยแล้ง

วงเงิน 319,273,000 บาท

งบประมาณรายจ่ายประจำปี 2563 (พ.ร.บ.)



เงินกู้ยืมปี 2555-2562



เงินทุนหมุนเวียนเพื่อการชลประทาน



รายการที่ยังไม่มีผลเบิกจ่ายในระบบติดตามออนไลน์ (งบรายจ่ายประจำปี-งบลงทุน พรบ. 2563)

ส่วนประมวลวิเคราะห์สถานการณ์น้ำ (3 รายการ)

1. บำรุงรักษาสถานีโทรมาตรลุ่มน้ำบางปะกง (งานจ้างเหมา 624,720 บ.)
2. บำรุงรักษาสถานีโทรมาตรลุ่มน้ำเพชรบุรี ฝ่ายติดตามและพยากรณ์สถานการณ์น้ำ (งานจ้างเหมา 558,960 บ.)
3. งานจัดทำโทรมาตรเครื่องวัดปริมาณน้ำในลุ่มน้ำป่าสัก และลุ่มน้ำที่เกี่ยวเนื่องแบบองค์รวม (งานจ้างเหมา+ทำเอง 45,211,200 บ.)

ส่วนอุทกวิทยา (1 รายการ)

1. งานปรับปรุงระบบโทรมาตรขนาดเล็กและโครงการจัดทำระบบฝังน้ำ พ.ศ. 2563 (งานจ้างเหมา 13,324,100 บ.)

ส่วนความปลอดภัยเขื่อน (1 รายการ)

1. งานที่ปรึกษาจัดทำแผนปฏิบัติการกรณีฉุกเฉินของเขื่อนแม่กวงอุดมธารา (งานจ้างเหมา+ทำเอง 19,000,000 บ.)

รายการตาม พ.ร.บ. ปี 2563 ได้รับการโอนจัดสรร จำนวน 171 รายการ (ก่อนนี้ผูกพันแล้ว 171 รายการ คิดเป็น 100% ตาม พ.ร.บ.175 รายการ) เนื่องจาก

1. ยกเลิก จำนวน 2 รายการ (ส่วนประมวลวิเคราะห์สถานการณ์น้ำ)
2. โอนลดเพื่อไปดำเนินการตามมติ ครม.10 มีนาคม 2563 covid-19/ภัยแล้ง จำนวน 1 รายการ (ส่วนประมวลวิเคราะห์สถานการณ์น้ำ)
3. งบเงินอุดหนุนทั่วไป (ส่วนความปลอดภัยเขื่อน)

ข้อมูลจากระบบติดตาม online ณ วันที่ 30 กันยายน 2563

ผลการเบิกจ่ายงบประมาณ : สำนักบริหารจัดการน้ำและอุทกวิทยา ข้อมูลจากระบบติดตาม online ณ วันที่ 30 กันยายน 2563

รายการงบประมาณ : รวมทุกประเภท

| โครงการ / หน่วยงาน | งบประมาณ (รวมทุกประเภท) | | ได้รับการโอนจัดสรร (บาท) | | | ผลการเบิกจ่าย (บาท) | | | เบิกจ่าย ร้อยละ |
|--|-------------------------|--------------------|--------------------------|--------------------|--------------------|---------------------|--------------------|--------------------|--------------------|
| | จำนวน | วงเงิน | รวม | จ้างเหมา | ทำเอง | รวม | จ้างเหมา | ทำเอง | |
| ส่วนกลาง สำนักอุทกวิทยาและบริหารน้ำ | - | 6,313,223 | 5,470,980 | 0 | 5,470,980 | 5,466,798 | 0 | 5,466,798 | 99.92 |
| ฝ่ายบริหารทั่วไป | 17 | 5,714,765 | 5,714,765 | 0 | 5,714,765 | 5,714,765 | 0 | 5,714,765 | 100.00 |
| ส่วนบริหารจัดการน้ำ | 10 | 7,596,600 | 7,286,675 | 0 | 7,286,675 | 7,261,256 | 0 | 7,261,256 | 99.65 |
| ศูนย์ประมวลวิเคราะห์สถานการณ์น้ำ | 63 | 273,178,610 | 250,232,695 | 196,653,175 | 53,579,520 | 124,419,508 | 73,262,160 | 51,157,348 | 49.72 |
| ส่วนอุทกวิทยา | 25 | 91,375,500 | 90,728,961 | 57,968,790 | 32,760,171 | 65,623,807 | 33,205,229 | 32,418,578 | 72.33 |
| ส่วนปรับปรุงบำรุงรักษา | 5 | 8,200,000 | 6,704,325 | 1,500,000 | 5,204,325 | 6,704,325 | 1,500,000 | 5,204,325 | 100.00 |
| ส่วนความปลอดภัยเขื่อน | 21 | 97,139,584 | 82,786,239 | 78,662,966 | 4,123,273 | 29,909,012 | 25,785,739 | 4,123,273 | 36.13 |
| ส่วนการใช้น้ำชลประทาน | 22 | 10,372,297 | 10,199,554 | 480,000 | 9,719,554 | 9,968,214 | 302,048 | 9,666,166 | 97.73 |
| ศูนย์อุทกวิทยาและบริหารน้ำภาคเหนือตอนบน | 6 | 13,029,220 | 13,125,780 | 0 | 13,125,780 | 13,005,780 | 0 | 13,005,780 | 99.09 |
| ศูนย์อุทกวิทยาและบริหารน้ำภาคเหนือตอนล่าง | 6 | 11,624,710 | 11,559,110 | 0 | 11,559,110 | 11,559,047 | 0 | 11,559,047 | 100.00 |
| ศูนย์อุทกวิทยาและบริหารน้ำภาคตะวันออกเฉียงเหนือตอนบน | 8 | 14,702,600 | 14,542,306 | 0 | 14,542,306 | 14,541,632 | 0 | 14,541,632 | 100.00 |
| ศูนย์อุทกวิทยาและบริหารน้ำภาคตะวันออกเฉียงเหนือตอนล่าง | 9 | 13,062,700 | 13,100,690 | 0 | 13,100,690 | 13,104,162 | 0 | 13,104,162 | 100.00 |
| ศูนย์อุทกวิทยาและบริหารน้ำภาคกลาง | 8 | 11,057,200 | 10,767,550 | 0 | 10,767,550 | 10,764,911 | 0 | 10,764,911 | 99.98 |
| ศูนย์อุทกวิทยาและบริหารน้ำภาคตะวันออก | 10 | 11,746,030 | 11,548,696 | 0 | 11,548,696 | 11,536,235 | 0 | 11,536,235 | 99.89 |
| ศูนย์อุทกวิทยาและบริหารน้ำภาคตะวันตก | 7 | 9,232,380 | 9,046,240 | 0 | 9,046,240 | 8,848,773 | 0 | 8,848,773 | 97.82 |
| ศูนย์อุทกวิทยาและบริหารน้ำภาคใต้ | 7 | 13,608,840 | 13,385,460 | 0 | 13,385,460 | 13,238,411 | 0 | 13,238,411 | 98.90 |
| ส่วนยุทธศาสตร์ | 1 | 900,000 | 900,000 | 0 | 900,000 | 848,795 | 0 | 848,795 | 94.31 |
| รวมทั้งสิ้น | 225 | 598,854,259 | 557,100,026 | 335,264,931 | 221,835,095 | 352,515,431 | 134,055,176 | 218,460,255 | 63.28 |

ผลการเบิกจ่ายงบประมาณ : สำนักบริหารจัดการน้ำและอุทกวิทยา ข้อมูลจากระบบติดตาม online ณ วันที่ 30 กันยายน 2563

รายการงบประมาณ : งบรายจ่ายประจำปี-งบลงทุน พรบ. 2563

| โครงการ / หน่วยงาน | พ.ร.บ. ปี 2563 | | ได้รับการโอนจัดสรร (บาท) | | | คงเหลือที่ยังไม่ได้รับการโอนจัดสรร (บาท) | | | | ผลการเบิกจ่าย (บาท) | | | | เบิกจ่ายร้อยละ | |
|--|----------------|--------------------|--------------------------|--------------------|--------------------|--|----------|----------|----------|---------------------|------------|--------------------|-------------------|--------------------|--------------|
| | จำนวน | วงเงิน | จำนวน | รวม | จ้างเหมา | ทำเอง | จำนวน | รวม | จ้างเหมา | ทำเอง | จำนวน | รวม | จ้างเหมา | | ทำเอง |
| ส่วนกลาง สำนักอุทกวิทยาและบริหารน้ำ | - | 6,313,223 | - | 5,470,985 | 0 | 5,470,985 | - | - | - | - | - | 5,466,796 | 0 | 5,466,796 | 93.65 |
| ส่วนยุทธศาสตร์ | 1 | 900,000 | 1 | 900,000 | 0 | 900,000 | - | - | - | - | 1 | 848,795 | 0 | 848,795 | 91.11 |
| ส่วนบริหารจัดการน้ำ | 10 | 7,596,600 | 10 | 7,286,675 | 0 | 7,286,675 | - | - | - | - | 10 | 7,261,256 | 0 | 7,261,256 | 96.02 |
| ส่วนประมวลวิเคราะห์สถานการณ์น้ำ | 37 | 183,491,500 | 34 | 160,545,585 | 124,078,865 | 36,466,720 | - | - | - | - | 31 | 49,512,798 | 15,468,250 | 34,044,548 | 30.18 |
| ส่วนอุทกวิทยา | 24 | 75,618,000 | 24 | 74,971,461 | 42,211,290 | 32,760,171 | - | - | - | - | 23 | 50,048,459 | 17,629,881 | 32,418,578 | 66.16 |
| ส่วนปรับปรุงบำรุงรักษา | 4 | 6,700,000 | 4 | 5,204,325 | 0 | 5,204,325 | - | - | - | - | 4 | 5,204,325 | 0 | 5,204,325 | 92.06 |
| ส่วนความปลอดภัยเขื่อน | 16 | 74,609,300 | 15 | 60,255,955 | 56,132,682 | 4,123,273 | - | - | - | - | 14 | 7,937,293 | 3,814,020 | 4,123,273 | 11.75 |
| ส่วนการใช้น้ำชลประทาน | 22 | 10,372,297 | 22 | 10,199,554 | 480,000 | 9,719,554 | - | - | - | - | 22 | 9,968,214 | 302,048 | 9,666,166 | 92.58 |
| ศูนย์อุทกวิทยาและบริหารน้ำภาคเหนือตอนบน | 6 | 13,029,220 | 6 | 13,125,780 | 0 | 13,125,780 | - | - | - | - | 6 | 13,005,780 | 0 | 13,005,780 | 97.29 |
| ศูนย์อุทกวิทยาและบริหารน้ำภาคเหนือตอนล่าง | 6 | 11,624,710 | 6 | 11,559,110 | 0 | 11,559,110 | - | - | - | - | 6 | 11,559,047 | 0 | 11,559,047 | 100.00 |
| ศูนย์อุทกวิทยาและบริหารน้ำภาคตะวันออกเฉียงเหนือตอนบน | 8 | 14,702,600 | 8 | 14,542,306 | 0 | 14,542,306 | - | - | - | - | 8 | 14,541,632 | 0 | 14,541,632 | 93.57 |
| ศูนย์อุทกวิทยาและบริหารน้ำภาคตะวันออกเฉียงเหนือตอนล่าง | 9 | 13,062,700 | 9 | 13,100,690 | 0 | 13,100,690 | - | - | - | - | 9 | 13,104,162 | 0 | 13,104,162 | 100.03 |
| ศูนย์อุทกวิทยาและบริหารน้ำภาคกลาง | 8 | 11,057,200 | 8 | 10,767,550 | 0 | 10,767,550 | - | - | - | - | 8 | 10,764,911 | 0 | 10,764,911 | 95.02 |
| ศูนย์อุทกวิทยาและบริหารน้ำภาคตะวันออก | 10 | 11,746,030 | 10 | 11,548,696 | 0 | 11,548,696 | - | - | - | - | 10 | 11,536,235 | 0 | 11,536,235 | 99.75 |
| ศูนย์อุทกวิทยาและบริหารน้ำภาคตะวันตก | 7 | 9,232,380 | 7 | 9,046,240 | 0 | 9,046,240 | - | - | - | - | 7 | 8,848,773 | 0 | 8,848,773 | 79.71 |
| ศูนย์อุทกวิทยาและบริหารน้ำภาคใต้ | 7 | 13,608,840 | 7 | 13,385,460 | 0 | 13,385,460 | - | - | - | - | 7 | 13,238,411 | 0 | 13,238,411 | 93.55 |
| รวมทั้งสิ้น | 175 | 463,664,600 | 171 | 421,910,372 | 222,902,837 | 199,007,535 | 0 | 0 | 0 | 0 | 166 | 232,846,887 | 37,214,199 | 195,632,688 | 55.19 |

หมายเหตุ

ส่วนกลาง สำนักอุทกวิทยาและบริหารน้ำ 13 รายการ แบ่งเป็น

ส่วนการใช้น้ำชลประทาน

ศูนย์อุทกวิทยาและบริหารน้ำภาคเหนือตอนบน

ศูนย์อุทกวิทยาและบริหารน้ำภาคเหนือตอนล่าง

ศูนย์อุทกวิทยาและบริหารน้ำภาคตะวันออกเฉียงเหนือตอนบน

ศูนย์อุทกวิทยาและบริหารน้ำภาคตะวันออกเฉียงเหนือตอนล่าง

ศูนย์อุทกวิทยาและบริหารน้ำภาคกลาง

ศูนย์อุทกวิทยาและบริหารน้ำภาคตะวันออก

ศูนย์อุทกวิทยาและบริหารน้ำภาคตะวันตก

ศูนย์อุทกวิทยาและบริหารน้ำภาคใต้

ฝ่ายบริหารทั่วไป รายงานความก้าวหน้า 8 รายการ ในส่วนงานดำเนินการสถานีอุทกฯ

กันส่วนกลาง 5 รายการ วงเงิน 175,703 บาท

กันส่วนกลาง 1 รายการ วงเงิน 839,080 บาท

กันส่วนกลาง 1 รายการ วงเงิน 745,390 บาท

กันส่วนกลาง 1 รายการ วงเงิน 870,000 บาท

กันส่วนกลาง 1 รายการ วงเงิน 722,000 บาท

กันส่วนกลาง 1 รายการ วงเงิน 724,300 บาท

กันส่วนกลาง 1 รายการ วงเงิน 722,770 บาท

กันส่วนกลาง 1 รายการ วงเงิน 633,120 บาท

กันส่วนกลาง 1 รายการ วงเงิน 850,860 บาท

งานศึกษาเพื่อเพิ่มศักยภาพฯ 3 สถานี ศึกษาค่าสัมประสิทธิ์การใช้น้ำของข้าว และปรับปรุงผังวัดปริมาณการใช้น้ำ

งานค่าดำเนินการสถานีอุทกฯ

งานค่าดำเนินการสถานีอุทกฯ

งานค่าดำเนินการสถานีอุทกฯ

งานค่าดำเนินการสถานีอุทกฯ

งานค่าดำเนินการสถานีอุทกฯ

งานค่าดำเนินการสถานีอุทกฯ

งานค่าดำเนินการสถานีอุทกฯ

งานค่าดำเนินการสถานีอุทกฯ

ส่วนประมวลวิเคราะห์สถานการณ์น้ำ

ยกเลิกงาน จำนวน 2 รายการ

1. บำรุงรักษาสถานีโทรมาตรลุ่มน้ำทะเลสาบสงขลา ฝ่ายติดตามและพยากรณ์สถานการณ์น้ำ แขวงถนนนครไชยศรี เขตดุสิต กรุงเทพมหานคร วงเงิน 1,908,200 บาท

2. บำรุงรักษาสถานีโทรมาตรลุ่มน้ำน่าน ฝ่ายติดตามและพยากรณ์สถานการณ์น้ำ แขวงถนนนครไชยศรี เขตดุสิต กรุงเทพมหานคร วงเงิน 906,750 บาท

โอนลดเพื่อไปดำเนินการตามมติ ครม.10 มีนาคม 2563 covid-19/ภัยแล้ง จำนวน 1 รายการ

1. ซ่อมแซมและบำรุงรักษาระบบปฏิบัติการของศูนย์ปฏิบัติการน้ำอัจฉริยะ ส่วนประมวลวิเคราะห์สถานการณ์น้ำ แขวงถนนนครไชยศรี เขตดุสิต กรุงเทพมหานคร วงเงิน 12,000,000 บาท

ส่วนความปลอดภัยเขื่อน

1. ค่าบำรุงสมาชิกองค์กรเขื่อนใหญ่นานาชาติ (ICOLD) วงเงิน 220,800 บาท งบเงินอุดหนุนทั่วไป

ผลการเบิกจ่ายบรายจ่ายลงทุน (พ.ร.บ. 63) สำนักบริหารจัดการน้ำและอุทกวิทยา
ข้อมูลจากระบบติดตาม online ณ วันที่ 30 กันยายน 2563

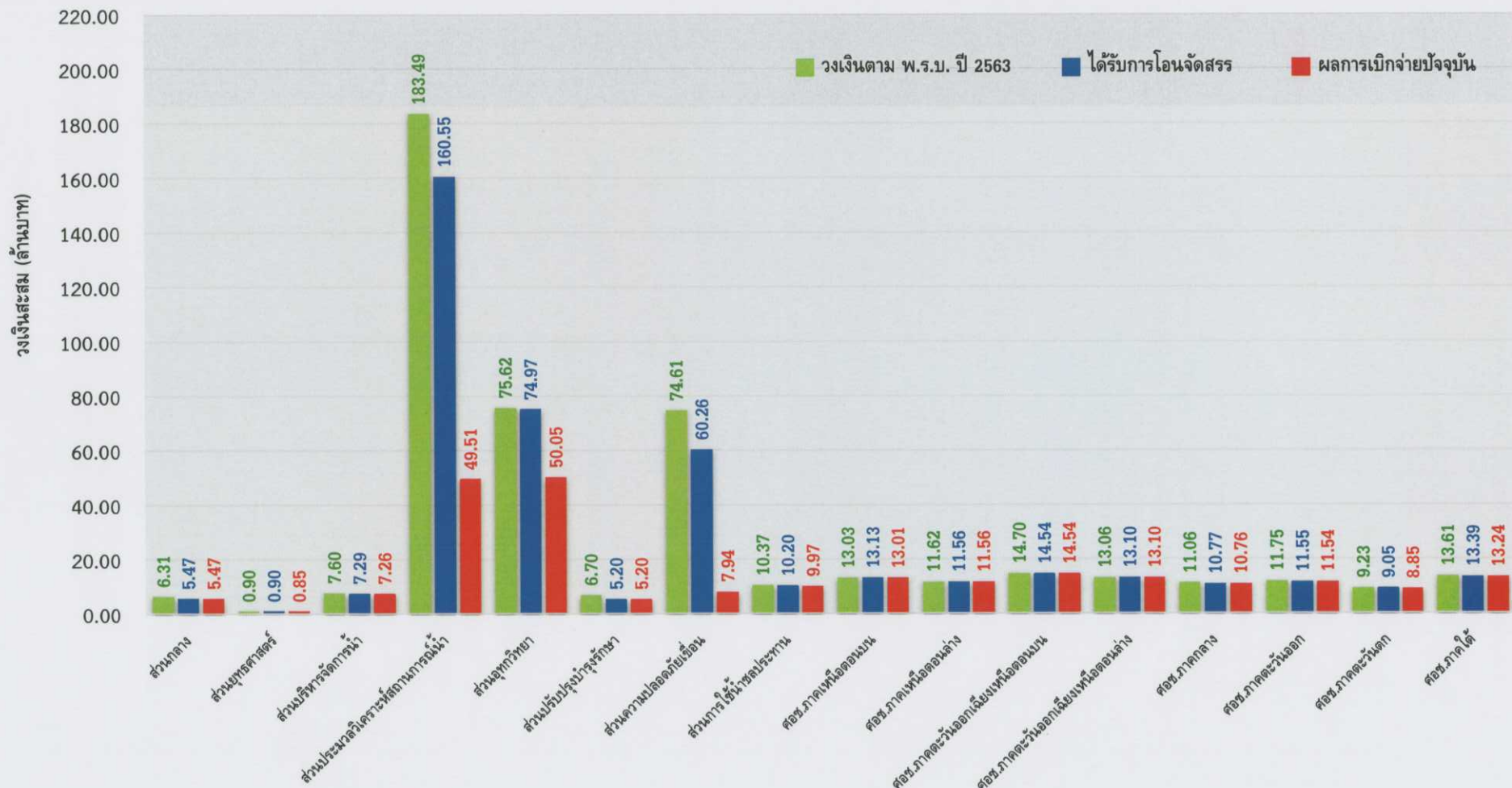

ผลการเบิกจ่ายงบรายจ่ายลงทุน (พ.ร.บ. 63) สำนักบริหารจัดการน้ำและอุทกวิทยา

ข้อมูลจากระบบติดตาม online ณ วันที่ 30 กันยายน 2563

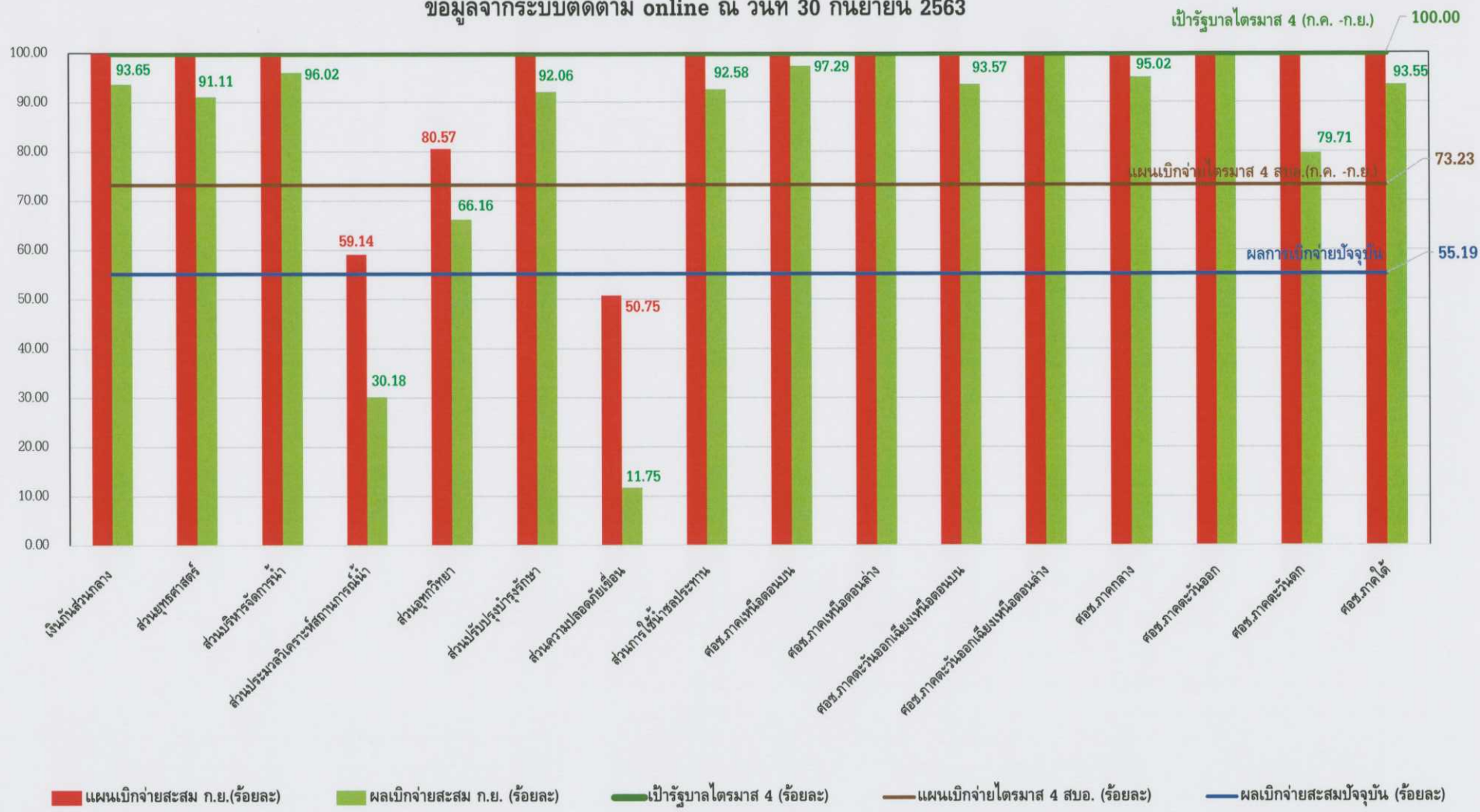

ผลการเบิกจ่ายงบประมาณ : สำนักบริหารจัดการน้ำและอุทกวิทยา ข้อมูลจากระบบติดตาม online ณ วันที่ 30 กันยายน 2563

รายการงบประมาณ : เงินก้อนเลื่อนปี 2563

| โครงการ / หน่วยงาน | เงินก้อนเลื่อนปี 2563 | | ได้รับการโอนจัดสรร (บาท) | | | ผลการเบิกจ่าย (บาท) | | | เบิกจ่าย ร้อยละ |
|----------------------------------|-----------------------|--------------------|--------------------------|--------------------|-------------------|---------------------|-------------------|-------------------|-----------------|
| | จำนวน | วงเงิน | รวม | จ้างเหมา | ทำเอง | รวม | จ้างเหมา | ทำเอง | |
| ศูนย์ประมวลวิเคราะห์สถานการณ์น้ำ | 26 | 89,687,110 | 89,687,110 | 72,574,310 | 17,112,800 | 74,906,710 | 57,793,910 | 17,112,800 | 83.52 |
| ส่วนอุทกวิทยา | 1 | 15,757,500 | 15,757,500 | 15,757,500 | 0 | 15,575,348 | 15,575,348 | 0 | 98.84 |
| ส่วนปรับปรุงบำรุงรักษา | 1 | 1,500,000 | 1,500,000 | 1,500,000 | 0 | 1,500,000 | 1,500,000 | 0 | 100.00 |
| ส่วนความปลอดภัยเขื่อน | 5 | 22,530,284 | 22,530,284 | 22,530,284 | 0 | 21,971,719 | 21,971,719 | 0 | 97.52 |
| รวมทั้งสิ้น | 33 | 129,474,894 | 129,474,894 | 112,362,094 | 17,112,800 | 113,953,777 | 96,840,977 | 17,112,800 | 88.01 |

หมายเหตุ : เงินก้อนเลื่อนปี 2555 ศูนย์ประมวลวิเคราะห์สถานการณ์น้ำ

โครงการศึกษาวางระบบและติดตั้งระบบโทรมาตรเพื่อพยากรณ์น้ำและเตือนภัยลุ่มน้ำปราณบุรี วงเงิน 14.78 ล้านบาท อยู่ระหว่างขออนุมัติดังกล่าวปรับ โดยได้ชี้แจงข้อมูลเพิ่มเติมตามที่ สมค. ทักท้วง เมื่อวันที่ 7 เม.ย. 63

ผลการเบิกจ่ายงบประมาณ : สำนักบริหารจัดการน้ำและอุทกวิทยา ข้อมูลจากระบบติดตาม online ณ วันที่ 30 กันยายน 2563

รายการงบประมาณ : เงินทุนหมุนเวียนเพื่อการชลประทาน 2563

| โครงการ / หน่วยงาน | เงินทุนหมุนเวียนฯ | | ได้รับการโอนจัดสรร (บาท) | | | ผลการเบิกจ่าย (บาท) | | | เบิกจ่าย ร้อยละ |
|--------------------|-------------------|-----------|--------------------------|----------|-----------|---------------------|----------|-----------|--------------------|
| | จำนวน | วงเงิน | รวม | จ้างเหมา | ทำเอง | รวม | จ้างเหมา | ทำเอง | |
| ฝ่ายบริหารทั่วไป | 17 | 5,714,765 | 5,714,765 | 0 | 5,714,765 | 5,714,765 | 0 | 5,714,765 | 100.00 |
| รวมทั้งสิ้น | 17 | 5,714,765 | 5,714,765 | 0 | 5,714,765 | 5,714,765 | 0 | 5,714,765 | 100.00 |