



สำนักงานชลประทานที่ ๑
 รับที่ E. 3766 / ๑565
 วันที่ E ๙ ส.ค. ๒๕๖๕

ที่ ชม ๐๐๒๐.๒/ ๑๑๕๐9

PK 4๖๖7 2๖๖4 1 TH
 สำนักงานที่ดินจังหวัดเชียงใหม่
 ถนนโชตนา ชม ๕๐๓๐๐

๑ สิงหาคม ๒๕๖๕

เรื่อง การออกโฉนดที่ดินที่งอกที่มีแนวเขตติดแม่น้ำปิง
 เรียน ผู้อำนวยการสำนักชลประทานที่ ๑ เชียงใหม่
 อ้างถึง หนังสือสำนักงานที่ดินจังหวัดเชียงใหม่ ที่ ชม ๐๐๒๐.๒/๑๙๐๗๖
 ลงวันที่ ๒๖ พฤศจิกายน ๒๕๖๒

- | | | |
|------------------|----------------------------------------------------------------------------------|--------------|
| สิ่งที่ส่งมาด้วย | ๑.สำเนาโฉนดที่ดินเลขที่ ๑๓๑ อำเภอเมืองเชียงใหม่ | จำนวน ๑ ฉบับ |
| | ๒.สำเนาระวางแผนที่รูปถ่ายทางอากาศ มาตราส่วน ๑ : ๑๐๐๐
หมายเลข ๔๘๕๖ IV ๐๐๗๖-๒,๖ | จำนวน ๑ ฉบับ |
| | ๓.สำเนารูปแผนที่กระดาษบาง (ร.ว.๙) | จำนวน ๑ ฉบับ |

ตามหนังสือที่อ้างถึง สำนักงานที่ดินจังหวัดเชียงใหม่ ได้ขอความอนุเคราะห์ให้ตรวจสอบระดับน้ำบริเวณที่ขอกออกโฉนดที่ดิน (ที่งอก) รายงานพัฒนา ศิยาภรณ์ (ผู้จัดการมรดก นายถาวรศักดิ์ ศิยาภรณ์) ได้ยื่นคำขอรังวัดออกโฉนดที่ดินที่งอกริมตลิ่ง ตามมาตรา ๑๓๐๘ แห่งประมวลกฎหมายแพ่งและพาณิชย์ โดยอ้างว่าเป็นที่ดินที่งอกมาจากโฉนดที่ดินเลขที่ ๑๓๑ ตำบลวัดเกต อำเภอเมืองเชียงใหม่ จังหวัดเชียงใหม่ นั้น

สำนักงานที่ดินจังหวัดเชียงใหม่ ขอเรียนให้ทราบว่ายังมีได้ผลการตรวจสอบแต่อย่างไร จึงขอความอนุเคราะห์ตรวจสอบระดับน้ำบริเวณที่ขอกออกโฉนดที่ดิน(ที่งอก) ดังกล่าว ว่าในรอบ ๒๐ ปีที่ผ่านมา นับแต่วันที่ได้มีการออกโฉนดที่ดินเลขที่ ๑๓๑ ตำบลวัดเกต อำเภอเมืองเชียงใหม่ จังหวัดเชียงใหม่ เป็นบริเวณน้ำท่วมถึงหรือไม่ อย่างไร ผลเป็นประการใดขอได้โปรดแจ้งให้ทราบด้วยเพื่อจะได้พิจารณาดำเนินการในส่วนที่เกี่ยวข้องต่อไป

จึงเรียนมาเพื่อโปรดพิจารณาและดำเนินการ

ขอแสดงความนับถือ

๒

(นายชัยรัตน์ ภู่นพมาศ)
 เจ้าพนักงานที่ดินจังหวัดเชียงใหม่

ฝ่ายทะเบียน (พิมพ์รัตน์)
 โทร ๐ ๕๓๑๑ ๒๙๘๓ - ๔
 โทรสาร ๐ ๕๓๑๑ ๒๙๘๖

เรียน ผจบ.ชป.๑ และ ผอช.ภาคเหนือตอนบน
 เพื่อโปรดพิจารณาตรวจสอบ

(นายสุชชาย พรหมมลมาศ)

ผส.ชป.๑

๑๑ ส.ค. ๒๕๖๕

นายปoom สุวาทนา
 ผบ.ชป.๑

๑๕๖

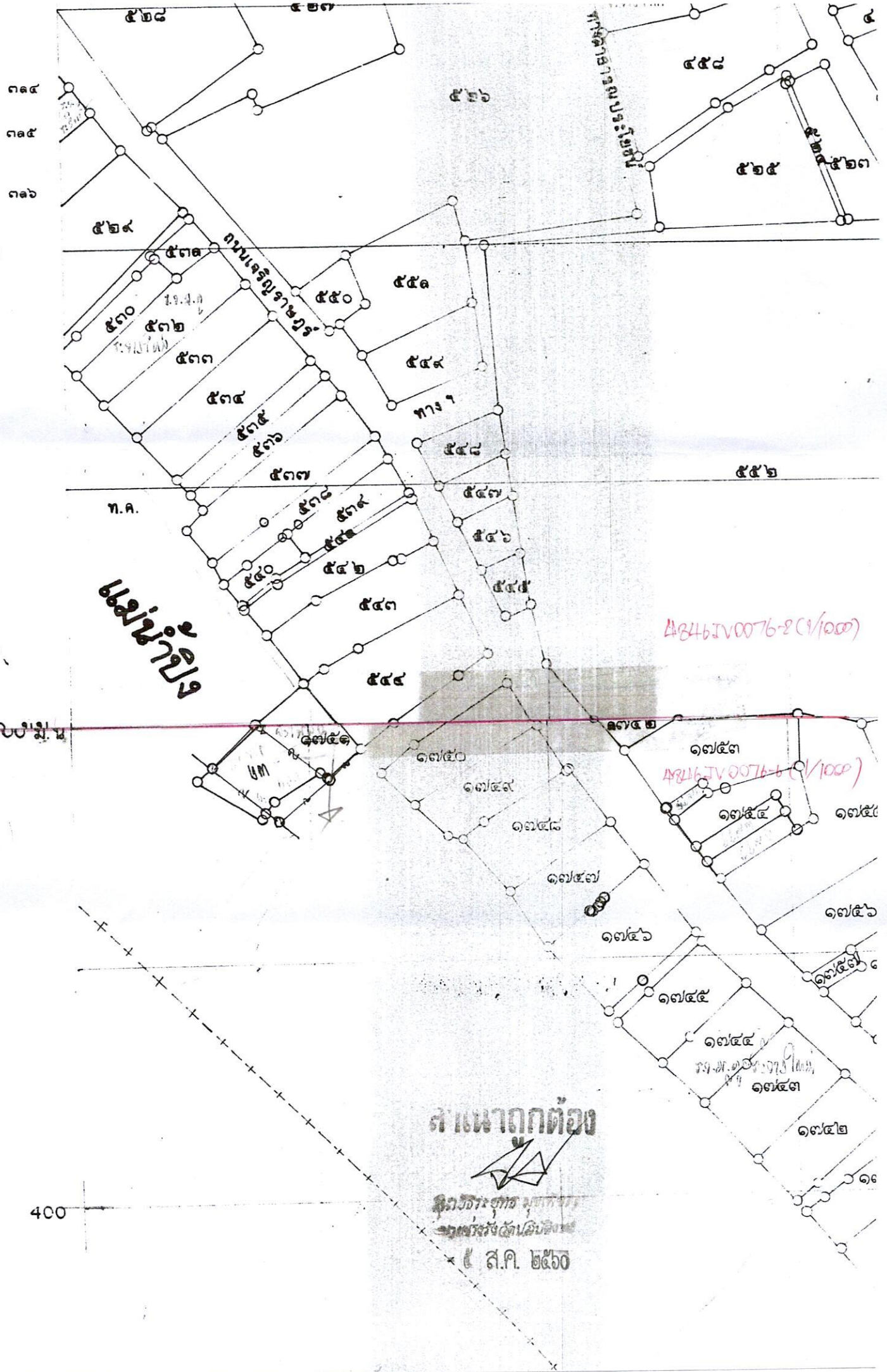

សាលា

A846 JV 0076-2 (1/1000)

A846 JV 0076-6 (1/1000)

ស.ក. ២៤៦០

សិប្បកម្ម
 រាជធានីភ្នំពេញ
 ៤ ស.ក. ២៤៦០

៣៧៥
 ៣៧៥
 ៣៧៦

600

70.0

400

ระบาย..... 4846 IV 0076-6, 2 (1/1000) มาตราส่วน..... ๑/๑๐๐๐
 ประเภทการรังวัด..... ออกโฉนดที่ดิน ราย..... นางพนนศา ตยาภรณ์ (ผู้จัดการมรดก นายถาวรภักดี ตยาภรณ์)
 ตำบล..... วัดเกต อำเภอ..... เมืองเชียงใหม่ จังหวัด..... เชียงใหม่
 ผู้รังวัด..... นายธีระยุทธ มขเพชร ตำแหน่ง..... นายช่างรังวัดปฏิบัติงาน รังวัดวันที่..... ๒๙ / มีนาคม / ๒๕๖๐
 21/02/2560 - 10008 (ONLINE UTM ชั้น 1)
 ร.ว.12:512/2560

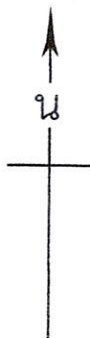

รูปแผนที่ แก้ไขเพิ่มเติม ลงระวางแผนที่ ยู ที เอ็ม ชั้นสอง

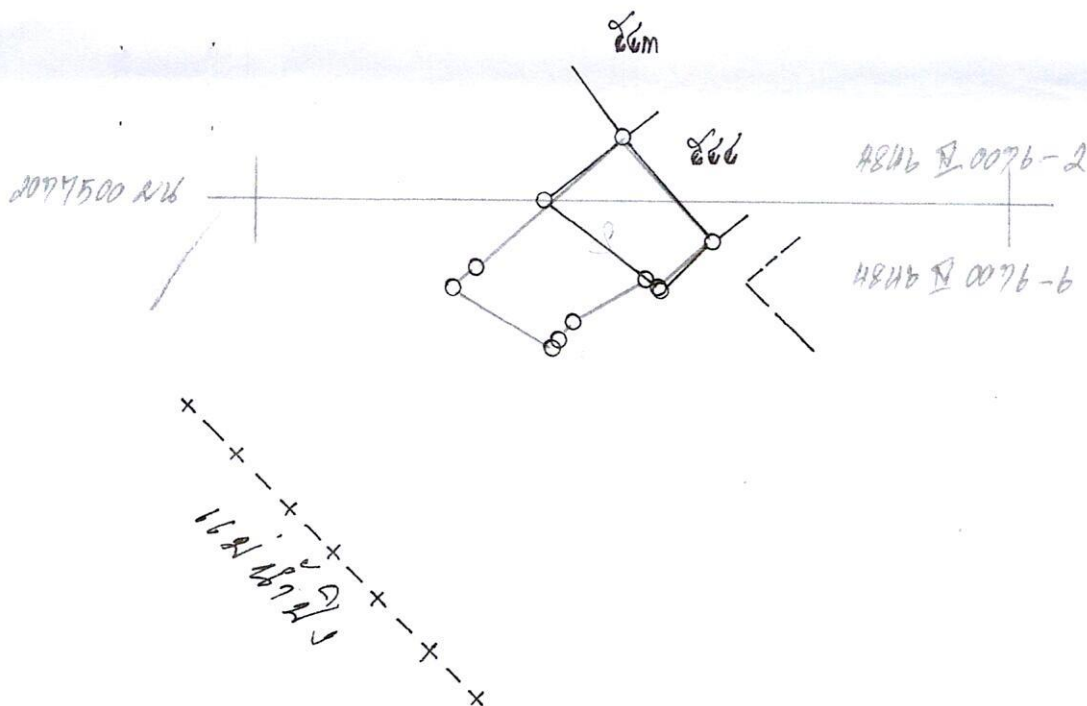

2097500 N16
 500 500 M0

500 600 M0

ถ้าเป็นรูปแผนที่แบ่งแยก แม้สามารถให้ผู้แบ่งแยก และผู้รับแยกรับรองรูปแผนที่ได้ ก็ให้ลงชื่อรับรองไว้เสียด้วย วันที่.....เดือน.....พ.ศ.

ข้าพเจ้าขอรับรองว่าได้ตรวจสอบรูปแผนที่นี้แล้วเห็นว่า ตามที่เจ้าพนักงานได้ทำการรังวัดมานั้น ถูกต้อง ตรงกับความประสงค์ของข้าพเจ้าทุกประการแล้ว

.....

กรมที่ดิน

.....ผู้จำลอง
 (..... นายธีระยุทธ มขเพชร)

วันที่..... ๒๙ / มี.ค. ๒๕๖๐

.....ผู้ตรวจ
 (..... นายเชิธรธานี ตากาวัน)

วันที่..... ๒๑ / มี.ค. ๒๕๖๐

ฉบับส่งฝ่ายควบคุมและรักษาหลักฐานที่ดิน

(ร.ว. ๙)

ระวาง..... 4846 IV 0076-6, 2 (1/1000) มาตราส่วน..... ๑/๑๐๐๐
 ประเภทการรังวัด..... ออกโฉนดที่ดิน นางพนนศา ตยาภรณ์ (ผู้จัดการมรดก นายถาวรศักดิ์ ตยาภรณ์)
 ตำบล..... วัดเกต อำเภอ..... เมืองเชียงใหม่ จังหวัด..... เชียงใหม่
 ผู้รังวัด..... นายธีระยุทธ มุขเพ็ชร ตำแหน่ง..... นายช่างรังวัดปฏิบัติงาน รังวัดวันที่..... ๒๙ / มีนาคม / ๒๕๖๐
 21/02/2560 - 10008 (ONLINE UTM ชั้น 1)
 ร.ว.12:512/2560

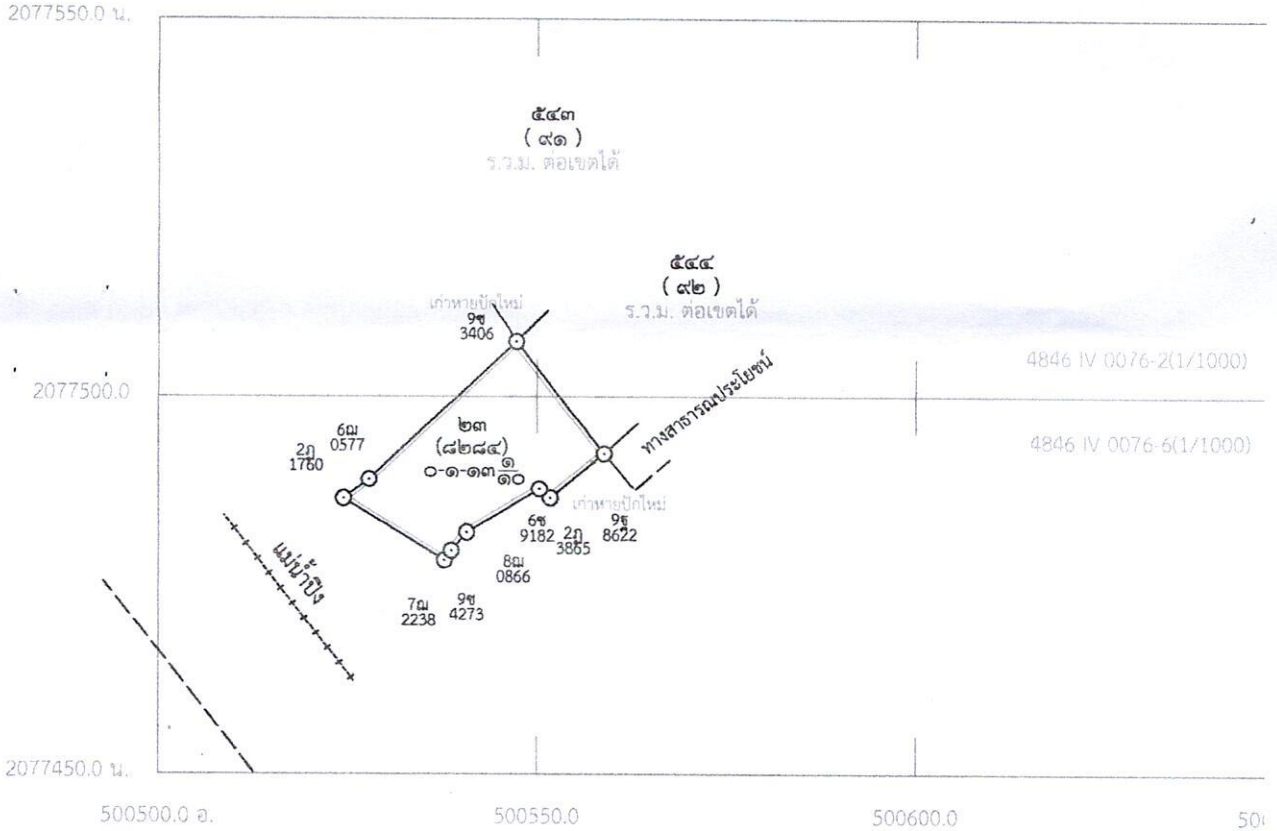

หมายเหตุ ลงที่หมายในระวาง 4846 IV 0076-6, 2 มาตราส่วน ๑/๑๐๐๐
 พิมพ์ใช้ในราชการเมื่อ ปี พ.ศ. ๒๕๖๐

ถ้าเป็นรูปแผนที่แบ่งแยก แม้สามารถจะให้ผู้แบ่งแยก และผู้รับแยกรับรองรูปแผนที่ได้
 ก็ให้ลงชื่อรับรองไว้เสียด้วย วันที่.....เดือน.....พ.ศ.
 ข้าพเจ้าขอรับรองว่าได้ตรวจรูปแผนที่นี้แล้วเห็นว่า ตามที่เจ้าพนักงานได้ทำการรังวัดมานั้น
 ถูกต้อง ตรงกับความประสงค์ของข้าพเจ้าทุกประการแล้ว

.....ผู้จำลอง
 (..... นายธีระยุทธ มุขเพ็ชร)
 วันที่..... ๒๙ / ๓ / ๒๕๖๐
 นายเจียรธานี ตาถาวร ผู้ตรวจ
 (..... นายเจียรธานี ตาถาวร)
 วันที่..... / ๒๑ / ๓ / ๒๕๖๐

131
1/3

4846 N 6076-2

ที่ดินระวาง ๑๓๑๑๑
เลขที่ดิน ๑๕๕ หน้าสำรวจ ๙๗
ตำบลวัดเกษ



โฉนดที่ ๑๓๑.
เล่ม ๗ หน้า ๓๑.
อำเภอเมือง

โฉนดที่ดินฉบับนี้ ได้ทำโดยพระบรมราชานุญาตใน พระบาทสมเด็จพระเจ้าแผ่นดินสยาม

ได้มีแก่ ๑ นายทองอยู่ เกียหงษ์เชียง } เป็นบุตร นายกลิ่นางบัวดี } คนหนึ่งคน สยาม
๒ นางกิมเต็ลยง เกียหงษ์เชียง } นายกิตตินางบุตรอด }

อยู่ที่บ้านวัดเกษ ในหมู่บ้านที่ ๑ ตำบลวัดเกษ อำเภอเมือง
จังหวัดเชียงใหม่ ทั่วได้ทรงพระกรุณาโปรดเกล้า ฯ พระราชทานพระบรมราชานุญาตให้ผลหรือจึงได้ออกโฉนดไว้แล้ว
วางแนวนั้น กิจที่ดินแปลงหนึ่งซึ่งอยู่ที่ วัดเกษ ตำบลวัดเกษ อำเภอเมือง
จังหวัดเชียงใหม่ ลำพูนกิ่งบ้านโค้งเส้นกระแสพระยานรืนสุรทุกต้องกันแล้ว ตามสารบัญระวาง ๑๓๑๑๑
หมายเลขที่ดิน ๑๕๖ คิดเป็นเนื้อที่ประมาณ ๑๕๑ ตารางวาหรือ ไร่ ๑ งาน ๕๑ วา
เจตสดิติดต่อกัน

ทิศตะวันออก จดถนนเจริญราษฎร์
ทิศตะวันตก จดแม่น้ำปิง
ทิศเหนือ จดที่ดินเลขที่ ๑๕๕
ทิศใต้ จดทางสาธารณะประโยชน์

ทรงพระกรุณาโปรดเกล้า ฯ ให้ผู้รับพระราชทานพระบรมราชานุญาตที่ดินแปลงนี้ มีทั้งกรรมสิทธิ์และต้องอยู่ในความจำเป็น
จะต้องประพฤติตามความในพระราชกำหนดกฎหมายสำหรับที่ดินซึ่งตั้งอยู่ในเวลานี้และที่จะได้แก้ไขเปลี่ยนแปลงหรือตั้งขึ้นใหม่
ในภายหลังสืบไปนั้นทุกประการ
ถ้าผู้ใดจะได้อำนาจหรือสิทธิจากที่ดินแปลงนี้ด้วยประการใด ๆ มีการซื้อขาย, จำนอง, เช่า, รับมรดก, ให้เป็น, ใ้ก่อน,
แลกเปลี่ยน, เป็นต้น ต้องมีโฉนดนี้มาให้เจ้าพนักงานกำกับเขียนตามข้อบังคับแล้วจึงจะนับว่าการนั้นชอบด้วยกฎหมาย
เว้นแต่ค่าเช่าคือไม่เกิน ๓ ปี จึงไม่จำเป็นจะต้องกำกับเขียน
เพื่อให้เป็นหลักฐานแห่งหนังสือโฉนดนี้ ลำพูนกิ่งบ้านโค้งเส้นที่ชายหนังสือนี้ ได้ตั้งชื่อและเป็นที่ตั้งตำแหน่ง
ให้เป็นสำคัญแต่วันที่ ๑๖ เดือน พฤษภาคม พุทธศักราช ๒๔๖๑



002303

Handwritten notes and signatures in the bottom right corner, including the date ๑๓/๕/๒๔๖๑.

131-2/4

ที่จำลองแผนที่
ภาคส่วน ๑๐๐๐

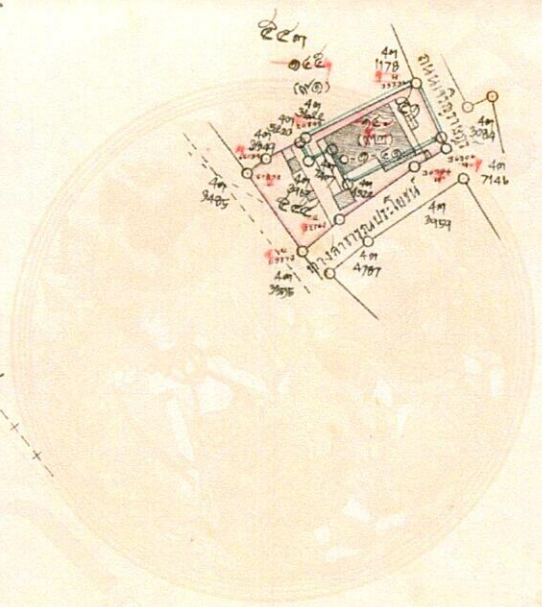

แนววัดร้าง

วันที่ 03 สิงหาคม พ.ศ. 2565

นาย ๒๐๐... ผู้จำลองแผนที่
นาย ๒๐๐... ผู้ตรวจแผนที่
๒/๒๐๐...

สำนวนแก้ไขเงิน

แก้ไขเงิน วัน เดือน ปี	ประเภท การ แก้ไขเงิน	ผู้โอน	ผู้รับโอน	จำนวนที่ดิน ที่ถือสัญญา	จำนวนที่ดิน ที่คงเหลือ	โฉนดใหม่			เจ้าพนักงานที่ดิน ลงนาม ลงวัน ประจำ
		ชื่อ	ชื่อ	ไร่ งาน ก	ไร่ งาน ก	วาง	เลขที่ดิน	โฉนดที่	
วันที่ ๒๓ มี.ค. ๒๕๑๗	ผู้จัดการมรดก นายชวรงค์ วัฒนศิริ นายชวรงค์ วัฒนศิริ นางสาวประไพ วัฒนศิริ นางสาวประไพ วัฒนศิริ นางสาวประไพ วัฒนศิริ นางสาวประไพ วัฒนศิริ	ช.ท.ชวรงค์ วัฒนศิริ ช.ท.ชวรงค์ วัฒนศิริ (บุตรของชวรงค์ วัฒนศิริ) ช.ท.ชวรงค์ วัฒนศิริ ช.ท.ชวรงค์ วัฒนศิริ	ช.ท.ชวรงค์ วัฒนศิริ ช.ท.ชวรงค์ วัฒนศิริ ช.ท.ชวรงค์ วัฒนศิริ ช.ท.ชวรงค์ วัฒนศิริ ช.ท.ชวรงค์ วัฒนศิริ	- ๑ ๕	-				ชวรงค์ วัฒนศิริ
วันที่ ๒๓ มี.ค. ๒๕๑๗	โฉนดมรดก	ช.ท.ชวรงค์ วัฒนศิริ ช.ท.ชวรงค์ วัฒนศิริ ช.ท.ชวรงค์ วัฒนศิริ ช.ท.ชวรงค์ วัฒนศิริ ช.ท.ชวรงค์ วัฒนศิริ	ช.ท.ชวรงค์ วัฒนศิริ	- ๑ ๕	-				ชวรงค์ วัฒนศิริ
วันที่ ๑๔ ตุลาคม ๒๕๓๔	ผู้จัดการมรดก นายชวรงค์ วัฒนศิริ นางสาวประไพ วัฒนศิริ นางสาวประไพ วัฒนศิริ นางสาวประไพ วัฒนศิริ	นางสาวประไพ วัฒนศิริ ที่มาภรณ์ (ตาย) นางสาวประไพ วัฒนศิริ พ.ศ. ๒๕๓๔/๒๕๓๕ ๒๕๓๖	นางสาวประไพ วัฒนศิริ ที่มาภรณ์ ผู้จัดการมรดก นางสาวประไพ วัฒนศิริ ที่มาภรณ์	- ๑ ๕	-				ชวรงค์ วัฒนศิริ
วันที่ ๑๔ ตุลาคม ๒๕๓๔	โฉนดมรดก	นางสาวประไพ วัฒนศิริ ที่มาภรณ์ ผู้จัดการมรดก นางสาวประไพ วัฒนศิริ ที่มาภรณ์	นางสาวประไพ วัฒนศิริ ที่มาภรณ์	- ๑ ๕	-				ชวรงค์ วัฒนศิริ
วันที่ ๒๐ กุมภาพันธ์ พ.ศ. ๒๕๖๐	ผู้จัดการมรดก (ตามคำสั่งศาล) จังหวัดเชียงใหม่ พ.ศ. ๒๕๕๔/๒๕๕๕ ๒๐ พ.ศ. ๒๕๕๕	นายถาวรศักดิ์ คุ้มทรัพย์ (ตาย) จังหวัดเชียงใหม่ พ.ศ. ๒๕๕๔/๒๕๕๕ ๒๐ พ.ศ. ๒๕๕๕	นางพนิดา คุ้มทรัพย์ ผู้จัดการมรดก นายถาวรศักดิ์ คุ้มทรัพย์	- ๑ ๕	-				ชวรงค์ วัฒนศิริ
วันที่ ๓๑ พฤษภาคม พ.ศ. ๒๕๖๒	นายชวรงค์ วัฒนศิริ ผู้จัดการมรดก นางสาวประไพ วัฒนศิริ	นางพนิดา คุ้มทรัพย์ ผู้จัดการมรดก นายถาวรศักดิ์ คุ้มทรัพย์	นางพนิดา คุ้มทรัพย์ ผู้จัดการมรดก นายถาวรศักดิ์ คุ้มทรัพย์	- ๒ ๕	-	พ.ศ. ๒๕๖๒ ๕๑ ๐๐๗๖-๐๒	๑๓๗๕๑๕ จ.ศ.๒		ชวรงค์ วัฒนศิริ (เจ้าบุรี) รรณศิริ



สำนักงานชลประทานที่ ๑ ฝ่ายบริหารทั่วไป (งานธุรการ) รับที่ E ๕๑๔๕/๒๕๖๒

วันที่ ๒๙ พ.ย. ๒๕๖๒

เรื่อง การออกโฉนดที่ดินที่งอกที่มีแนวเขตติดแม่น้ำปิง

เรียน	ผส.ชป.๑	กำหนด
✓	เพื่อโปรดพิจารณา ด้วยนางพัฒนา ตียาภรณ์ (ผู้จัดการมรดกนายถาวรศักดิ์ ตียาภรณ์) เพื่อโปรดดำเนินการ ได้ยื่นคำขอรังวัดออกโฉนดที่ดินที่งอกริมตลิ่ง ตามมาตรา ๑๓๐๘ เพื่อโปรดทราบ แห่งประมวลกฎหมายแพ่งและพาณิชย์ โดยอ้างว่าเป็นที่ดินงอกมา จากโฉนดที่ดินเลขที่ ๑๓๑ ตำบลวัดเกต อำเภอเมืองเชียงใหม่ จังหวัดเชียงใหม่ ซึ่งกอง เทคโนโลยีทำแผนที่ กรมที่ดิน ได้มีการอ่าน แปล ตีความภาพถ่ายทางอากาศบริเวณที่ขออออกโฉนดที่ดิน แปลงนี้แล้วปรากฏว่าเป็นแหล่งน้ำธรรมชาติ (W๑) รายละเอียดปรากฏตามเอกสารที่ได้ส่งมาพร้อมนี้ ในการนี้ สำนักงานที่ดินจังหวัดเชียงใหม่ ขอความอนุเคราะห์ตรวจสอบระดับน้ำ บริเวณที่ขออออกโฉนดที่ดิน(ที่งอก)ดังกล่าว ว่าในรอบ ๑๐ ปีที่ผ่านมานับแต่วันที่ได้มีการออกโฉนดเลขที่ ๑๓๑ ตำบลวัดเกต อำเภอเมืองเชียงใหม่ จังหวัดเชียงใหม่ เป็นบริเวณน้ำท่วมถึงหรือไม่ อย่างไร ผลเป็นประการใด ขอให้แจ้งให้ทราบด้วย ดังมีรายละเอียดตามหนังสือสำนักงานที่ดินจังหวัดเชียงใหม่ ที่ ขม ๐๐๒๐.๒/๑๙๐๗๗ ลงวันที่ ๒๖ พฤศจิกายน ๒๕๖๒ ที่แนบ	

 (นายปฐม สุริย찬ต์)
 ผบท.ชป.๑

เรียน ผอ.ชป.๑, ผอ.ร.ภค.แม่จอนชลประทาน และ ผอ.ป.เชียงใหม่
 เพื่อโปรดพิจารณาเรื่อง

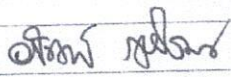
 (นายอภิวัฒน์ ภูมิโรตง)
 ผจบ.ชป.๑
 รักษาราชการแทน ผส.ชป.๑



ที่ ชม ๐๐๒๐.๒/ ๑๕๐ ๗๗๗

สำนักงานที่ดินจังหวัดเชียงใหม่
ถนนโชตนา ชม ๕๐๓๐๐

๒๖ พฤศจิกายน ๒๕๖๒

เรื่อง การออกโฉนดที่ดินที่งอกที่มีแนวเขตติดแม่น้ำปิง

เรียน ผู้อำนวยการสำนักงานชลประทานที่ ๑

- สิ่งที่ส่งมาด้วย ๑.สำเนาโฉนดที่ดินเลขที่ ๑๓๑ ตำบลวัดเกต อำเภอเมืองเชียงใหม่ จังหวัดเชียงใหม่ จำนวน ๑ ฉบับ
๒.สำเนาร่างแผนที่รูปถ่ายทางอากาศ มาตรฐาน ๑:๑๐๐๐ หมายเลข 4746 N 0076-6,2 จำนวน ๑ ฉบับ
๓.สำเนาผลการอ่าน แปล ตีความภาพถ่ายทางอากาศ จำนวน ๑ ชุด

ด้วยนางพัฒนา ตียาภรณ์ (ผู้จัดการมรดก นายถาวรภักดี ตียาภรณ์) ได้ยื่นคำขอรังวัดออกโฉนดที่ดินที่งอกริมตลิ่ง ตามมาตรา ๑๓๐๘ แห่งประมวลกฎหมายแพ่งและพาณิชย์ โดยอ้างว่าเป็นที่ดินที่งอกมาจากโฉนดที่ดินเลขที่ ๑๓๑ ตำบลวัดเกต อำเภอเมืองเชียงใหม่ จังหวัดเชียงใหม่ ซึ่งกองเทคโนโลยีทำแผนที่ กรมที่ดิน ได้มีการอ่าน แปล ตีความภาพถ่ายทางอากาศบริเวณที่ขออนุญาตที่ดินแปลงนี้แล้วปรากฏว่าเป็นแหล่งน้ำธรรมชาติ(W1) รายละเอียดปรากฏตามเอกสารที่ได้ส่งมาพร้อมนี้

สำนักงานที่ดินจังหวัดเชียงใหม่ ขอความอนุเคราะห์ตรวจสอบระดับน้ำบริเวณที่ขออนุญาตที่ดิน(ที่งอก) ดังกล่าว ว่าในรอบ ๑๐ ปีที่ผ่านมานับแต่วันที่ได้มีการออกโฉนดที่ดินเลขที่ ๑๓๑ ตำบลวัดเกต อำเภอเมืองเชียงใหม่ จังหวัดเชียงใหม่ เป็นบริเวณน้ำท่วมถึงหรือไม่ อย่างไร ผลเป็นประการใดขอได้โปรดแจ้งให้ทราบด้วย เพื่อจะได้พิจารณาดำเนินการในส่วนที่เกี่ยวข้องต่อไป

จึงเรียนมาเพื่อโปรดพิจารณาและดำเนินการ

ขอแสดงความนับถือ

(นายสุพัฒน์ ปึกษาจันทร์)

เจ้าพนักงานที่ดินจังหวัดเชียงใหม่

ฝ่ายทะเบียน

โทร ๐ ๕๓๑๑ ๒๕๘๓ - ๔

โทรสาร ๐ ๕๓๑๑ ๒๕๘๖



บันทึกข้อความ

ส่วนราชการ ศูนย์อุทกวิทยาและชลประทานภาคเหนือตอนบน จ.เชียงใหม่ โทร.๐ ๕๓๒๔ ๘๙๒๕

ที่ สบอ(ศอช.๑)/ ๑๔๐๐ /๒๕๖๒ วันที่ ๑๘ ธันวาคม ๒๕๖๒

เรื่อง สรุปผลการตรวจสอบระดับน้ำในแม่น้ำปิง ราย นางพัฒนา ตียาภรณ์

เรียน ผส.ชป.๑

ตามที่ศูนย์อุทกวิทยาและชลประทานภาคเหนือตอนบน ได้รับหนังสือที่ ชม๐๐๒๐.๒/๑๙๐๗๗ ลงวันที่ ๒๖ พฤศจิกายน ๒๕๖๒ เรื่อง การออกโฉนดที่ดินที่งอกที่มีแนวเขตติดแม่น้ำปิง นั้น ศูนย์ฯ ได้ตรวจสอบระดับน้ำในแม่น้ำปิง ณ จุดที่ขออนุญาตดังกล่าวแล้ว พร้อมนี้ได้แนบ สรุปผลการตรวจสอบพื้นที่ที่ดินที่ขออนุญาต ราย นางพัฒนา ตียาภรณ์ จำนวน ๑ แผ่น และเอกสารข้อมูลประกอบ จำนวน ๓ แผ่น สรุปได้ดังนี้

๑. การสำรวจระดับความสูงของพื้นดินส่วนที่สูงสุดบริเวณที่ขออนุญาต(ที่งอก) ของนางพัฒนา ตียาภรณ์ มีความสูงกว่าระดับน้ำขณะตรวจสอบ ณ วันที่ ๑๗ ธันวาคม ๒๕๖๒ ๓.๓๐ เมตร และมีความสูงจากท้องน้ำที่ต่ำสุด ๕.๓๐ เมตร ที่ระดับความสูงของจุดที่ขออนุญาตมีพื้นที่หน้าตัด ๓๒๑.๗๐ ตารางเมตร และมีความเร็วการไหลของกระแสน้ำสูงสุดประมาณ ๑.๖๓ เมตร/วินาที คำนวณเป็นอัตราการไหลของปริมาณน้ำผ่านได้สูงสุด ณ จุดบริเวณนั้นได้ ๕๒๔.๓๐ ลูกบาศก์เมตร/วินาที (อ้างอิงระดับน้ำสูงสุดเท่าที่เคยสำรวจมา ปีพ.ศ. ๒๕๕๔)

๒. จากสถิติข้อมูลย้อนหลัง ๒๑ ปี (พ.ศ. ๒๕๕๑-๒๕๖๒) ของสถานีสำรวจอุทกวิทยาแม่น้ำปิง P.1 สะพานนารัฐ ต.วัดเกต อ.เมือง จ.เชียงใหม่ ซึ่งตั้งอยู่ทางตอนท้ายของจุดที่ตรวจสอบประมาณ ๘๐ เมตร ซึ่งเมื่อได้อ้างอิงเปรียบเทียบกับระดับความสูงของพื้นที่บริเวณที่ขออนุญาตแล้วปรากฏว่าระดับพื้นที่ดังกล่าว นั้นเป็นที่มีระดับน้ำท่วมถึง ๓ ครั้ง ดังนี้

- ปี พ.ศ. ๒๕๕๘ น้ำท่วมสูงจากระดับพื้นที่ที่ตรวจสอบ ๐.๖๒ เมตร
- ปี พ.ศ. ๒๕๕๙ น้ำท่วมสูงจากระดับพื้นที่ที่ตรวจสอบ ๐.๐๒ เมตร
- ปี พ.ศ. ๒๕๕๔ น้ำท่วมสูงจากระดับพื้นที่ที่ตรวจสอบ ๐.๖๓ เมตร

จึงเรียนมาเพื่อโปรดพิจารณา

(นายสมคิด สะเภาคำ)
ผอช.ภาคเหนือตอนบน

เรียน ผอช.ชป.๑

เพื่อโปรดพิจารณา

(นายอภิวัฒน์ ภูมิไธสง)

ผจบ.ชป.๑

รักษาราชการแทน ผส.ชป.๑

๒๐ ธ.ค. ๒๕๖๒

(นายปฐม สุริยกา)
ผบ.ชป.๑