



## บันทึกข้อความ

E 52007/861/2562

พ.ล.บอ. 4215/62

ส่วนราชการ ส่วนสวัสดิการและพัฒนาคุณภาพชีวิต สำนักบริหารทรัพยากรบุคคล โทร. ๒๒๙๘ โทร.๐ ๒๒๔๑ ๕๐๕๑  
ที่ สบค ๐๗/ ๑๖๑/๒๕๖๒ วันที่ ๑๕ สิงหาคม ๒๕๖๒

เรื่อง ขอเชิญชวนทัศนศึกษาต่างประเทศ ณ ประเทศญี่ปุ่น ส.น.๕๘๓๒/๑๗๕๑๖๔  
เรียน ผอ.กตน. ผอ.กพร. และ หัวหน้าฝ่ายบริหารทั่วไป สำนัก/กอง ✓

ตามมติที่ประชุมคณะอนุกรรมการสวัสดิการทัศนศึกษากรมชลประทาน ครั้งที่ ๑/๒๕๖๒ เมื่อวันที่ ๕ กุมภาพันธ์ ๒๕๖๒ กำหนดให้จัดทัศนศึกษา ณ ประเทศญี่ปุ่น เพื่อเป็นสวัสดิการให้แก่บุคลากรกรมชลประทาน ตามแผนการปฏิบัติงานสวัสดิการทัศนศึกษากรมชลประทาน ประจำปี ๒๕๖๒ นั้น

คณะอนุกรรมการสวัสดิการทัศนศึกษากรมชลประทาน จึงได้กำหนดจัดทัศนศึกษา ณ ประเทศญี่ปุ่น เพื่อศึกษาศิลปวัฒนธรรมธรรม ชื่นชมความงามของภูเขาไฟฟูจิ ชั้น ๕ และจุดชมวิวนวนอุทยานแห่งชาติฮาโกเน่ และโอชิโนะ ฮักไค ล่องเรือโจรสลัดทะเลสาบอาชิ ท่องเที่ยวบ่อน้ำแร่หุบเขาโอวาคุดานิ สัมผัสออนเซ็นสไตน์ญี่ปุ่น ชมใบไม้เปลี่ยนสีที่อุโมงค์เมเปิ้ล ไหว้พระขอพร ณ วัดอาซะกุซ่า ซ้อปิ้งย่านชินจูกุ และอิมอร้อยกับบุฟเฟ่ต์ซาบูยักซ์ จำนวน ๕ วัน ๓ คืน ระหว่างวันที่ ๑๑ - ๑๕ พฤศจิกายน ๒๕๖๒ ค่าใช้จ่ายท่านละ ๒๘,๙๐๐ บาท พักเดี่ยวเพิ่ม ท่านละ ๗,๙๐๐ บาท เดินทางไปกลับด้วยสายการบินสก็๊ตแอร์ โดยมีระยะเวลาในการผ่อนชำระค่าใช้จ่าย จำนวน ๓ งวด ดังนี้

๑. จอง พร้อมชำระมัดจำ ณ วันที่จอง จำนวน ๑๐,๐๐๐ บาท

(ไม่คืนเงินค่าจองเว้นแต่ยกเลิกการเดินทางทั้งคณะ)

๒. ชำระงวดที่ ๒ ภายในวันที่ ๒๕ กันยายน ๒๕๖๒ จำนวน ๑๐,๐๐๐ บาท

๓. ชำระงวดที่ ๓ ภายในวันที่ ๑๘ ตุลาคม ๒๕๖๒ จำนวน ๘,๙๐๐ บาท

สนใจส่งใบสมัครพร้อมชำระเงินได้ที่ ส่วนสวัสดิการและพัฒนาคุณภาพชีวิต อาคารสวัสดิการกรมชลประทาน ชั้น ๔ กรมชลประทาน สามเสน ตั้งแต่บัดนี้จนถึงวันที่ ๒๘ สิงหาคม ๒๕๖๒ รับจำนวน ๓๐ คน สอบถามรายละเอียดเพิ่มเติมได้ที่ ส่วนสวัสดิการและพัฒนาคุณภาพชีวิต โทร.โทรสาร. ๐ ๒๒๔๑ ๕๐๕๑ หมายเลขภายใน ๒๔๑๒ ,๒๒๙๘

จึงเรียนมาเพื่อโปรดพิจารณาและแจ้งเวียนเจ้าหน้าที่ในสังกัดทราบโดยทั่วกัน

(นางสาวพิไลลักษณ์ นันทเสนา)

ผสค.บค.

เรียน ผอ.ส่วน, ผอช.ภาค, ทน.๑-๙ บอ. และ ผบท.บอ.

เพื่อโปรดทราบ และแจ้งเจ้าหน้าที่ในสังกัดทราบ  
ผู้สนใจเข้าร่วมทัศนศึกษาขอให้ส่งใบสมัครพร้อมชำระเงิน  
ได้ที่ส่วนสวัสดิการและพัฒนาคุณภาพชีวิต ภายในวันที่  
๒๘ ส.ค.๖๒

ผบท.บอ. ๑๘.๖.๖๖.

ใบสมัครเข้าร่วมทัศนศึกษา ณ ประเทศญี่ปุ่น  
ระหว่างวันที่ 11 - 15 พฤศจิกายน 2562

กรุณากรอกใบสมัครด้วยตนเอง (ตัวบรรจง)

1. ชื่อ - สกุล (นาย/นาง/นางสาว).....ตำแหน่ง.....  
สังกัด ส่วน/ฝ่าย.....สำนัก/กอง.....  
เลขประจำตัวประชาชน.....อายุ.....ปี.....เดือน.....  
เบอร์ที่ทำงาน.....มือถือ.....ติดต่อฉุกเฉิน.....ความสัมพันธ์.....

2. รายชื่อผู้ติดตาม (กรณีมีผู้ร่วมเดินทางไม่ใช่เจ้าหน้าที่กรมชลประทาน)

ชื่อ - สกุล.....เลขประจำตัวประชาชน.....  
ชื่อ - สกุล.....เลขประจำตัวประชาชน.....  
ชื่อ - สกุล.....เลขประจำตัวประชาชน.....

3. ชำระมัดจำ ณ วันที่จอง จำนวน 10,000 บาท (ไม่คืนเงินค่ามัดจำเว้นแต่ยกเลิกการเดินทางทั้งคณะ)

โอนเงินเข้าบัญชี ธนาคาร กรุงเทพ สาขา ศรียาน ชื่อบัญชี โครงการทัศนศึกษากรมชลประทาน  
เลขบัญชี 110 - 048169 - 4

ชำระมัดจำ ณ ส่วนสวัสดิการและพัฒนาคุณภาพชีวิต ชั้น 4 อาคารสวัสดิการกรมชลประทาน สามเสน

4. เอกสารการสมัคร  ใบสมัคร  สำเนาบัตรประชาชน  สำเนาหนังสือเดินทาง

(มีอายุใช้งานคงเหลือไม่น้อยกว่า 6 เดือน ณ วันกลับ)

5. ข้าพเจ้าและผู้ร่วมเดินทางขอสมัครเข้าร่วมทัศนศึกษา ณ ประเทศญี่ปุ่น กับทางสวัสดิการทัศนศึกษา  
กรมชลประทานและยอมรับทราบเงื่อนไขทุกประการ

ลงชื่อ.....ผู้สมัคร  
(.....)  
วันที่.....

ลงชื่อ.....ผู้รับสมัคร  
(.....)  
วันที่.....

หมายเหตุ :

- กรณีโอนเงินเข้าบัญชีธนาคาร ส่งหลักฐานการโอน มาที่ โทรสาร. 0 2241 5051
- สอบถามรายละเอียดเพิ่มเติมได้ที่ ส่วนสวัสดิการและพัฒนาคุณภาพชีวิต โทร.โทรสาร. 0 2241 5051  
หมายเลขภายใน 2412 ,2298
- ขอสงวนสิทธิ์ยกเลิกการเดินทาง กรณีผู้เดินทางไม่ถึงที่กำหนด/อื่นๆ (คืนเงินทั้งหมด)

เจ้าหน้าที่ตรวจสอบ

งวดที่ 1 (10,000 บาท)	งวดที่ 2 (10,000 บาท)	งวดที่ 3 (8,900 บาท)
ชำระเมื่อวันที่.....	ชำระเมื่อวันที่.....	ชำระเมื่อวันที่.....
ผู้รับ.....	ผู้รับ.....	ผู้รับ.....
*** พักเดียว เพิ่ม 7,900 บาท ชำระเมื่อวันที่.....	ผู้รับ.....	ผู้รับ.....

จองได้ตั้งแต่บัดนี้จนถึงวันที่ 28 สิงหาคม 2562!!!

28,900 บาท/ท่าน แบ่งชำระ 3 งวด!!!

วันที่ 11 - 15 พฤศจิกายน 2562 (5วัน 3คืน)



scoot

# JAPAN KOYO TOKYO IN AUTUMN

สวัสดิการทัศนศึกษากรมชลประทาน

ขอเชิญบุคลากรกรมชลประทานและครอบครัว

ศึกษาศิลปะวัฒนธรรมญี่ปุ่น ฤดูกาลแห่งสีสันของใบไม้เปลี่ยนสี

- ชมความงามของภูเขาไฟฟูจิ ณ วนอุทยานแห่งชาติฮาโกเน่ และโอชิโนะ ชิคโค
- ส่องเรือโจรสลัดทะเลสาบอาชิ
- ท่องเที่ยวบ่อน้ำร้อนบะบะโอวาคุดานิ
- สัมผัสออนเซ็นสไตล์ญี่ปุ่น
- ชมใบไม้เปลี่ยนสีที่อุโมงค์มเปิล
- ไหว้พระขอพร ณ วัดอาซะกุซ่า
- ซ้อมปิ้งย่างชินจูกุ
- อิ่มอร่อยกับบุฟเฟ่ต์ซาบูยักซ์

อุโมงค์ใบเมเปิ้ล  
โอบิชิ โคริ

ผ่อนชำระได้ 3 งวด (ไม่คิดเงินค้ำจอง เว้นแต่ยกเลิกการเดินทางทั้งคณะ)

- |                                             |       |            |
|---------------------------------------------|-------|------------|
| 1. จอง พร้อมชำระ มัดจำ ณ วันที่จอง          | จำนวน | 10,000 บาท |
| 2. ชำระงวดที่ 2 ภายในวันที่ 25 กันยายน 2562 | จำนวน | 10,000 บาท |
| 3. ชำระงวดที่ 3 ภายในวันที่ 18 ตุลาคม 2562  | จำนวน | 8,900 บาท  |
- ค่าใช้จ่าย 28,900 บาท/ท่าน + พักเดี่ยวเพิ่ม ท่านละ 7,900 บาท

สนใจจองใบสมัครพร้อมชำระเงินที่ ส่วนสวัสดิการและพัฒนาคุณภาพชีวิต  
อาคารสวัสดิการกรมชลประทาน ชั้น 4 กรมชลประทาน สามเสน  
สอบถามรายละเอียดเพิ่มเติมได้ที่ ส่วนสวัสดิการและพัฒนาคุณภาพชีวิต  
โทร. โทรสาร. 0 2241 5051 หมายเลขภายใน 2412 , 2298



จองได้ตั้งแต่บัดนี้จนถึงวันที่ 28 สิงหาคม 2562!!!



ทานบุฟเฟ่ต์ซาบูยักซ์แบบไม่อั้น

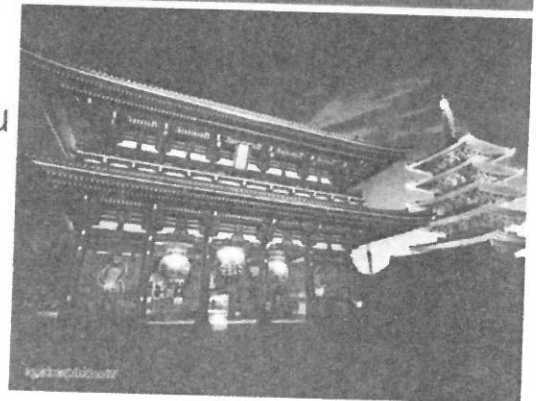
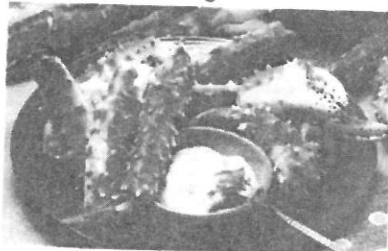



สวัสดิการทัศนศึกษากรมชลประทาน

สนใจติดต่อ : ส่วนสวัสดิการและพัฒนาคุณภาพชีวิต

อาคารสวัสดิการกรมชลประทาน ชั้น 4 กรมชลประทาน สามเสน

โทร.โทรสาร. 0 2241 5051 หมายเลขภายใน 2412 ,2298

## JAPAN KOYO TOKYO IN AUTUMN

วันที่ 11 - 15 พฤศจิกายน 2562

5 วัน 3 คืน

FREE  
WIFI  
ON BUS

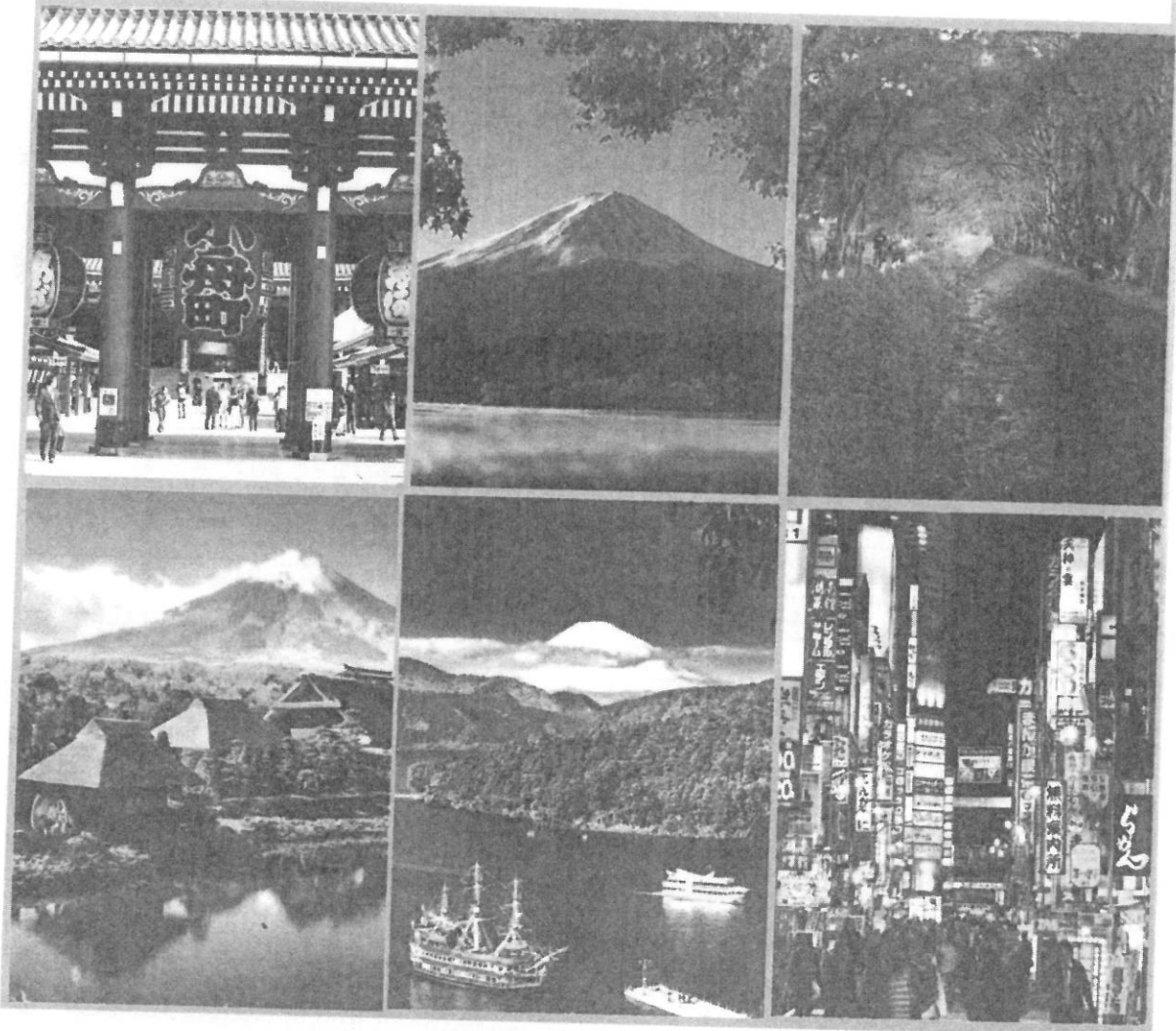



กำหนดการเดินทาง

11-15 พฤศจิกายน 2562

วันที่ 1	กรุงเทพฯ - สนามบินนาริตะ	-	-	-
----------	--------------------------	---	---	---

22.00 น.

กรุ๊ปทัวร์พร้อมกันที่ท่าอากาศยานดอนเมือง อาคารผู้โดยสารขาออกระหว่างประเทศ  
 เจ้าหน้าที่ คอยให้การต้อนรับดูแลด้านเอกสาร เช็คนินและสัมภาระในการเดินทาง

วันที่ 2	สนามบินนาริตะ - วนอุทยานแห่งชาติฮาโกเน่ - ดงเรือโจรสลัดทะเลสาบอาชิ หุบเขาโอวาคุดานิ - โอชิโนะ ซักไก - อุโมงค์เมเปิ้ล	-	เที่ยง	ค่ำ
----------	-------------------------------------------------------------------------------------------------------------------------	---	--------	-----

00.45 น.

เที่ยวฟ้าสู่ประเทศญี่ปุ่น โดย สายการบินสตูดิโอแอร์ เที่ยวบินที่ TR 868

บนเครื่องบินบริการอาหารและเครื่องดื่ม ท่านสามารถเลือกเมนูและซื้อเพิ่มได้

09.05 น.

ถึง ท่าอากาศยานนาริตะ ประเทศญี่ปุ่น จากนั้นนำท่านผ่านพิธีการตรวจคนเข้าเมืองและ  
 สุลกากร

นำท่านเยี่ยมชมความงามของ วนอุทยานแห่งชาติฮาโกเน่ ท่านสามารถเห็นความงดงามของ  
 ภูเขาไฟฟูจิได้ หากท้องฟ้าสดใส ให้นำท่าน ดงเรือโจรสลัดทะเลสาบอาชิ ทะเลสาบที่ก่อตัวจาก  
 ลาวาที่เกิดจากการระเบิดของภูเขาไฟฟูจิเมื่อสามพันกว่าปีมาแล้ว ที่นี่ในอีกมุมหนึ่งของความ  
 งาม ท่านสามารถสัมผัสถึงทัศนียภาพที่ดูคงสภาพวาด สะท้อนลงสู่เบื้องน้ำลึก บนเรือท่าน  
 สามารถถ่ายรูปเป็นที่ระลึกกับโจรสลัดได้ด้วย

เที่ยง

รับประทานอาหารกลางวัน ณ ภัตตาคาร (เช้ทอาหารญี่ปุ่น)

จากนั้นนำท่าน นั่งรถโค้ช สู่ หุบเขาโอวาคุดานิ เพื่อชมบ่อน้ำแร่กำมะถัน เป็นบ่อน้ำแร่ที่สามารถ  
 ดื่มไข่ให้สุกได้ด้วยความร้อนถึงเกือบ 100 องศาเซลเซียส โดยเชื่อกันว่าหากได้ทานไข่ดำ 1  
 ฟอง ทำให้อายุยืนขึ้น 7 ปี



นำท่านเดินทางสู่ โอชิโนะ ซักไก สถานที่ท่องเที่ยวที่มีชื่อเสียงอีกแห่งหนึ่ง และได้รับความนิยม  
 เป็นอย่างมาก และยังเป็นจุดชมวิวกุภูเขาไฟฟูจิที่สวยงามที่สุดอีกจุดหนึ่ง ซึ่งที่นี่ยังเป็นที่ตั้งของ  
 บ่อน้ำศักดิ์สิทธิ์ที่มีความเชื่อถือกันมาช้านาน เชื่อกันว่าบ่อน้ำแห่งนี้เป็นบ่อน้ำศักดิ์สิทธิ์ ซึ่งเกิด  
 จากน้ำฝนไหลผ่านด้านบนของภูเขาไฟฟูจิและซึมผ่านเข้ามาด้านล่าง สุดท้ายไหลลงสู่ด้านล่าง  
 ซึ่งใช้ระยะเวลาชยาวนานถึง 3-4 ปี ซึ่งชาวญี่ปุ่นมีความเชื่ออีกว่า หากได้ดื่มน้ำจากบ่อแห่งนี้  
 จะทำให้สุขภาพแข็งแรง และจะโชคดี และทำให้ชีวิตมีความสุขอีกด้วย นอกจากนี้ให้ท่านเลือก  
 ช้อบของฝากของที่ระลึกจากร้านค้าที่ตั้งอยู่ภายในบริเวณนั้นอย่างอิสระตามอัธยาศัย



นำท่านชม **อุโมงค์แม่เป็ด** Momiji Kairo ทางเดินสายดินแม่เป็ด เป็นจุดชมใบไม้เปลี่ยนสีที่สวยงาม  
สุดโรแมนติกแห่งหนึ่งในแถบภูเขาฟูจิ โดยช่วงที่งดงามที่สุดจะเป็นปลายฤดูใบไม้ร่วงที่มี  
ใบไม้ร่วงหล่นลงมาองตามทางแม่น้ำปกคลุมจนกลายเป็นสีส้มแดงไปทั่วทั้งบริเวณ และ  
ในช่วงกลางคืนจะมีการประดับไฟให้ได้ชมกันอีกด้วย

นำท่านเข้าสู่ที่พัก โรงแรมโมโตชิ วิว หรือเทียบเท่า

รับประทานอาหารค่ำ ณ ห้องอาหารของโรงแรม (อิมมอร์ร้อยกับชาบูยักษ์ไม่อ้วน)

อาบน้ำแร่สปาร์ตอร์ทสไตล์ญี่ปุ่นแท้ๆที่เรียกว่า "ออนเซ็น" เพื่อสุขภาพ และผิวพรรณที่ดี

ค่ำ



วันที่ 3	โตเกียว - ภูเขาไฟฟูจิ ชั้น 5 - วัดอาชะกุซ่า ช้อปปิ้งคิวตี้พีร์ ลินค้าญี่ปุ่น - ย่านช้อปปิ้งชินจูกุ	เช้า	เที่ยง	-
----------	-------------------------------------------------------------------------------------------------------	------	--------	---

เช้า

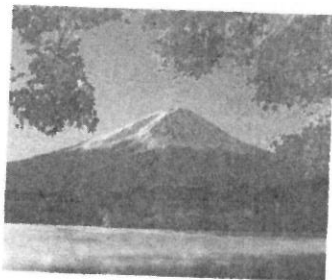

เที่ยง

รับประทานอาหารเช้า ณ ห้องอาหารของโรงแรม

นำท่านชม **ภูเขาไฟฟูจิ ชั้น 5** ภูเขาไฟที่ถือว่าเป็นภูเขาไฟที่ศักดิ์สิทธิ์ และสวยงามที่สุดใน  
โลก ซึ่งนับว่าเป็นสัญลักษณ์ของประเทศญี่ปุ่น มีความสูงถึง 3,776 เมตร (12,388 ฟุต) นำท่าน  
สัมผัสกับความงามของภูเขาไฟฟูจิชั้น 5 บนระดับความสูงที่ 2,500 เมตร

(ขึ้นอยู่กับสภาพอากาศ หากอากาศไม่เอื้ออำนวย นำท่านชม วิวสวยงามด้านล่าง เพื่อความ  
ปลอดภัยของท่านเป็นสิ่งสำคัญ)

รับประทานอาหารกลางวัน ณ ภัตตาคาร (เช็ทอาหารญี่ปุ่น)

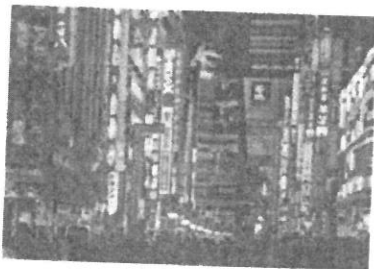

จากนั้นเดินทางสู่ **วัดอาชะกุซ่า** วัดที่เก่าแก่ที่สุดในโตเกียว ผู้คนที่นี่ให้ความนับถือ  
และนิยม มาสักการะ และมาขอพรกันเป็นประจำ ภายในประดิษฐานพระพุทธรูปทองคำองค์  
เจ้าแม่กวนอิม และมีสัญลักษณ์พิเศษคือ โคมไฟขนาดยักษ์ที่มีความสูงถึง 4.5 เมตร มีเวลาให้  
ท่านช้อปปิ้งของพื้นเมือง และขนมโมจิ ในเขตวัดอาชะกุซ่า หรือเรียกว่า ย่านนาคามิเซะ ที่เป็น  
ถนนยาวเข้าสู่พื้นที่ภายในวัดที่จะเต็มไปด้วยร้านค้ามากมายพร้อมกันนั้น ท่านสามารถเก็บภาพ  
โตเกียว สกายทรี จากวัดอาชะกุซ่าได้เลข ซึ่งเริ่มก่อสร้างขึ้นเมื่อปี 2008 ด้วยความสูงถึง 634  
เมตร ทำให้มันนอกจากจะเป็นหอคอยที่สูงที่สุดในโลกแล้วยังเป็นสิ่งก่อสร้าง ที่สูงอันดับสอง  
ของโลกรองจากเบิร์จคาลิฟา ของประเทศดูไบอีกด้วย

นำท่าน **ช้อปปิ้งคิวตี้พีร์ ลินค้าญี่ปุ่น** เพลิดเพลินกับการช้อปปิ้งสินค้าปลอดภาษี สินค้าแบรนด์  
ดังของญี่ปุ่นมากมาย สินค้าภายในร้านมีสินค้าแบรนด์เนมชั้นนำกว่า 150 แบรนด์ ไม่ว่าจะเป็  
นาฬิกา เครื่องประดับ กระเป๋าและเครื่องสำอาง มากมายให้ท่านเลือกซื้อแบบเต็มอิม จนไม่  
อยากเลิกช้อปปิ้งกันเลยทีเดียว



สวัสดิการทัศนศึกษากรมชลประทาน

สนใจติดต่อ : ส่วนสวัสดิการและพัฒนาคุณภาพชีวิต

อาคารสวัสดิการกรมชลประทาน ชั้น 4 กรมชลประทาน สามเสน

โทร.โทรสาร. 0 2241 5051 หมายเลขภายใน 2412 , 2298

คำ

ย่านช้อปปิ้งชินจูกุให้ท่านอิสระและเพลิดเพลินกับการช้อปปิ้งสินค้ามากมายและ  
เครื่องใช้ไฟฟ้า กล้องถ่ายภาพดิจิตอล นาฬิกา เครื่องเล่นเกม หรือสินค้าที่จะเอาใจคุณผู้หญิง  
ด้วย กระเป๋า รองเท้า เสื้อผ้า แบรินคีนม เสื้อผ้าแฟชั่นสำหรับวัยรุ่น เครื่องสำอางยี่ห้อดังของ  
ญี่ปุ่น ไม่ว่าจะเป็น KOSE, KANEBO, SK II, SHISEIDO และอื่นๆ

รับประทานอาหารค่ำ อิสระตามอัธยาศัย

นำท่านเข้าสู่ที่พัก โรงแรม นาริตะ โตโยโกะ อินน์ หรือเทียบเท่า

วันที่ 4	อิสระช้อปปิ้ง	เช้า	-	-
	ไม่มีรถโค้ชบริการตลอดวัน เดินทางโดยรถไฟ (ค่ารถไฟไม่รวมในค่าทัวร์)			

เช้า

รับประทานอาหารเช้า ณ ห้องอาหารของโรงแรม

ไม่มีรถโค้ชบริการตลอดวัน เดินทางโดยรถไฟ (ค่ารถไฟไม่รวมในค่าทัวร์)

อิสระท่องเที่ยว หรือ ช้อปปิ้งในเมืองโตเกียว กับสถานที่ท่องเที่ยวช้อปปิ้งมากมาย อาทิ

ช้อปปิ้งฮาราจูกุ ที่นี้ท่านจะได้เห็นวัยรุ่นญี่ปุ่นแต่งตัวประชันกันอย่างหลุดโลก ให้ท่านช้อปปิ้ง

ทานเครปญี่ปุ่นของแท้ พร้อมอร่อยกับไอศกรีมหลากสีสัน และถ่ายรูปเก็บภาพบรรยากาศของวัยรุ่น  
ญี่ปุ่นในย่านนี้

ช้อปปิ้งกินซ่า กินซ่า เป็นศูนย์กลางการช้อปปิ้งที่ใหญ่ที่สุดและมีชื่อที่สุดของโตเกียว ตลอดถนน  
เต็มไปด้วย ห้างสรรพสินค้า ขนาดใหญ่ร้านค้าแบรนด์เนม, ร้านอาหารและคาเฟ่ ในยามค่ำคินกิน  
ซ่าจะดูสดใสมีชีวิตชีวาด้วยแสงสีของผับ และไนท์คลับจำนวนมาก ลูกค้าส่วนใหญ่ของย่านนี้จะ  
เป็นกลุ่มคนมีเงินและเป็นผู้ใหญ่นอกจากเป็นแหล่งช้อปปิ้งแล้ว กินซ่ายังคงเป็นที่ตั้งของ Kabukiza  
โรงละครคาบูกิ อันขึ้นชื่อ “คาบูกิซ่า” เปิดการแสดงในช่วงเย็นทุกวัน การแสดงแบ่งเป็นหลายช่วง  
รวมแล้วใช้เวลาตั้งแต่ 3-6 ชั่วโมง จะเลือกชมทุกช่วงหรือบางช่วงก็ได้ บัตรเข้าชมสามารถซื้อได้  
เลขที่หน้าโรงละคร หากกลัวดูไม่เข้าใจ มีบริการให้เจ้าหน้าที่แปลเป็นภาษาอังกฤษในราคาไม่แพง

ช้อปปิ้งอาคิฮาบาระ เพลิดเพลินกับการช้อปปิ้ง แหล่งขายเครื่องใช้ไฟฟ้าที่มีชื่อเสียงที่สุดใน  
โตเกียว ย่านอาคิฮาบาระ ให้ท่านได้เลือกชมกล้องดิจิตอล , นาฬิกา , เกมส์ และสินค้าอื่น ๆ อีก  
มากมายที่น่าสนใจให้ท่านได้เลือกซื้อเป็นของขวัญส่วนตัวหรือเป็นของฝากก็ได้

ชิบูย่า แหล่งวัยรุ่นที่มีชื่อเสียงมาก เหมาะสำหรับการเริ่มต้นช้อปปิ้ง เพราะที่นี่มีสินค้าเกือบทุก  
อย่าง และเป็นย่านที่ทันสมัยที่สุดแห่งอีกหนึ่งในโตเกียว เป็นแหล่งที่วัยรุ่นญี่ปุ่นมารวมตัวกัน  
มากที่สุดย่านหนึ่งเลขที่เคียว มีห้าง Tokyu Hands ห้างสรรพสินค้าที่พร้อมสรรพด้วยสินค้า



สวัสดิการทัศนศึกษากรมชลประทาน

สนใจติดต่อ : ส่วนสวัสดิการและพัฒนาคุณภาพชีวิต

อาคารสวัสดิการกรมชลประทาน ชั้น 4 กรมชลประทาน สามเสน

โทร.โทรสาร. 0 2241 5051 หมายเลขภายใน 2412 ,2298

นานาชนิด นอกจากนี้ยังมีห้าง Seibu, Tokyu, Marui, Parco, Shibuya 109, HMV ซึ่งเป็น "อาคารแฟชั่น" และร้านขายเสื้อผ้าสไตล์อินเทรน กระเป๋าสไตล์วัยรุ่น อีกนับร้อย ใครที่ชอบ รองเท้ารุ่นใหม่ ๆ แบบไม่เหมือนใครก็ต้องไปร้าน ASBEE เอาไปใส่ที่เมืองไทยแล้วไม่มีจ้่า ใครสามารถหาชุดที่นี้เลข หรือจะเป็นหนุ่มสาวคอหนังและคอเพลงสไตล์ญี่ปุ่น ที่นี้ก็มีให้เลือกกันอย่างจุใจทั้งเก่าใหม่มีให้หมด

และถ้าใครที่ชอบนั่งมองผู้คนพล้อขารมณให้ผ่อนคลายแนะนำให้นั่งที่ร้าน สดาร์บีค อยู่หัวมุมห้าแยกของถนนชินยุซ่า สังกาแฟหรือที่อยากแนะนำคือ ซาเซียวปิ่นใส่ครีม แล้วนั่งมองภาพที่คุณจะเห็นจากมุมนี้ก็คือ ห้าแยกมหัศจรรย์ เป็นแยกเดียวที่รวมเอาบรรดาวัยรุ่นไม่ว่าจะเป็นหนุ่มตี๋ หรือสาวขาว ๆ ขาวๆ เดินให้คุณมองอย่างเพลินตา หากท่านพลาด ไม่มาที่นี้ อาจทำให้ท่านตกเทรนเลยก็ได้ ที่นี้ก็ยังมีย่านคิสนีย์ร้านใหญ่ มีถึง 3 ชั้นด้วยกัน รวบรวมของน่ารัก น่าสะสมจากคิสนีย์ให้ท่านเลือกซื้อได้เป็นของฝาก และที่นี่ยังมีรูปปั้นของสุนัขชื่อสัตย์ที่ชื่อ Hachiko ซึ่งนักท่องเที่ยวนิยมมาถ่ายรูปกัน

ตลาดอะเมโยโกะ ตลาดที่ลึกลับเกือบตลอดเวลา มีสินค้าหลากหลายชนิดทั้ง ของสด ของใช้ เครื่องสำอาง กระเป๋า รองเท้า เสื้อผ้าทั้งของญี่ปุ่น และของนำเข้าที่ส่วนใหญ่จะมีราคาถูกกว่าในห้างบางร้านอาจจะต่อราคาเพิ่มได้อีก อาหารทะเล ผลไม้ ผักสด ร้านขนมของกินเล่น เช่น ทาโกะ ยากิซุกิ โมจิ ขนมเค้ก ช็อคโกแลต ไอศกรีม ชานมไข่มุก และร้านอาหารญี่ปุ่น อย่างรามิ็ง ซูชิ ข้าวหน้าปลาไหล เป็นต้น

เที่ยง  
ค่ำ

รับประทานอาหารกลางวัน อิสระตามอัธยาศัย

รับประทานอาหารค่ำ อิสระตามอัธยาศัย

นำท่านเข้าสู่ที่พัก โรงแรม นาริตะ โตโยโกะ อินน์ หรือเทียบเท่า

วันที่ 5	สนามบินนาริตะ - กรุงเทพฯ ฯ	เช้า	-	-
----------	----------------------------	------	---	---

เช้า

รับประทานอาหารเช้า ณ ห้องอาหารของโรงแรม

นำท่านเดินทางสู่สนามบินนาริตะ

09.35 น.

เที่ยวฟ้ากลับสู่กรุงเทพฯ โดย สายการบินสตู๊ดแอร์ เที่ยวบินที่ TR 869

บนเครื่องบินบริการอาหารและเครื่องดื่ม ท่านสามารถเลือกเมนูและซื้อเพิ่มได้

14.55 น.

ถึงท่าอากาศยานดอนเมือง กรุงเทพมหานคร โดยสวัสดิภาพ







สวัสดิการทัศนศึกษากรมชลประทาน

สนใจติดต่อ : ส่วนสวัสดิการและพัฒนาคุณภาพชีวิต

อาคารสวัสดิการกรมชลประทาน ชั้น 4 กรมชลประทาน สามเสน

โทร.โทรสาร. 0 2241 5051 หมายเลขภายใน 2412 ,2298

อัตราค่าบริการ					
วันเดินทาง	ผู้ใหญ่	1 ผู้ใหญ่+1 เด็กมีเตียง	เด็กมีเตียง	เด็กไม่มีเตียง	พักเดี่ยวเพิ่ม
20+1 ไกด์	28,900	28,900	28,900	27,900	7,900

ราคานี้ยังไม่รวมค่าทิปไกด์ และคนขับรถ (ท่านละ 1,000 บาท / ท่าน / ทริป)

FOC. BASE ON TWIN SHARING หากท่านต้องการพักเดี่ยว ต้องจ่ายค่าห้องเดี่ยวเพิ่มเติม

\*\*\*หมายเหตุ การเดินทางในแต่ละครั้งต้องมีผู้เดินทางจำนวน 20 ท่านขึ้นไป\*\*\*

หากมีผู้เดินทางไม่ถึง 20 ท่าน ทางบริษัทฯ ขอสงวนสิทธิ์ในการเก็บค่าใช้จ่ายเพิ่มเติม

## อัตรานี้รวม

- ค่าตัวเครื่องบินไป - กลับ ชั้นทัศนศึกษาตามเส้นทางราชการที่ระบุเท่านั้น
- ราคานี้รวมภาษีน้ำมัน ณ. วันที่ 7 มิ.ย. 2562 และ ทางบริษัทฯ ขอสงวนสิทธิ์ในการปรับภาษีน้ำมันขึ้น หากทางสายการบินมีการเรียกเก็บเพิ่มเติม โดยทางบริษัท จะแจ้งให้ทราบก่อนการออกตัวเครื่องบิน
- ค่าขนกระเป๋าเดินทางท่านละ 1 ใบน้ำหนักไม่เกิน 20 กก.
- ค่าภาษีสนามบินทุกแห่งตามราชการที่ระบุเท่านั้น
- ค่าพาหนะรับส่งตามราชการนำเที่ยวที่ระบุเท่านั้น
- ค่าโรงแรมห้องพัก 2 ท่านต่อห้องตามราชการที่ระบุเท่านั้น
- ค่าอาหาร เครื่องดื่มตามราชการที่ระบุเท่านั้น
- บริการน้ำวันละ 1 ขวด
- บริการ WIFI ฟรีบนรถบัส
- ค่าเข้าชมสถานที่ต่างๆ ตามราชการที่ระบุเท่านั้น
- ค่าประกันอุบัติเหตุคุ้มครองในวงเงินท่านละ 1,000,000 บาท  
(หมายเหตุ...อายุ 6 เดือน - ไม่ถึง 1 ปี และ อายุ 76-85 ปี ค่าประกันอุบัติเหตุคุ้มครองในวงเงินท่านละ 500,000 บาท ...) ไม่รวมประกันสุขภาพ หากต้องการต้องซื้อเพิ่มทุกกรณี
- ค่าภาษีมูลค่าเพิ่ม 7% และค่าภาษีหัก ณ ที่จ่าย 3% ซึ่งต้องจ่ายเพิ่มจากราคาค่าทัวร์





ห้องพักรู้นอนมีขนาดเล็ก และจำนวนห้องพักจำกัดในแต่ละโรงแรม ขอสงวนสิทธิ์กรณีหากท่านริเคาขห้องพักรู้นอนแล้ว และอาจไม่ได้ตามที่ท่านต้องการ

### ข้อมูลเพิ่มเติมเรื่องสัมภาระ และค่าพนักงานยกกระเป๋า (Porter)



สำหรับน้ำหนักของสัมภาระที่ทางสายการบินอนุญาตให้บรรจุได้ทั้งเครื่องบิน คือ 20 กิโลกรัม (สำหรับผู้โดยสารชั้นประหยัด / Economy Class Passenger) การเรียกค่าระวางน้ำหนักเพิ่มเป็นสิทธิของสายการบินที่ท่านไม่อาจปฏิเสธได้ (ท่านต้องชำระในส่วนที่โดนเรียกเก็บเพิ่ม)

สำหรับกระเป๋าสัมภาระที่ทางสายการบินอนุญาตให้นำขึ้นเครื่องได้ ต้องมีน้ำหนักไม่เกิน 7 กิโลกรัม และมีความกว้าง+ยาว+สูง ไม่เกิน 115 เซนติเมตร หรือ 25 เซนติเมตร (9.75 นิ้ว) x 56 เซนติเมตร (21.5 นิ้ว) x 46 เซนติเมตร (18 นิ้ว)

กรณีที่ต้องมีบินด้วยสายการบินภายในประเทศ น้ำหนักของกระเป๋าอาจจะถูกกำหนดให้ต่ำกว่ามาตรฐานได้ ทั้งนี้ขึ้นอยู่กับข้อกำหนดของแต่ละสายการบิน ทางบริษัทฯ ขอสงวนสิทธิ์ไม่รับภาระส่วนของค่าใช้จ่ายที่สัมภาระน้ำหนักเกิน (ท่านต้องชำระในส่วนที่โดนเรียกเก็บเพิ่ม)



ทางบริษัทฯ ไม่รับผิดชอบ กรณีเกิดการสูญเสี, สูญหายของกระเป๋า และสัมภาระของผู้โดยสาร

### หมายเหตุ.. (สำคัญมาก ผู้โดยสารที่เดินทางต้องรับทราบ และยินยอม ก่อนการเดินทาง)

1. รายการอาจมีการเปลี่ยนแปลงตามความเหมาะสม เนื่องจากความล่าช้าของสายการบิน โรงแรม ที่พัก การจราจร เหตุการณ์ทางการเมือง การนัดหยุดงาน การก่อกองถล่ม อุบัติเหตุ สภาพอากาศ กภัยธรรมชาติ วิกฤติ อคติภัย หรือไม่ว่าจะด้วยสาเหตุใดๆ ก็ตาม (ซึ่งเป็นเหตุการณ์ที่เหนือการควบคุมจากทางบริษัททัวร์ฯ) โดยทางบริษัทจะคำนึงถึงความปลอดภัยของลูกค้าเป็นสำคัญ
2. หากท่านยกเลิกทัวร์ เนื่องจากเหตุการณ์ความไม่สงบทางการเมือง สายการบิน สภาพอากาศ กภัยธรรมชาติ วิกฤติ อคติภัย ใดๆ ที่สายการบิน หรือในส่วนของบริการทางประเทศที่ท่านเดินทางท่องเที่ยว ยังคงให้บริการอยู่เป็นปกติ ทางบริษัทฯ ขอสงวนสิทธิ์ในการ ไม่คืนค่าทัวร์ทั้งหมด หรือบางส่วนให้กับท่าน
3. หากสถานที่ท่องเที่ยวใดที่ไม่สามารถเข้าชมได้ไม่ว่าด้วยสาเหตุใดก็ตาม ทางบริษัทขอสงวนสิทธิ์ในการ ไม่คืนค่าใช้จ่าย เนื่องจากทางบริษัทได้ทำการจองและถูกเก็บค่าใช้จ่ายไปแล้ว
4. บริษัทฯ จะ ไม่รับผิดชอบ และ ขอสงวนสิทธิ์ในการ ไม่คืนค่าทัวร์ทั้งหมด หรือบางส่วนให้กับท่าน ในกรณีดังนี้
  - \*\* กรณีที่กองตรวจคนเข้าเมือง ห้ามผู้เดินทาง เดินทาง เนื่องจากมีสิ่งผิดกฎหมาย หรือสิ่งของห้ามนำเข้าประเทศ เอกสารเดินทางไม่ถูกต้อง หรือความประพฤติส่อไปในทางเสื่อมเสียด้วยเหตุผลใดๆ ก็ตามที่ทางกองตรวจคนเข้าเมืองห้ามเดินทาง
  - \*\* กรณีที่สถานทูตออกวีซ่า อันสืบเนื่องมาจากตัวผู้โดยสารเอง
  - \*\* กรณีที่กองตรวจคนเข้าเมืองของประเทศไทยออกเอกสารเข้าเมือง ให้กับชาวต่างชาติ หรือ คนต่างด้าวที่พำนักอยู่ในประเทศไทย

(ซึ่งทางบริษัทฯ ขอสงวนสิทธิ์ในการ ไม่คืนค่าทัวร์ทั้งหมด หรือบางส่วนให้กับท่าน หากเกิดเหตุการณ์ดังกล่าว)



สวัสดิการทัศนศึกษากรมชลประทาน

สนใจติดต่อ : ส่วนสวัสดิการและพัฒนาคุณภาพชีวิต

อาคารสวัสดิการกรมชลประทาน ชั้น 4 กรมชลประทาน สามเสน

โทร.โทรสาร. 0 2241 5051 หมายเลขภายใน 2412 ,2298

5. ท่านใดมีไฟล์บินภายในประเทศคือ โปรดแจ้งให้ทางบริษัทรับล่วงหน้าในวันจองทัวร์ มิฉะนั้นทางบริษัทฯ จะไม่รับผิดชอบค่าใช้จ่ายใดๆ ในทุกกรณี
6. การบริการของรถบัสนำเที่ยวตามกฎหมายแรงงานและการใช้รถสามารถให้บริการวันละ 10 – 12 ชั่วโมงเท่านั้น อาทิเช่น เริ่มงาน 08.00 น. ถึงเวลา 20.00น.(ต้องถึง โรงแรมเรียบร้อยแล้ว) การให้บริการในแต่ละวันมีอาจเพิ่มเวลาการใช้รถบัสได้ ทั้งนี้มีคฤหัสถ์และพนักงานขับรถจะเป็นผู้บริหารเวลาตามความเหมาะสม ขึ้นอยู่กับสภาพการจราจร ณ วันเดินทางนั้นๆ เป็นหลัก
7. รายการนี้เป็นเพียงข้อเสนอที่ต้องได้รับการยืนยันจากบริษัทฯ อีกครั้งหนึ่ง หลังจากได้สำรองโรงแรมที่พักในต่างประเทศเรียบร้อยแล้ว โดยโรงแรมจัดในระดับใกล้เคียงกัน ซึ่งอาจจะปรับเปลี่ยนตามที่ระบุในโปรแกรม
8. การจัดการเรื่องห้องพัก เป็นสิทธิของ โรงแรมในการจัดห้องให้กับกรุ๊ปที่เข้าพัก โดยมีห้องพักสำหรับผู้สูบบุหรี่ / ปลอดบุหรี่ได้ โดยอาจจะขอเปลี่ยนห้องได้ตามความประสงค์ของผู้ที่พัก ทั้งนี้ขึ้นอยู่กับความพร้อมให้บริการของ โรงแรมว่าจะมีห้องพักให้ท่านเปลี่ยนได้หรือไม่ ซึ่งทุกอย่างขึ้นอยู่กับทางโรงแรมเป็นผู้กำหนด ไม่สามารถรับประกันได้
9. กรณีผู้เดินทางต้องการความช่วยเหลือพิเศษ อาทิเช่น ใช้วีวีวีวี กรุณาแจ้งบริษัทฯ อย่างน้อย 7 วัน ก่อนการเดินทาง มิฉะนั้น บริษัทฯ ไม่สามารถจัดการให้ล่วงหน้าได้



โปรดตรวจสอบพาสปอร์ตของท่าน พาสปอร์ตต้องมีอายุไม่น้อยกว่า 6 เดือนขึ้นไป

ต้องครอบคลุมถึงวันเดินทางกลับถึงประเทศไทย

และเหลือหน้าพาสปอร์ตสำหรับประทับตราเข้าออกประเทศ ไม่น้อยกว่า 2 หน้า

หากท่านไม่ตรวจสอบพาสปอร์ตของท่านล่วงหน้า และหากเกิดปัญหาใดๆ ไม่ว่าจะสาเหตุใดๆ ก็ตาม

ทางบริษัทฯ ไม่รับผิดชอบในทุกๆ กรณี