



บันทึกข้อความ

ส่วนราชการ ส่วนสวัสดิการและพัฒนาคุณภาพชีวิต สำนักบริหารทรัพยากรบุคคล โทร. ๒๒๘๘

ที่ สบค ๐๗/ ๑๐๕๐ / ๒๕๖๕

วันที่ ๒๙ ธันวาคม ๒๕๖๕ สทค10586/29ธค.๖5

เรื่อง ขอความร่วมมือตอบแบบสำรวจการจัดกิจกรรมของสวัสดิการการส่งเสริมและฝึกอบรมวิชาชีพ
กรมชลประทาน ประจำปี พ.ศ. ๒๕๖๖

เรียน ผอ.กตน. ผอ.กพร. และผู้อำนวยการส่วนบริหารทั่วไป สำนัก กอง สถาบัน

ตามที่คณะอนุกรรมการสวัสดิการการส่งเสริมและฝึกอบรมวิชาชีพกรมชลประทาน ร่วมกับ
ส่วนสวัสดิการและพัฒนาคุณภาพชีวิต สำนักบริหารทรัพยากรบุคคล ดำเนินการจัดกิจกรรมของสวัสดิการการส่งเสริม
และฝึกอบรมวิชาชีพกรมชลประทาน ประจำปี พ.ศ. ๒๕๖๖ เพื่อเป็นการนำไปประกอบอาชีพเสริมเพิ่มรายได้
และสอดคล้องกับกิจกรรมสวัสดิการประเภทการฝึกอบรมวิชาชีพเพื่อเสริมรายได้และลดรายจ่ายให้แก่สมาชิก ตามข้อ
๑๐ (๗) ของระเบียบสำนักนายกรัฐมนตรี ว่าด้วยการจัดสวัสดิการภายในส่วนราชการ พ.ศ.๒๕๕๗ และแผนกลยุทธ์
การพัฒนาคุณภาพชีวิตของบุคลากรกรมชลประทาน ประจำปีงบประมาณ พ.ศ.๒๕๖๖ - ๒๕๗๐ นั้น

ในการนี้ เพื่อให้การดำเนินการเป็นไปด้วยความเรียบร้อยและบรรลุเป้าหมายที่กำหนดไว้
ส่วนสวัสดิการและพัฒนาคุณภาพชีวิต จึงขอความร่วมมือให้ข้าราชการ ลูกจ้างประจำ และพนักงานราชการ ทุกระดับ
ในหน่วยงานของท่าน ตอบแบบสำรวจการจัดกิจกรรมของสวัสดิการการส่งเสริมและฝึกอบรมวิชาชีพกรมชลประทาน
ประจำปี พ.ศ. ๒๕๖๖ โดยกรอกแบบสำรวจได้ที่ QR Code ด้านล่างนี้ ภายในวันพุธที่ ๑๓ มกราคม ๒๕๖๖
ซึ่งส่วนสวัสดิการและพัฒนาคุณภาพชีวิต จะนำข้อมูลไปประกอบการพิจารณาจัดกิจกรรมของสวัสดิการ
การส่งเสริมและฝึกอบรมวิชาชีพกรมชลประทาน ประจำปี พ.ศ. ๒๕๖๖ ต่อไป

จึงเรียนมาเพื่อโปรดพิจารณาและแจ้งเวียนเจ้าหน้าที่ในสังกัดดำเนินการต่อไป

(นายจ่านงค์ เมตตาดิจิตร)

ผสค.บค.

อนุกรรมการและเลขานุการ

สวัสดิการการส่งเสริมและฝึกอบรมวิชาชีพกรมชลประทาน



แบบสำรวจการจัดกิจกรรมมา

เรียน ผอ.สงน., ผอช.ภาค, กท.จ-๙๖๐.

เพื่อโปรดทราบและแจ้งเจ้าหน้าที่ของตนพร้อมสำรวจ

ตาม QR Code ภายในวันที่ ๑๓ มกราคม ๒๕๖๖

(นางสาวอรุณา เขียวคума)

ผยศ.บอ. รักษาการในตำแหน่ง ผบพ.บอ.

แบบสำรวจความต้องการการจัดสวัสดิการการส่งเสริมและฝึกอบรมวิชาชีพกรมชลประทาน
ประจำปี พ.ศ. ๒๕๖๖

คำชี้แจง

แบบสำรวจนี้จัดทำขึ้นเพื่อสำรวจความต้องการการจัดสวัสดิการการส่งเสริมและฝึกอบรมวิชาชีพกรมชลประทาน ประจำปี พ.ศ. ๒๕๖๕ และนำผลการสำรวจในครั้งนี้ ไปใช้เป็นข้อมูลในการจัดทำแผนปฏิบัติงานสวัสดิการการส่งเสริมและฝึกอบรมวิชาชีพกรมชลประทาน ประจำปี พ.ศ. ๒๕๖๖ ต่อไป

แบ่งออกเป็น ๕ ส่วน ดังนี้

- ส่วนที่ ๑ ข้อมูลทั่วไปของผู้ตอบแบบสำรวจ
- ส่วนที่ ๒ สำรวจกิจกรรมค่าใช้จ่ายในกิจกรรม
- ส่วนที่ ๓ สำรวจความต้องการให้ดำเนินการจัดกิจกรรม
- ส่วนที่ ๔ สำรวจตัวอย่างกิจกรรม
- ส่วนที่ ๕ ข้อเสนอแนะ/ความคิดเห็นเพิ่มเติม

กรุณาทำเครื่องหมาย หน้าข้อความที่ตรงกับข้อมูลของท่าน

ส่วนที่ ๑ ข้อมูลทั่วไปของผู้ตอบแบบสำรวจ

๑.๑ เพศ

- ชาย หญิง

๑.๒ อายุ

- น้อยกว่า ๓๐ ปี ๓๑ - ๔๐ ปี ๔๑ - ๕๐ ปี ๕๑ - ๖๐ ปี

๑.๓ สถานภาพ

- โสด สมรส หย่า

๑.๔ ศาสนา

- พุทธ คริสต์ อิสลาม
 อื่น ๆ

๑.๕ สถานภาพการรับราชการ

- ข้าราชการ ลูกจ้างประจำ พนักงานราชการ ลูกจ้างชั่วคราว
 อื่น ๆ

๑.๖ ปฏิบัติงานอยู่สังกัด

- | | |
|--|---|
| <input type="checkbox"/> สำนักงานเลขานุการกรม | <input type="checkbox"/> สำนักเครื่องจักรกล |
| <input type="checkbox"/> กองการเงินและบัญชี | <input type="checkbox"/> สำนักงานจัดรูปที่ดินกลาง |
| <input type="checkbox"/> กองแผนงาน | <input type="checkbox"/> สำนักบริหารโครงการ |
| <input type="checkbox"/> กองพัฒนาแหล่งน้ำขนาดกลาง | <input type="checkbox"/> สำนักบริหารจัดการน้ำและอุทกวิทยา |
| <input type="checkbox"/> กองพัสดุ | <input type="checkbox"/> สำนักบริหารทรัพยากรบุคคล |
| <input type="checkbox"/> กลุ่มตรวจสอบภายใน | <input type="checkbox"/> สำนักพัฒนาแหล่งน้ำขนาดใหญ่ |
| <input type="checkbox"/> กลุ่มพัฒนาระบบบริหาร | <input type="checkbox"/> สำนักวิจัยและพัฒนา |
| <input type="checkbox"/> กองส่งเสริมการมีส่วนร่วมของประชาชน | <input type="checkbox"/> สำนักสำรวจด้านวิศวกรรมและธรณีวิทยา |
| <input type="checkbox"/> ศูนย์เทคโนโลยีสารสนเทศและการสื่อสาร | <input type="checkbox"/> สำนักออกแบบวิศวกรรมและสถาปัตยกรรม |
| <input type="checkbox"/> สำนักกฎหมายและที่ดิน | <input type="checkbox"/> สถาบันพัฒนาการชลประทาน |
| <input type="checkbox"/> กองประสานงานโครงการอันเนื่องมาจากพระราชดำริ | <input type="checkbox"/> สำนักงานชลประทานที่ ๑ - ๑๗ |

ส่วนที่ ๒ สํารวจกิจกรรมค่าใช้จ่ายในกิจกรรมโดยประมาณ เท่าใด

- ไม่มีค่าใช้จ่าย ต่ำกว่า ๑๐๐ บาท ๑๐๐-๒๐๐ บาท
 ๒๐๐-๓๐๐ บาท ตามความเหมาะสมของกิจกรรม

ส่วนที่ ๓ สํารวจความประสงค์ในการจัดกิจกรรมการส่งเสริมและฝึกอบรมวิชาชีพกรมชลประทาน

๓.๑ ท่านต้องการให้คณะอนุกรรมการสวัสดิการการส่งเสริมและฝึกอบรมวิชาชีพ ดำเนินการจัดกิจกรรมฝึกอบรมวิชาชีพ ประเภทใด (เลือกได้มากกว่า ๑ ข้อ)

- ประเภทอาหาร ประเภทขนม ประเภทเครื่องดื่ม
 ประเภทเพาะปลูก ประเภทตัดดอกไม้ ประเภทเสริมสวย
 อื่นๆ

๓.๒ จากข้อ ๓.๑ โปรดระบุกิจกรรมที่ท่านต้องการให้จัด (เช่น เลือกประเภทขนม กิจกรรมที่ต้องการให้จัดอบรมคือ การทำเค้กส้ม)

.....
.....

ส่วนที่ ๔ ตัวอย่างกิจกรรมส่งเสริมและฝึกอบรมวิชาชีพกรมชลประทาน ประจำปี ๒๕๖๖

๔.๑ กิจกรรมการทำไส้อั่ว (ค่าใช้จ่ายโดยประมาณ ๒๐๐ บาท)

สนใจ ไม่สนใจ เพราะ อื่นๆ.....

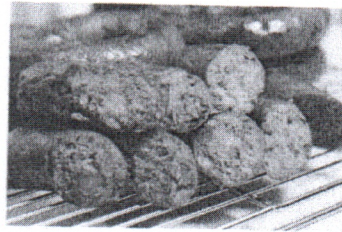

๔.๒ กิจกรรมการทำกาแฟโบราณ (ค่าใช้จ่ายโดยประมาณ ๒๐๐ บาท)

สนใจ ไม่สนใจ เพราะ อื่นๆ.....



๔.๓ กิจกรรมการสานตะกร้าพลาสติก (ค่าใช้จ่ายโดยประมาณ ๑๕๐ บาท)

สนใจ ไม่สนใจ เพราะ อื่นๆ.....

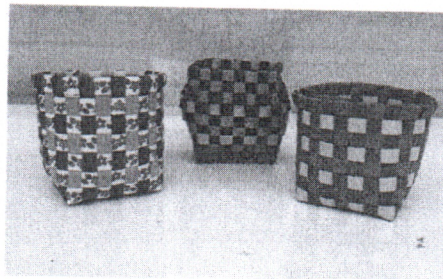

๔.๔ กิจกรรมการเพ้นท์เล็บในน้ำ (ค่าใช้จ่ายโดยประมาณ ๒๐๐ บาท)

สนใจ ไม่สนใจ เพราะ อื่นๆ.....



๔.๕ กิจกรรมการทำยาต้มสมุนไพร (ค่าใช้จ่ายโดยประมาณ ๒๐๐ บาท)

สนใจ

ไม่สนใจ เพราะ

อื่นๆ.....

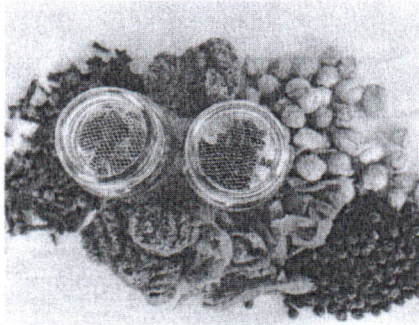

ส่วนที่ ๕ ข้อเสนอแนะ/ความคิดเห็นเพิ่มเติม (ถ้ามี)

.....

.....

.....

ขอขอบคุณท่านที่ให้ความร่วมมือในการตอบแบบสำรวจ
ส่วนสวัสดิการและพัฒนาคุณภาพชีวิต สำนักบริหารทรัพยากรบุคคล กรมชลประทาน
โทรศัพท์ ๐๒-๒๔๑-๕๐๕๑ ภายใน ๒๒๙๘