



บันทึกข้อความ

ส่วนราชการ โครงการส่งน้ำและบำรุงรักษาแม่กวางอุดมธรา จ.เชียงใหม่ โทร. ๐๕๓ ๘๖๕ ๙๒๙
ที่ สชป.๑.๑๑/ ๐๖ /๒๕๖๖ วันที่ ๔ มกราคม ๒๕๖๖
เรื่อง รายงานอุตุ-อุทกวิทยา ประจำเดือนธันวาคม ๒๕๖๕

เรียน ผอท.บอ. สำเนา ผจบ.ชป.๑ , ผอช. ภาคเหนือตอนบน

โครงการส่งน้ำและบำรุงรักษาแม่กวางอุดมธรา ขอส่งรายงานอุตุ - อุทกวิทยา ประจำเดือน ธันวาคม พ.ศ. ๒๕๖๕ เพื่อจัดเก็บเป็นสถิติ และข้อมูลในการดำเนินงานต่อไป ซึ่งได้แนบรายละเอียดมาด้วยแล้ว ดังนี้

๑. รายงานอุตุ - อุทกวิทยา
๒. รายงานปริมาณน้ำฝนรายเดือน
๓. สถิติน้ำฝนรายวัน
๔. กราฟแสดงปริมาณน้ำเก็บกักเขื่อนแม่กวางอุดมธรา

จึงเรียนมาเพื่อโปรดทราบ

(นายธีรพันธ์ เต็ดขาด)

วศ.คบ.แม่กวางอุดมธรา รักษาการในตำแหน่ง
ผคบ.แม่กวางอุดมธรา

-สำเนา

เรียน ผอช. ภาคเหนือตอนบน

เพื่อโปรดทราบ

(นายธีรพันธ์ เต็ดขาด)

วศ.คบ.แม่กวางอุดมธรา รักษาการในตำแหน่ง
ผคบ.แม่กวางอุดมธรา

รายงาน อุด - อุทกวิทยา ของโครงการส่งน้ำและบำรุงรักษากำแพงกวัดมธมธรา

ประจำเดือนธันวาคม 2565

| ว.ค.ป. | ระดับน้ำ | | พื้นที่ผิวหน้า | | ค่าการระเหย | | รวมค่าการระเหย (4)*(6) ลบ.ม. | ปริมาณน้ำ (8) (ปัจจุบัน) ด้านลบ.ม. | ผลต่างปริมาณน้ำ (ปัจจุบัน-เดิม) ลบ.ม. | ปริมาณ (10) น้ำที่ส่งออก ลบ.ม. | ปริมาณน้ำ ไหลเข้าอ่างฯ (7)+(9)+(10) ลบ.ม. | ปริมาณน้ำ ไหลเข้าอ่างฯ ทั้งสิ้น ลบ.ม. | ปริมาณน้ำฝน | |
|-----------|-----------------------------|---------------------------|---------------------------|----------------------|-------------|------------------------|------------------------------------|---|---|---|--|--|-------------|---------|
| | (1) ม.(จทก.) ปัจจุบัน | (2) ม.(จทก.) เฉลี่ย | (3) จก Curve ดร.กม. | (4) (3)*1,000,000 | (5) มม. | (6) (5)*0.001 ม. | | | | | | | รายงาน | สะสม |
| 1 ธ.ค.65 | 384.157 | 384.194 | 11.558 | 11,558,050 | 3.171 | 0.003 | 36,651 | 253,563 | 818,000 | 39,033 | 928,358 | 928,358 | 30.80 | 1670.02 |
| 2 ธ.ค.65 | 384.230 | 384.250 | 11.575 | 11,575,000 | 3.171 | 0.003 | 36,704 | 254,381 | 449,000 | 40,096 | 560,525 | 560,525 | 4.40 | 1674.42 |
| 3 ธ.ค.65 | 384.270 | 384.289 | 11.587 | 11,586,700 | 3.171 | 0.003 | 36,741 | 254,830 | 426,000 | 40,776 | 538,278 | 538,278 | 0.00 | 1674.42 |
| 4 ธ.ค.65 | 384.308 | 384.323 | 11.597 | 11,596,750 | 3.171 | 0.003 | 36,773 | 255,256 | 324,000 | 41,179 | 436,743 | 436,743 | 0.00 | 1674.42 |
| 5 ธ.ค.65 | 384.337 | 384.352 | 11.606 | 11,605,600 | 3.171 | 0.003 | 36,801 | 255,580 | 336,000 | 41,955 | 449,573 | 449,573 | 0.00 | 1674.42 |
| 6 ธ.ค.65 | 384.367 | 384.379 | 11.614 | 11,613,550 | 3.171 | 0.003 | 36,827 | 255,916 | 258,000 | 41,225 | 370,892 | 370,892 | 0.00 | 1674.42 |
| 7 ธ.ค.65 | 384.390 | 384.403 | 11.621 | 11,620,750 | 3.171 | 0.003 | 36,849 | 256,174 | 280,000 | 40,355 | 392,067 | 392,067 | 0.00 | 1674.42 |
| 8 ธ.ค.65 | 384.415 | 384.429 | 11.629 | 11,628,700 | 3.171 | 0.003 | 36,875 | 256,454 | 314,000 | 41,840 | 427,601 | 427,601 | 0.00 | 1674.42 |
| 9 ธ.ค.65 | 384.443 | 384.454 | 11.636 | 11,636,050 | 3.171 | 0.003 | 36,898 | 256,768 | 235,000 | 39,957 | 346,763 | 346,763 | 0.00 | 1674.42 |
| 10 ธ.ค.65 | 384.464 | 384.476 | 11.643 | 11,642,800 | 3.171 | 0.003 | 36,919 | 257,003 | 269,000 | 41,322 | 382,170 | 382,170 | 0.00 | 1674.42 |
| 11 ธ.ค.65 | 384.488 | 384.498 | 11.649 | 11,649,400 | 3.171 | 0.003 | 36,940 | 257,272 | 224,000 | 43,030 | 338,918 | 338,918 | 0.00 | 1674.42 |
| 12 ธ.ค.65 | 384.508 | 384.519 | 11.656 | 11,655,550 | 3.171 | 0.003 | 36,960 | 257,496 | 235,000 | 41,681 | 348,607 | 348,607 | 0.00 | 1674.42 |
| 13 ธ.ค.65 | 384.529 | 384.540 | 11.662 | 11,661,850 | 3.171 | 0.003 | 36,980 | 257,731 | 235,000 | 41,412 | 348,377 | 348,377 | 0.00 | 1674.42 |
| 14 ธ.ค.65 | 384.550 | 384.560 | 11.668 | 11,668,000 | 3.171 | 0.003 | 36,999 | 257,966 | 224,000 | 40,179 | 336,182 | 336,182 | 0.00 | 1674.42 |
| 15 ธ.ค.65 | 384.570 | 384.581 | 11.674 | 11,674,150 | 3.171 | 0.003 | 37,019 | 258,190 | 235,000 | 41,669 | 348,710 | 348,710 | 0.00 | 1674.42 |
| 16 ธ.ค.65 | 384.591 | 384.601 | 11.680 | 11,680,300 | 3.171 | 0.003 | 37,038 | 258,425 | 224,000 | 42,037 | 338,116 | 338,116 | 0.00 | 1674.42 |
| 17 ธ.ค.65 | 384.611 | 384.621 | 11.686 | 11,686,300 | 3.171 | 0.003 | 37,057 | 258,649 | 224,000 | 42,515 | 338,631 | 338,631 | 0.00 | 1674.42 |
| 18 ธ.ค.65 | 384.631 | 384.639 | 11.692 | 11,691,700 | 3.171 | 0.003 | 37,074 | 258,873 | 179,000 | 40,839 | 291,988 | 291,988 | 0.00 | 1674.42 |
| 19 ธ.ค.65 | 384.647 | 384.654 | 11.696 | 11,696,200 | 3.171 | 0.003 | 37,089 | 259,052 | 157,000 | 40,927 | 270,104 | 270,104 | 0.00 | 1674.42 |
| 20 ธ.ค.65 | 384.661 | 384.636 | 11.691 | 11,690,650 | 3.171 | 0.003 | 37,071 | 259,209 | -571,000 | 768,910 | 270,053 | 270,053 | 0.00 | 1674.42 |
| 21 ธ.ค.65 | 384.610 | 384.571 | 11.671 | 11,671,300 | 3.171 | 0.003 | 37,010 | 258,638 | -874,000 | 1,049,584 | 247,608 | 247,608 | 0.00 | 1674.42 |
| 22 ธ.ค.65 | 384.532 | 384.491 | 11.647 | 11,647,300 | 3.171 | 0.003 | 36,934 | 257,764 | -918,000 | 1,088,426 | 242,301 | 242,301 | 0.00 | 1674.42 |
| 23 ธ.ค.65 | 384.450 | 384.413 | 11.624 | 11,623,750 | 3.171 | 0.003 | 36,859 | 256,846 | -941,000 | 1,114,624 | 245,354 | 245,354 | 0.00 | 1674.42 |
| 24 ธ.ค.65 | 384.375 | 384.333 | 11.600 | 11,599,750 | 3.171 | 0.003 | 36,783 | 255,905 | -974,000 | 1,147,091 | 244,673 | 244,673 | 0.00 | 1674.42 |
| 25 ธ.ค.65 | 384.290 | 384.248 | 11.574 | 11,574,250 | 3.171 | 0.003 | 36,702 | 254,931 | -970,000 | 1,142,018 | 243,443 | 243,443 | 0.00 | 1674.42 |
| 26 ธ.ค.65 | 384.205 | 384.163 | 11.549 | 11,548,750 | 3.171 | 0.003 | 36,621 | 253,961 | -1,005,000 | 1,181,619 | 247,886 | 247,886 | 0.00 | 1674.42 |
| 27 ธ.ค.65 | 384.120 | 384.078 | 11.523 | 11,523,250 | 3.171 | 0.003 | 36,540 | 252,956 | -996,000 | 1,176,212 | 251,322 | 251,322 | 0.00 | 1674.42 |
| 28 ธ.ค.65 | 384.035 | 383.993 | 11.498 | 11,497,750 | 3.171 | 0.003 | 36,459 | 251,960 | -1,001,000 | 1,177,333 | 246,136 | 246,136 | 0.00 | 1674.42 |
| 29 ธ.ค.65 | 383.950 | 383.904 | 11.471 | 11,471,050 | 3.171 | 0.003 | 36,375 | 250,959 | -1,103,000 | 1,271,450 | 238,091 | 238,091 | 0.00 | 1674.42 |
| 30 ธ.ค.65 | 383.857 | 383.848 | 11.454 | 11,454,250 | 3.171 | 0.003 | 36,321 | 249,856 | -236,000 | 412,144 | 245,683 | 245,683 | 0.40 | 1674.82 |
| 31 ธ.ค.65 | 383.838 | 383.828 | 11.448 | 11,448,400 | 3.171 | 0.003 | 36,303 | 249,620 | -257,000 | 456,704 | 269,207 | 269,207 | 0.00 | 1674.82 |
| | | | | | | | 1,141,173 | | | | 10,784,360 | 10,784,360 | 35.6 | |

รวม

โครงการส่งน้ำและบำรุงรักษาแม่กวังอุทุมมธารา

สถิติน้ำฝนรายวัน สถานีต่างๆ ในเขตโครงการ

ประจำเดือน ธันวาคม 2565

| วันที่ | สถานีต่างๆ ในเขตโครงการ | | | | | ค่าเฉลี่ย |
|--------|-------------------------|------------|---------|----------------|---------------|-----------|
| | ห้วยงาน | แม่ฮ่องฮัก | แม่โป่ง | บ้านร่องวัวแดง | บ้านศรีบัวบาน | |
| 1 | 30.8 | 41.6 | 31.6 | 28.8 | 57.6 | |
| 2 | 4.4 | - | - | - | - | |
| 3 | - | - | - | - | - | |
| 4 | - | - | - | - | - | |
| 5 | - | - | - | - | - | |
| 6 | - | - | - | - | - | |
| 7 | - | - | - | - | - | |
| 8 | - | - | - | - | - | |
| 9 | - | - | - | - | - | |
| 10 | - | - | - | - | - | |
| 11 | - | - | - | - | - | |
| 12 | - | - | - | - | - | |
| 13 | - | - | - | - | - | |
| 14 | - | - | - | - | - | |
| 15 | - | - | - | - | - | |
| 16 | - | - | - | - | - | |
| 17 | - | - | - | - | - | |
| 18 | - | - | - | - | - | |
| 19 | - | - | - | - | - | |
| 20 | - | - | - | - | - | |
| 21 | - | - | - | - | - | |
| 22 | - | - | - | - | - | |
| 23 | - | - | - | - | - | |
| 24 | - | - | - | - | - | |
| 25 | - | - | - | - | - | |
| 26 | - | - | - | - | - | |
| 27 | - | - | - | - | - | |
| 28 | - | - | - | - | - | |
| 29 | - | - | - | - | - | |
| 30 | 0.4 | - | - | - | - | |
| 31 | - | - | - | - | - | |
| รวม | 35.6 | 41.6 | 31.6 | 28.8 | 57.6 | 39.0 |

โครงการส่งน้ำและบำรุงรักษาแม่กวางอุดมธารา

ปริมาณน้ำ (ล้าน ลบ.ม.) สถานการณ์น้ำในเขื่อนแม่กวางอุดมธารา ปี 2565 วันที่ 3 มกราคม 2566

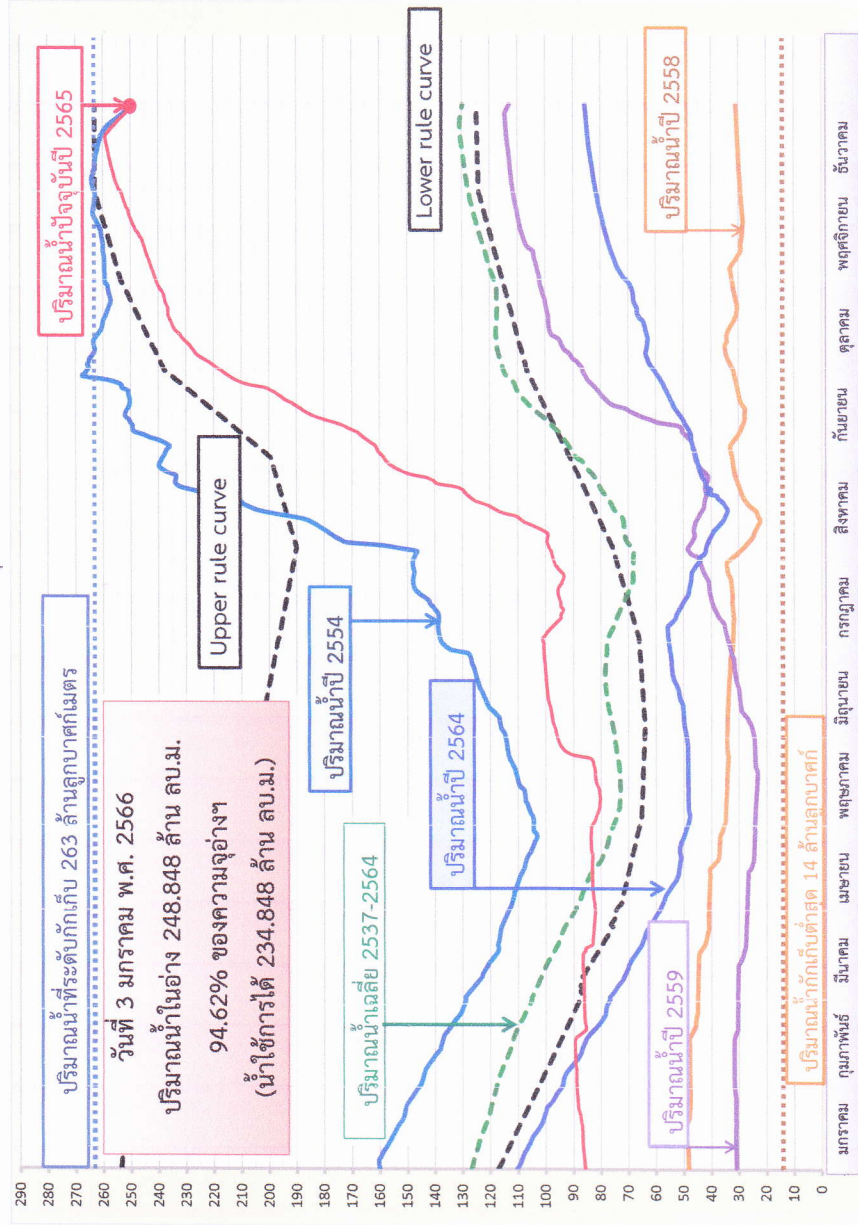

| ข้อมูลโครงการและกิจการการใช้น้ำ | พื้นที่เพาะปลูกปี 2565 (ไร่) | |
|-------------------------------------|------------------------------|-----------|
| | แผน(ฤดูฝน) | ผล(ฤดูฝน) |
| พื้นที่รับน้ำฝน | 569 ตร.กม. | |
| ปริมาณฝนตกเฉลี่ยปีละ | 1,158 มม. | |
| ปริมาณน้ำไหลลงอ่างเฉลี่ยปีละ | 190 ล้าน ลบ.ม. | |
| ปริมาณน้ำที่ระดับกักเก็บ | 263 ล้าน ลบ.ม. | |
| ปริมาณน้ำที่ระดับกักเก็บต่ำสุด | 14 ล้าน ลบ.ม. | |
| สถิติปริมาณน้ำต่ำสุด (15 ส.ค. 2541) | 20 ล้าน ลบ.ม. | |
| สถิติปริมาณน้ำสูงสุด (29 ก.ย. 2554) | 267 ล้าน ลบ.ม. | |
| พื้นที่โครงการ | 293,000 ไร่ | |
| พื้นที่ชลประทาน | 148,400 ไร่ | |
| กิจการการใช้น้ำ | แผน(ฤดูฝน) | ผล(ฤดูฝน) |
| ข้าว | 3,626 | 113,578 |
| พืชไร่ - พืชผัก | 2,162 | - |
| ไม่ผล | 25,055 | 36,837 |
| อุปโภค | 3,212 | 4,677 |
| อื่น ๆ | - | - |
| รวม | 28,267 | 155,092 |
| | | 155,078 |

แผนการปลูกพืชฤดูฝน ปี 2565

| ม.ค. | ก.พ. | มี.ค. | เม.ย. | พ.ค. | มิ.ย. | พ.ค. | ก.ค. | ส.ค. | ก.ย. | ตุลาคม | พฤษภาคม | ธันวาคม | รวม |
|---|---------|---------|---------|---------|---------|---------|---------|---------|---------|---------|---------|---------|-----|
| 6.757 | 4.038 | 3.422 | 3.476 | 7.218 | 9.810 | 17.287 | 37.292 | 43.372 | 25.609 | 13.534 | 8.770 | 180.585 | |
| 5.627 | 3.620 | 2.369 | 4.024 | 19.274 | 7.032 | 26.553 | 69.222 | 34.542 | 16.495 | 10.784 | 266.664 | | |
| 0.000 | 3.033 | 3.033 | 0.000 | 3.033 | 0.000 | 16.554 | 22.740 | 19.397 | 3.266 | 0.000 | 93.710 | | |
| 0.000 | 3.840 | 3.262 | 1.734 | 1.006 | 0.000 | 26.225 | 6.672 | 5.068 | 7.187 | 11.467 | 66.850 | | |
| 1.341 | 1.223 | 1.414 | 1.319 | 1.352 | 1.364 | 1.406 | 1.382 | 1.299 | 1.383 | 1.218 | 1.301 | 16.002 | |
| 1.137 | 1.245 | 1.542 | 1.636 | 1.607 | 1.464 | 1.356 | 1.509 | 1.847 | 2.394 | 2.210 | 2.216 | 20.163 | |
| 80.000 | 81.570 | 82.036 | 81.710 | 77.970 | 83.670 | 83.120 | 80.170 | 75.680 | 96.010 | 111.120 | 110.840 | | |
| 85.714 | 88.863 | 86.174 | 82.325 | 81.224 | 96.968 | 101.172 | 98.738 | 158.397 | 217.305 | 240.884 | 253.563 | | |
| 365.575 | 365.959 | 365.631 | 365.188 | 364.975 | 367.079 | 367.663 | 367.325 | 374.810 | 380.920 | 383.025 | 384.157 | 66.850 | |
| สรุปผลการใช้น้ำเพื่อการเกษตร (ล้าน ลบ.ม.) | | | | | | | | | | | | 57.008 | |

9.842