



กรมชลประทาน

## กระทรวงเกษตรและสหกรณ์

ประวัติสถานี

สถานีสำรวจอุทกวิทยาแม่น้ำปิง (P.103)

บ้านป่าข่อยใต้ ต.สันผีเสื้อ อ.เมือง จ.เชียงใหม่

ศูนย์อุทกวิทยาและบริหารน้ำภาคเหนือตอนบน

สำนักอุทกวิทยาและบริหารน้ำ

ธันวาคม 2566



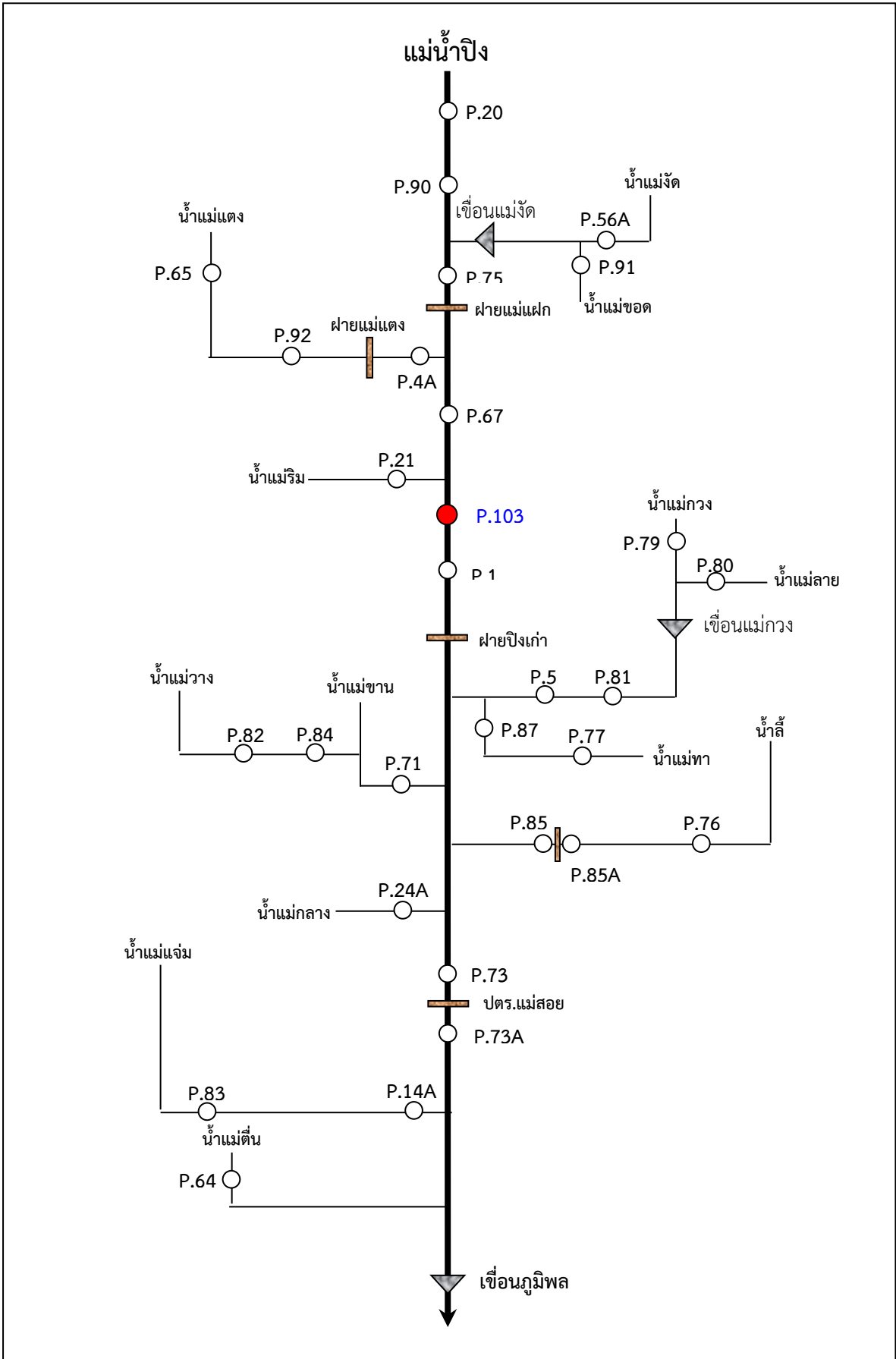

## แผนผังลุ่มน้ำปิง

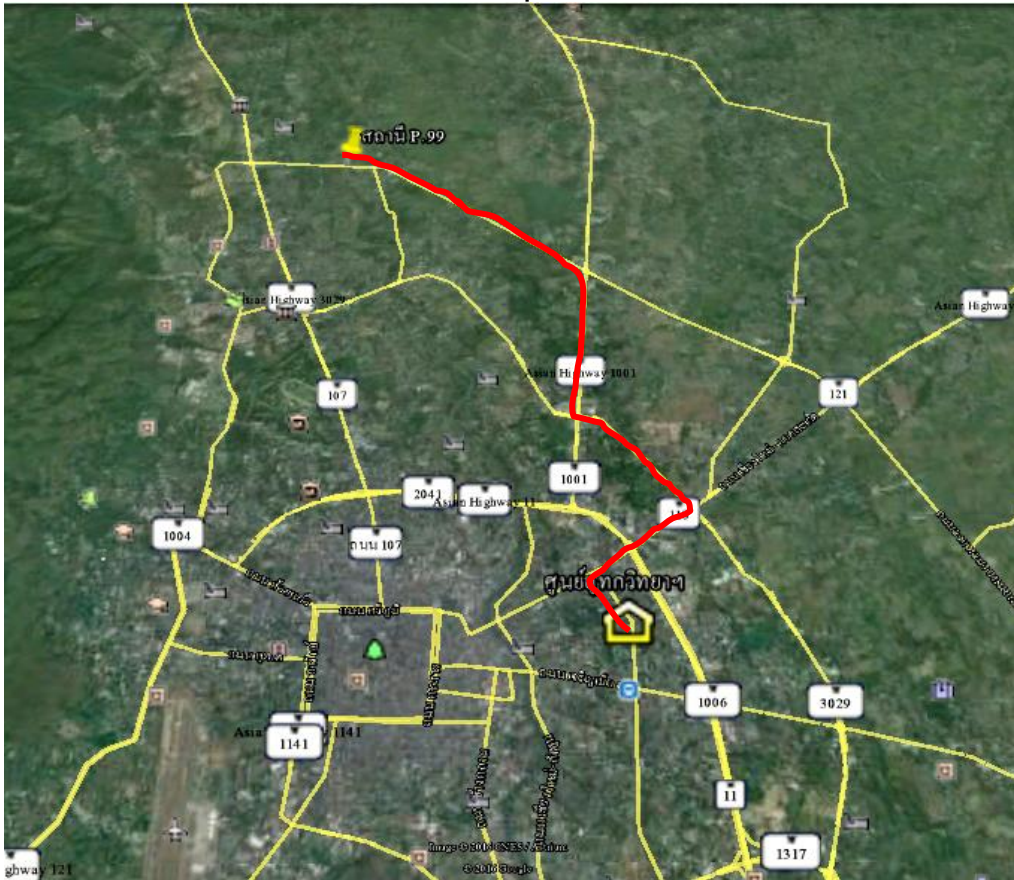

## แผนผังสังเขปการเดินทางไปสถานี

2. ลักษณะภูมิประเทศ  ที่ราบลุ่ม  ที่ราบเชิงเขา  ทุ่งนา  ภูเขา
3. ลักษณะลำน้ำ
- |                           |                          |
|---------------------------|--------------------------|
| เหนือแนวสำรวจ ลักษณะลำน้ำ | ลำน้ำตรง ประมาณ 150 เมตร |
| ท้ายแนวสำรวจ ลักษณะลำน้ำ  | ลำน้ำตรง ประมาณ 270 เมตร |
4. ลักษณะท้องน้ำ  กรวด  หิน  ทราย
5. รูปร่างลำน้ำเป็นรูป  ตัว U  ตัว V กว้างประมาณ 550 เมตร
- |                    |          |                     |                  |
|--------------------|----------|---------------------|------------------|
| ระดับตลิ่งฝั่งซ้าย | 313.385  | ม.(ร.ท.ก.) มีลักษณะ | ถนนลาดยางยกระดับ |
| ระดับตลิ่งฝั่งขวา  | 313.6450 | ม.(ร.ท.ก.) มีลักษณะ | ถนนลาดยางยกระดับ |
6. ความลาดชัน 1 : 5301
7. ความสูงท้องน้ำเทียบกับระดับน้ำทะเล 301.448 ม.(ร.ท.ก.)
8. สิ่งกีดขวาง
- |                                    |      |          |      |
|------------------------------------|------|----------|------|
| <input type="checkbox"/> เหมือง    | อยู่ | แนวสำรวจ | เมตร |
| <input type="checkbox"/> ฝาย       | อยู่ | แนวสำรวจ | เมตร |
| <input type="checkbox"/> เขื่อนยาง | อยู่ | แนวสำรวจ | เมตร |

□ อื่นๆ.....

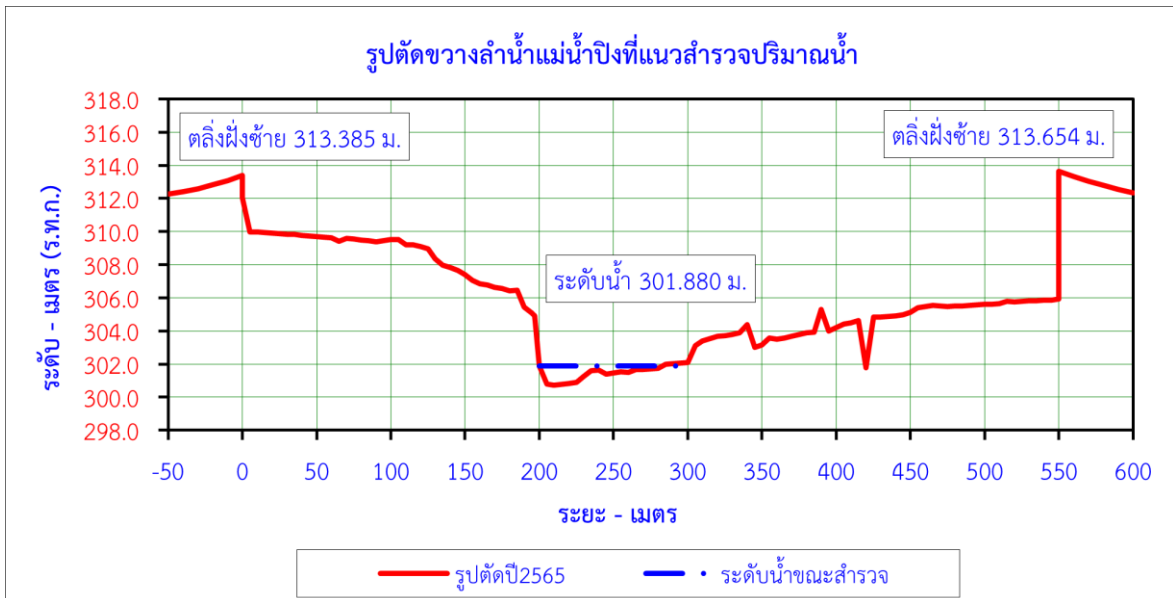

9. หมุดหลักฐาน □ ชั่วคราว □ ถาวร ชนิด มาตรฐานทองเหลือง  $\varnothing$  10 ซม.  
ตั้งอยู่ที่ หัวสะพานด้านท้ายน้ำ ฝั่งซ้าย ของลำน้ำ  
ราคา 313.660 ม. (ร.ท.ก.) สถานที่ใกล้เคียง ตลาดสดบ้านป่าข่อยใต้





10. การโยจราคาระดับเป็น ร.ท.ก.

จากหน่วยงาน RID.GPS.6177 อำเภอ เมือง จังหวัด เชียงใหม่  
 ราคาที่โยจจากหน่วยงาน 309.958 ม.(ร.ท.ก.) เมื่อวันที่ 11 กุมภาพันธ์ 2559

11. เสาระดับ -

12. แผ่นระดับติดตอม่อสะพาน 1 แผ่น  
 ตอม่อที่ 1 ติดแผ่น 0.00 เมตร ถึง 2.00 เมตร



13. ศูนย์เสาระดับ ราคา 300.890 ม.(ร.ท.ก.)

14. เครื่องวัดระดับน้ำอัตโนมัติ -

ยี่ห้อ - หมายเลข No. -  
 ติดตั้งเมื่อ เดือน - พ.ศ.

15. เริ่มทำการสำรวจระดับน้ำเมื่อ

1 เมษายน 2559

16. เครื่องมือตรวจวัดทางโทรมาตร

ลำดับ	รายการ	จำนวน	หน่วย	ยี่ห้อ	รุ่น	S/N
1	Tipping Bucket Rain gauge	-	-	-	-	-
2	Water Level Gauge Float Type	-	-	-	-	-
3	Remote Terminal Unit	-	-	-	-	-
	G18 Modem GSM/GPRS	-	-	-	-	-
	16 DI Module	-	-	-	-	-
	8 AI Module	-	-	-	-	-
	220 VAC Power Supply	-	-	-	-	-
4	Surge Protection Devices	-	-	-	-	-
5	UPS	-	-	-	-	-
6	AC Volt Transducer for Power Fail Detector Relay	-	-	-	-	-
7	Door Switch	-	-	-	-	-

17. พนักงานอ่านระดับน้ำ ชื่อ นายดวงตา จันตะวิชัย

บ้านเลขที่ 53/3 ตำบล สันติเสื่อ อำเภอ เมือง จังหวัด เชียงใหม่

รหัสไปรษณีย์ 50300 หมายเลขโทรศัพท์ 095 419 5445

บัญชีธนาคาร กรุงเทพ เลขที่ 547 0 32738 8

18. บ้านพนักงาน อยู่ห่างจากสถานีประมาณ 300 เมตร

19. เริ่มทำการสำรวจปริมาณน้ำเมื่อ พ.ศ. 2559

แบบหน่วย  ประจำ  เคลื่อนที่

20. เริ่มทำการสำรวจจุดเมื่อ - พ.ศ. -

21. ขนาดของคอกอตุ กว้าง - เมตร ยาว - เมตร

ประกอบด้วย หม้อวัดน้ำฝน ธรรมดา จำนวน - ใบ

เครื่องวัดน้ำฝนอัตโนมัติ ยี่ห้อ - หมายเลข -

เครื่องวัดอุณหภูมิ ยี่ห้อ -

เครื่องวัดการระเหย - ถังแพน หมายเลข -

-Hook gage หมายเลข - Stalling well หมายเลข -

เครื่องวัดกระแสลม ยี่ห้อ - หมายเลข -

22. บ้านพักและที่ทำการ  เข้า  ปลุกสร้าง

ลักษณะ  ชั้นเดียว  สองชั้น

เข้าเมื่อ - เลขที่ -

ปลุกสร้างเมื่อ - เลขที่ -

ฝ่ายปฏิบัติการ  
ศูนย์อุทกวิทยาชลประทานภาคเหนือตอนบน