



กรมชลประทาน

## กระทรวงเกษตรและสหกรณ์

ประวัติสถานี

สถานีสำรวจอุทกวิทยา น่านาน

ต. ส้าน อ. เวียงสา จ. น่าน

ศูนย์อุทกวิทยาและบริหารน้ำภาคเหนือตอนบน  
สำนักอุทกวิทยาและบริหารน้ำ  
มีนาคม 2557

# ประวัติสถานี

รหัส N.13

## 1. ที่ตั้ง

แม่น้ำ น่าน สะพาน - ตำบล ส้าน  
อำเภอ เวียงสา จังหวัด น่าน

### พิกัด

LAT  $18^{\circ} 32' 06''$  N. $^{\circ}$  LONG  $100^{\circ} 46' 06''$  E. $^{\circ}$

แผนที่ระวาง 5146-II แผนที่ 99

พื้นที่รับน้ำ 8,993 ตารางกิโลเมตร

ความยาวจากต้นน้ำถึงสถานีสำรวจ 206.6 กิโลเมตร

เปิดเพื่อจุดประสงค์  พัฒนาแหล่งน้ำ  บริหารจัดการน้ำ

เตือนภัยน้ำท่วม  งานวิจัยลุ่มน้ำ

กำหนดที่ตั้งหน่วยสำรวจโดย - ตำแหน่ง -

เมื่อ เมื่อ วันที่ - เดือน - พ.ศ. -

ที่ตั้งสถานีจากแผนที่ 1:50000

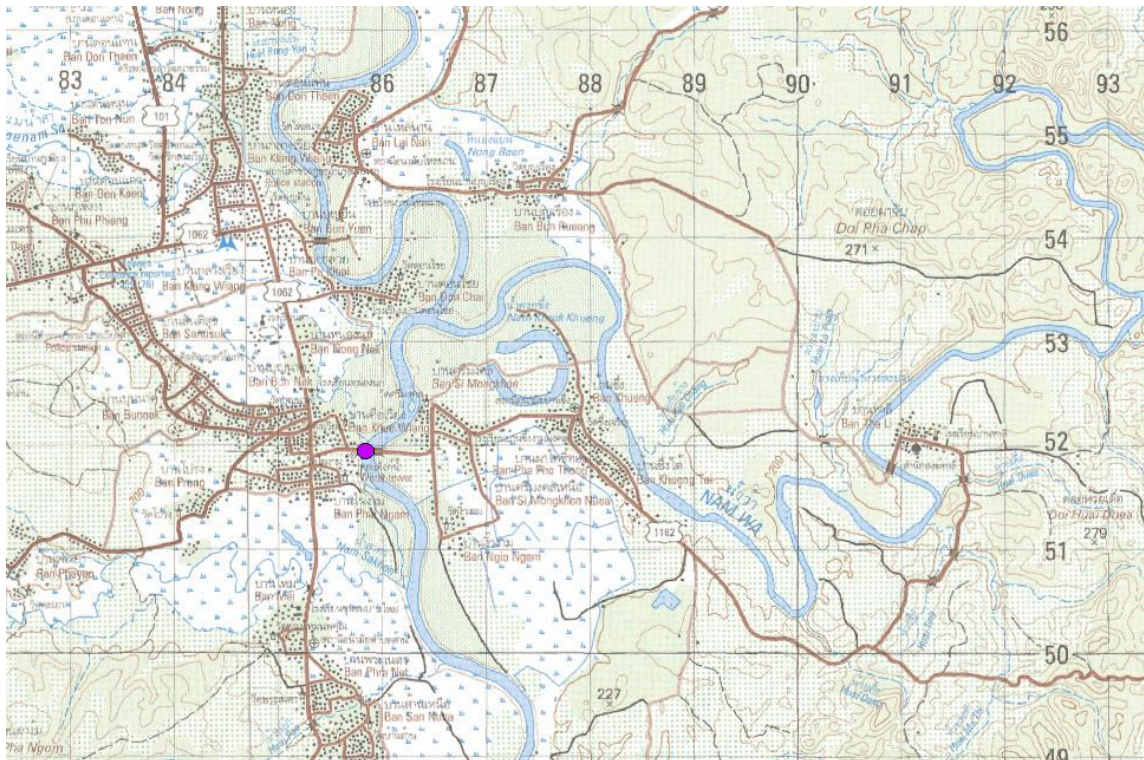

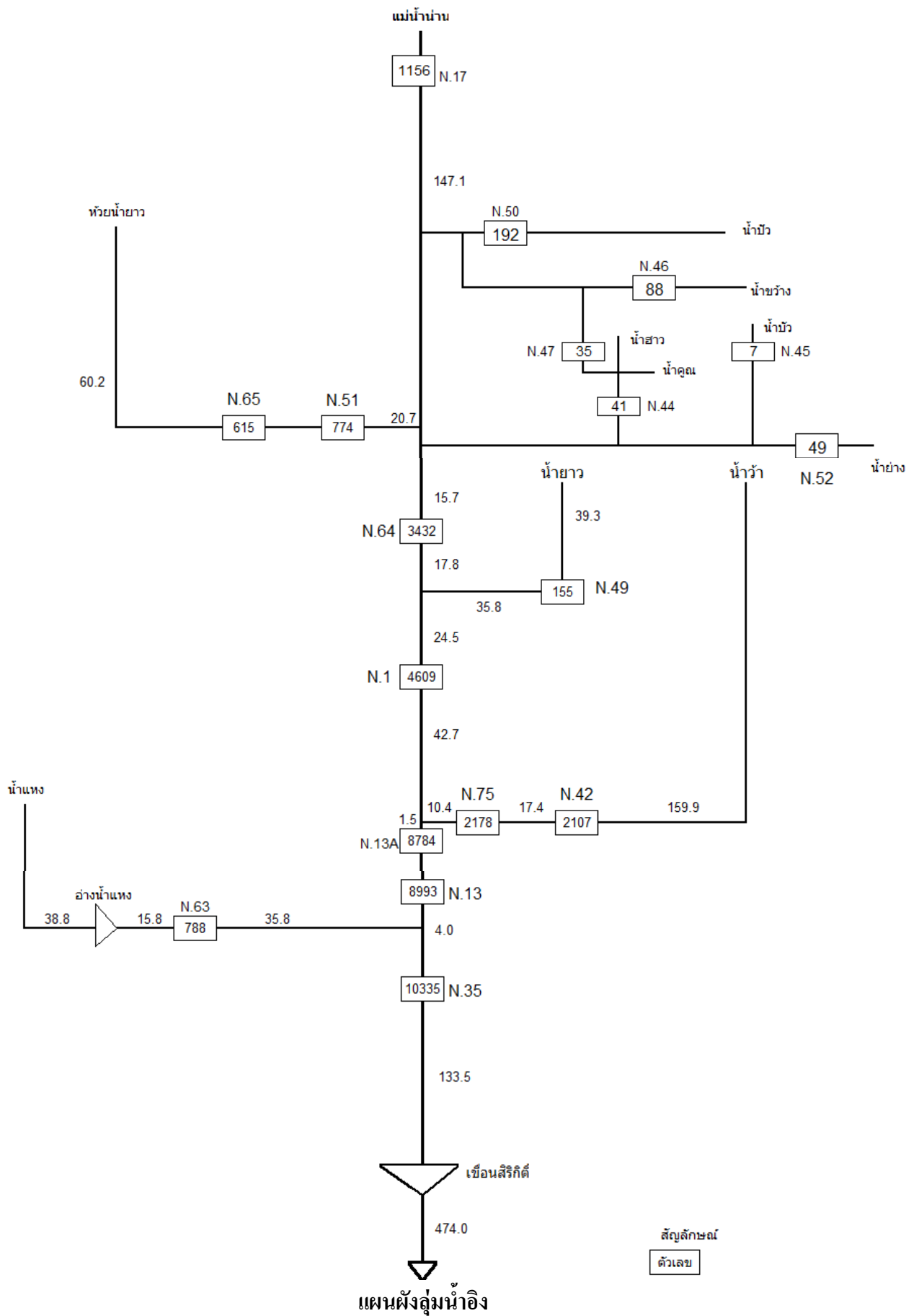

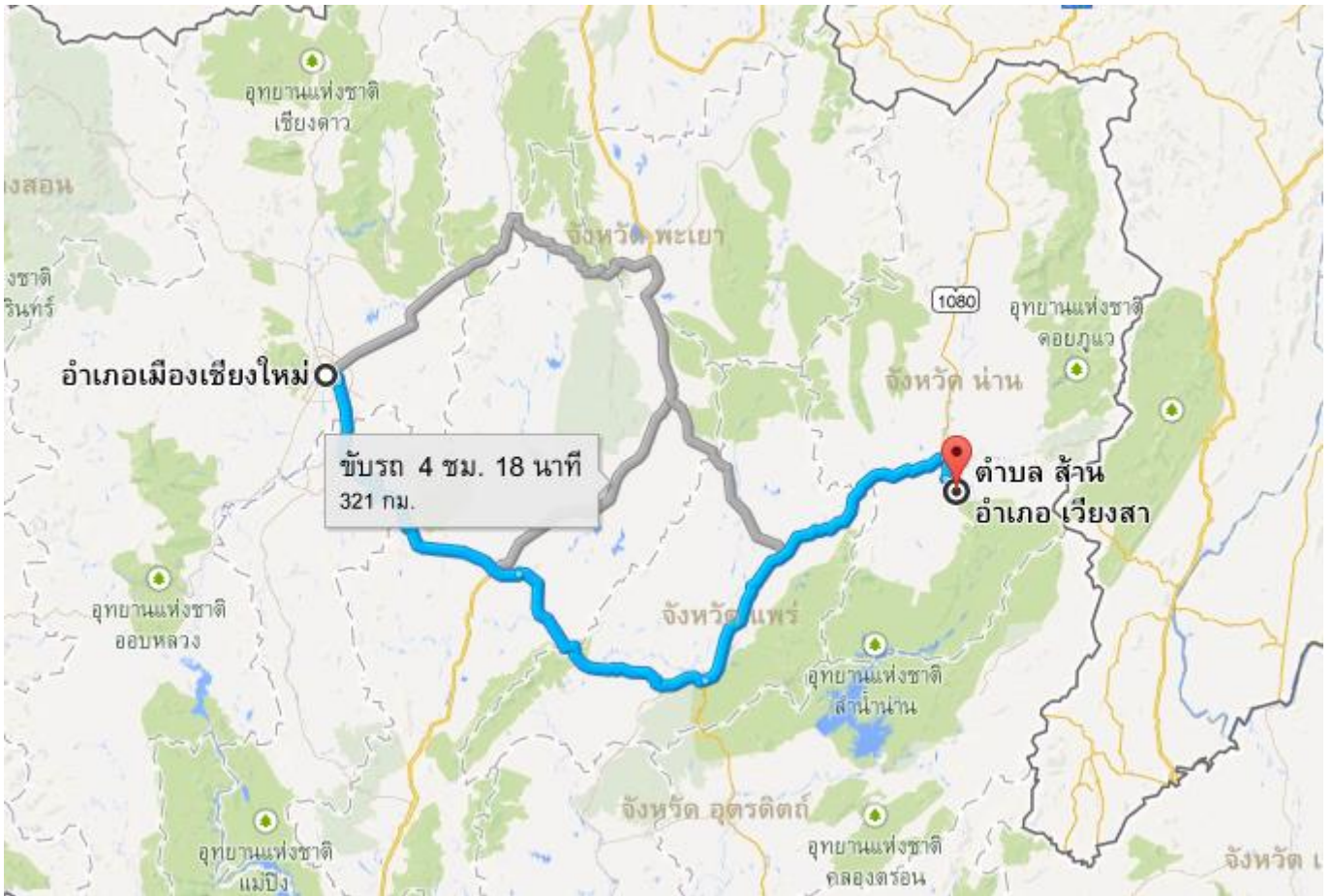

แผนที่สังเขปการเดินทางไปสถานี

2. ลักษณะภูมิประเทศ  ที่ราบลุ่ม  ที่ราบเชิงเขา  ทุ่งนา  ภูเขา

3. ลักษณะลำน้ำ

เหนือแนวสำรวจ ลักษณะลำน้ำ ลำน้ำ ตรง ประมาณ - เมตร  
ท้ายแนวสำรวจ ลักษณะลำน้ำ ลำน้ำ ตรง ประมาณ - เมตร

4. ลักษณะท้องน้ำ  กรวด  หิน  ทราย

5. รูปร่างลำน้ำเป็นรูป  ตัว U  ตัว V กว้างประมาณ 234.00 เมตร

ระดับตลิ่งฝั่งซ้าย 184.823 ม.(ร.ท.ก.) มีลักษณะ ลักษณะพื้นที่ -

ระดับตลิ่งฝั่งขวา 186.692 ม.(ร.ท.ก.) มีลักษณะ ลักษณะพื้นที่ -

6. ความลาดชัน -

7. ความสูงท้องน้ำเทียบกับระดับน้ำทะเล - ม.(ร.ท.ก.)

8. สิ่งกีดขวาง

เหมือง อยู่ - แนวสำรวจ - เมตร

ฝาย อยู่ - แนวสำรวจ - เมตร

เขื่อน อยู่ - แนวสำรวจ - เมตร

อื่นๆ -

9. หมุดหลักฐาน  ชั่วคราว  ถาวร ชนิด หมุดทองเหลือง ขนาด 0.40 x 0.40 ซม.

ตั้งอยู่ที่ ห่างจากเสาระดับต้นบนสุดประมาณ 30 เมตร ฝั่ง ขวา ของลำน้ำ

ราคา 186.860 ม.(ร.ท.ก.) สถานที่ใกล้เคียง -

10. การโยงราคาระดับเป็น ร.ท.ก.

จาก ศูนย์เสาระดับ

ราคาที่ยังจากหน่วยงาน - ม.(ร.ท.ก.) เมื่อวันที่ 22 กุมภาพันธ์ 2526

11. เสาระดับ จำนวน - ต้น รวม - เมตร

ต้นที่ 1 เป็น - ตัดแผ่น - เมตร ถึง - เมตร ทาสี -

ต้นที่ 2 เป็น - ตัดแผ่น - เมตร ถึง - เมตร ทาสี -

ต้นที่ 3 เป็น - ตัดแผ่น - เมตร ถึง - เมตร ทาสี -

ต้นที่ 4 เป็น - ตัดแผ่น - เมตร ถึง - เมตร ทาสี -

ต้นที่ 5 เป็น - ตัดแผ่น - เมตร ถึง - เมตร ทาสี -

ต้นที่ 6 เป็น - ตัดแผ่น - เมตร ถึง - เมตร ทาสี -

หมายเหตุ (เสาไม้ใช้ขนาด - " x - " หรือ - " x - " , เสาคสล - x - )

12. แผ่นระดับติดคอม่อสะพาน

คอม่อที่ 1 ติดแผ่น - เมตร ถึง - เมตร  
คอม่อที่ 2 ติดแผ่น - เมตร ถึง - เมตร  
คอม่อที่ 3 ติดแผ่น - เมตร ถึง - เมตร

13. ศูนย์เสาระดับ ราคา - ม.(ร.ท.ก.)

14. เครื่องวัดระดับน้ำอัตโนมัติ (ไม่มี)

ยี่ห้อ - หมายเลข No. -  
ติดตั้งเมื่อ - เดือน - พ.ศ. -

15. เริ่มทำการสำรวจระดับน้ำเมื่อ พ.ศ.

16. เครื่องมือตรวจวัดทางโทรมาตร (ไม่มี)

ลำดับ	รายการ	จำนวน	หน่วย	ยี่ห้อ	รุ่น	S/N

17. พนักงานอ่านระดับน้ำ ชื่อ นายจริง วิละขันคำ

บ้านเลขที่ 16 หมู่ 2 ตำบล ส้าน อำเภอ ส่า จังหวัด น่าน  
รหัสไปรษณีย์ - หมายเลขโทรศัพท์ -  
เลขบัญชีธนาคาร -

18 บ้านพนักงาน อยู่ห่างจากสถานีประมาณ - เมตร

19 เริ่มทำการสำรวจปริมาณน้ำเมื่อ พ.ศ. -

แบบหน่วย  ประจำ  เคลื่อนที่

20. เริ่มทำการสำรวจอุตุเมื่อ พ.ศ. -

21. ขนาดของคอกอุตุ กว้าง - เมตร ยาว - เมตร

ประกอบด้วย หม้อวัดน้ำฝน ธรรมดา จำนวน - ใบ หมายเลข -  
เครื่องวัดน้ำฝนอัตโนมัติ ยี่ห้อ - หมายเลข -  
เครื่องวัดอุณหภูมิจัด ยี่ห้อ - หมายเลข -  
เครื่องวัดการระเหย -ถังแพน หมายเลข -  
- หมายเลข - Stalling well หมายเลข -

เครื่องวัดกระแสลม ยี่ห้อ -

หมายเลข -

22. บ้านพักและที่ทำการ  เช่า  ปลุกสร้าง

ลักษณะ  ชั้นเดียว  สองชั้น

เช่าเมื่อ - เลขที่ -

ปลุกสร้างเมื่อ - เลขที่ -





**บันทึกข้อความ**

สำนักงาน ก.ก.จ. งานปฏิบัติการส่วนราชการที่ 1  
 วันที่ 25 กรกฎาคม 2531  
 เรื่อง รายงานการศึกษานำร่องสถานีแม่บ้าน (ม.13) อ.เวียงสา จ.น่าน

เลขที่ ปก.1 สบ.

ตามคำสั่งงานที่ 66/2531 ให้กระผมพร้อมทีมนักเดินทางไปศึกษานำร่องสถานีแม่บ้าน (ม.13) อ.เวียงสา จ.น่าน ซึ่งมีค่าใช้จ่ายในการเดินทาง โดยเริ่มตั้งแต่วันที่ 13 มิถุนายน 2531 และนำเรื่องเมื่อวันที่ 13 มิถุนายน 2531 คดีมีรายการดังต่อไปนี้:-

1. **สถานที่**
  - 1.1 ไม่มีนำร่องสถานี
2. **สถานที่**
  - 2.1 ใกล้เคียงกับศึกษานำร่องสถานี ทำความสะอาดพื้นที่ขนาด 3/6\*40.80\*1.20 ม. พื้นที่บริเวณหัวคันคลองชลประทาน เสาทำคอนกรีตขนาด 2" หัวเสาไม้ทาสี สีส้มรอบๆ ฐานเสาคอนกรีต
3. **ค่าใช้จ่าย**
  - 3.1 ค่าเบี้ยเลี้ยงช่างควบคุมงาน 1 คน, ช่างมีรถยนต์ 1 คน, อ.สิริวัฒน์ 1 คน รวมทั้งสิ้นเป็นเงิน 405 บาท
  - 3.2 ค่าวัสดุ-อุปกรณ์

จำนวน	รายการ	หน่วย	จำนวนเงิน	
			บาท	สต.
1	คูปอง	ปูนซีเมนต์	87	87.-
1	แผ่น	เหล็กแผ่น ขนาด 3/16*40.80*1.20 ม.	530	530.-
1	ท่อน	เหล็กแผ่นขนาด 3/8*46.00 ม.	460	460.-
4	ท่อน	เหล็กหัวเหล็ก 3/8*4"	6	24.-
1	กบ.	สีน้ำมัน สีขาวทาสี ขนาด 1 แกลลอน	300	300.-
2	ท่อน	ไม้เนื้อแข็ง ขนาด 2 1/2*3*42.50 ม.	-	231.276
รวมเป็นเงิน			1,632.56	

- ค่าวัสดุ-อุปกรณ์ รวมเป็นเงิน 1,632.56 บาท  
 - ค่าเบี้ยเลี้ยงช่าง-รถอั้น รวมเป็นเงิน 604.- บาท  
 รวมเป็นเงินทั้งสิ้น 2,236.56 บาท

4. **สิ่งส่งมอบ**  
 4.1 รูปถ่าย 1 ชุด จำนวน 1 รูป

บันทึกข้อความที่ 131/2531-ก.ก.จ.น่าน

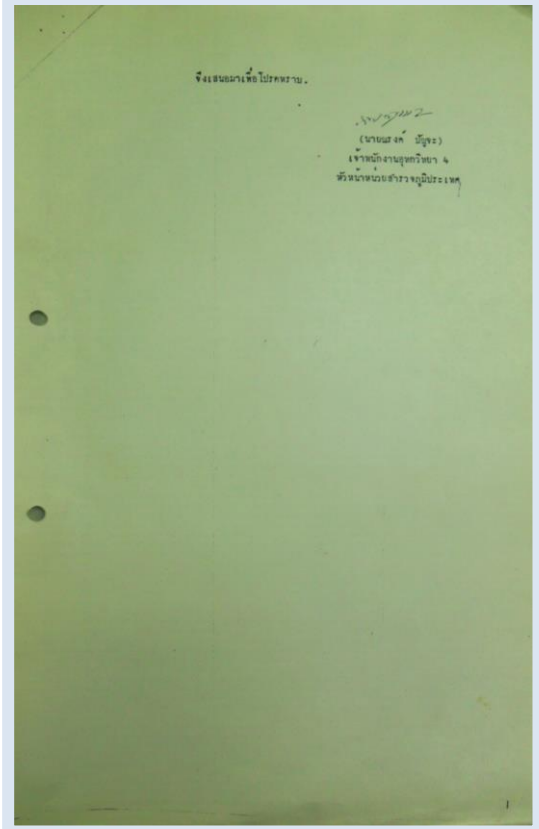

**ต้นฉบับ**

สถานีวิทยุแม่บ้านบ้านแม่บ้าน (ม.13)  
 อ.เวียงสา จ.น่าน



รูปถ่าย และผลการศึกษานำร่องสถานีวิทยุแม่บ้านบ้านแม่บ้าน (ม.13)

**ต้นฉบับ**

**บันทึกข้อความ**

สำนักงาน ก.ก.จ. งานปฏิบัติการส่วนราชการที่ 1  
 วันที่ 25 กรกฎาคม 2531  
 เรื่อง รายงานการศึกษานำร่องสถานีแม่บ้าน (ม.13) อ.เวียงสา จ.น่าน

เลขที่ ปก.1 สบ.

ตามคำสั่งงานที่ 66/2531 ให้กระผมพร้อมทีมนักเดินทางไปศึกษานำร่องสถานีแม่บ้าน (ม.13) อ.เวียงสา จ.น่าน ซึ่งมีค่าใช้จ่ายในการเดินทาง โดยเริ่มตั้งแต่วันที่ 13 มิถุนายน 2531 และนำเรื่องเมื่อวันที่ 13 มิถุนายน 2531 คดีมีรายการดังต่อไปนี้:-

1. **สถานที่**
  - 1.1 ไม่มีนำร่องสถานี
2. **สถานที่**
  - 2.1 ใกล้เคียงกับศึกษานำร่องสถานี ทำความสะอาดพื้นที่ขนาด 3/6\*40.80\*1.20 ม. พื้นที่บริเวณหัวคันคลองชลประทาน เสาทำคอนกรีตขนาด 2" หัวเสาไม้ทาสี สีส้มรอบๆ ฐานเสาคอนกรีต
3. **ค่าใช้จ่าย**
  - 3.1 ค่าเบี้ยเลี้ยงช่างควบคุมงาน 1 คน, ช่างมีรถยนต์ 1 คน, อ.สิริวัฒน์ 1 คน รวมทั้งสิ้นเป็นเงิน 405 บาท
  - 3.2 ค่าวัสดุ-อุปกรณ์

จำนวน	รายการ	หน่วย	จำนวนเงิน	
			บาท	สต.
1	คูปอง	ปูนซีเมนต์	87	87.-
1	แผ่น	เหล็กแผ่น ขนาด 3/16*40.80*1.20 ม.	120	120.-
1	ท่อน	เหล็กแผ่นขนาด 3/8*46.00 ม.	390	390.-
4	ท่อน	เหล็กหัวเหล็ก 3/8*4"	6	24.-
1	กบ.	สีน้ำมัน สีขาวทาสี ขนาด 1/2 แกลลอน	125	125.-
2	ท่อน	ไม้เนื้อแข็ง ขนาด 2 1/2*3*42.50 ม.	150	300.-
รวมเป็นเงิน			1,046.-	

- ค่าวัสดุ-อุปกรณ์ รวมเป็นเงิน 1,046.- บาท  
 - ค่าเบี้ยเลี้ยงช่าง-รถอั้น รวมเป็นเงิน 604.- บาท  
 รวมเป็นเงินทั้งสิ้น 1,650.- บาท

4. **สิ่งส่งมอบ**  
 4.1 รูปถ่าย 1 ชุด จำนวน 1 รูป

บันทึกข้อความที่ 131/2531-ก.ก.จ.น่าน

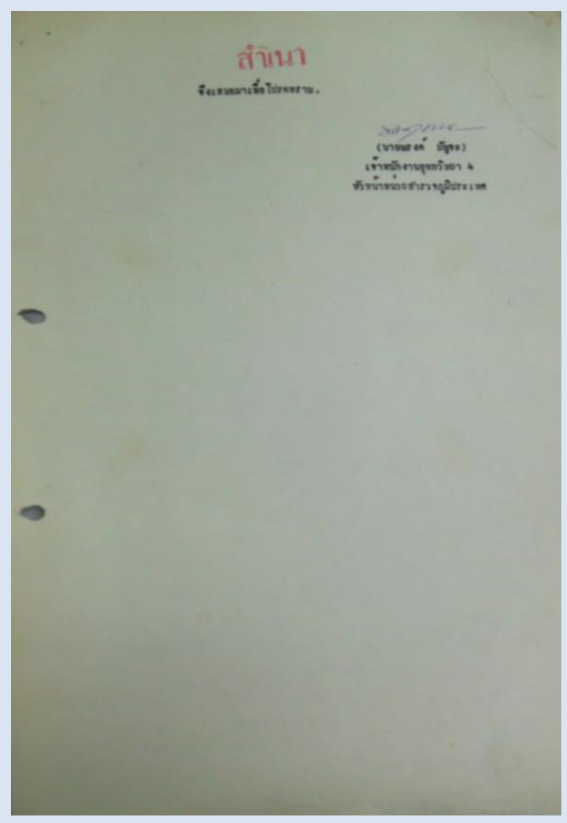

**สํานา**  
บันทึกข้อความ

งานปฏิบัติการส่วนขยายพืชสวนที่ 1  
ที่ 66/2531 วันที่ 25 กรกฎาคม 2531  
เรื่อง รายงานการศึกษารายชื้อสวนไม้ ผลไม้บ้าน (ม.33) อ.เวียงสา จ.น่าน

เขต 1 อ. 1

ตามคำสั่งงานที่ 66/2531 โดยมีนายสมศักดิ์และคณาจารย์ไปศึกษารายชื้อสวนไม้ ผลไม้บ้าน (ม.33) อ.เวียงสา จ.น่าน ซึ่งมีคำให้การเรียนพร้อมแล้ว โดยเริ่มตั้งแต่ วันที่ 13 มิถุนายน 2531 และสำเร็จเมื่อวันที่ 13 มิถุนายน 2531 ดังมีรายละเอียดต่อไปนี้.-

1. **สวนไม้ผล**
  - 1.1 ไม้ผลบ้านของชื้อสวนไม้
2. **สวนพืชไร่**
  - 2.1 ไม้ผลสวนไม้ผลบ้านชื้อสวนไม้ จำนวนแผนชื้อสวนไม้ 3/6" x 0.80 x 1.20 ม. ซึ่งส่วนใหญ่เป็นไม้ผลบ้านชื้อสวนไม้ เราจำนวนแผนชื้อสวนไม้ 2" x 1" จำนวน 1 ราย มีรายชื้อสวนไม้ ดังนี้  
นายสมศักดิ์ รามเพ็ญผลเกษตร
3. **ค่าใช้จ่าย**
  - 3.1 เบื้องต้นจ้างรถบรรทุก 1 คัน, รางมีล้อสวนไม้ 1 คัน, อุปกรณ์รถบรรทุก 1 คัน รวมทั้งสิ้นเป็นเงิน 400.- บาท
  - 3.2 ค่าใช้จ่ายในการวิจัยปลูกสวนไม้

จำนวน	รายการ	หมวดหมู่	จำนวนเงิน บาท
1	จ้างรถบรรทุก	87	87.-
1	แผนชื้อสวนไม้ 3/6" x 0.80 x 1.20 ม.	120	120.-
1	รถบรรทุกมีล้อ 2" x 1"	390	390.-
4	ชุดเครื่องมือ 3/8" x 4"	6	24.-
1	คพ. ยานยนต์ 1/2 แกลลอน	125	125.-
2	ไม้ค้ำยัน 2" x 3" x 2.50 ม.	150	300.-
รวมเงิน			1,046.-
- ค่าวิจัย-ปลูกสวนไม้ รวมเป็นเงิน			1,046.- บาท
- ค่าจ้างรถบรรทุก-รถบรรทุก รวมเป็นเงิน			604.- บาท
รวมทั้งสิ้นเป็นเงิน			1,650.- บาท

4. **สิ่งส่งมอบสวนไม้ (ต่อ)**

วันที่ 25 กรกฎาคม 2531

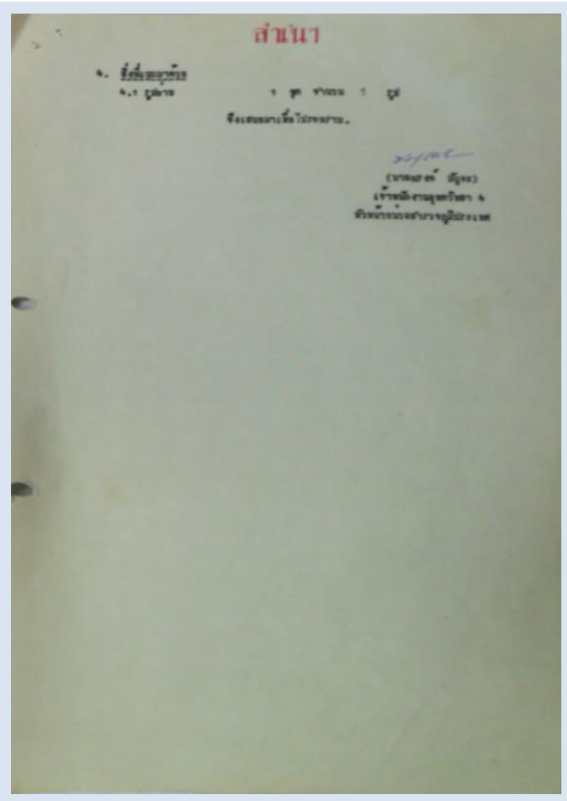

**สํานา**

พื้นที่วัดเขาต้นน้ำเขื่อนฝายน้ำล้น หมู่บ้าน (ม.15)  
ท. เวียงสา อ. น่าน



ขุ่ขอ: ผลิตสารเคมีป้องกันกำจัดศัตรูพืชที่วัดเขาต้นน้ำเขื่อนฝายน้ำล้น หมู่บ้าน (ม.15)



# รูปประกอบสถานี

## ต้นฉบับ

สถานีวัดระดับน้ำอัตโนมัติ แม่น้ำน่าน (ท. 13)  
อ.เวียงสา จ.น่าน



รูปถ่าย แสดงการติดตั้งป้ายชื่อสถานีวัดระดับน้ำอัตโนมัติ แม่น้ำน่าน (ท. 13)

# สำเนา

ศูนย์วิจัยและพัฒนาไม้สักพื้นเมือง ฝาง (N.13)

ส. ๖๖๖๖๖๖ ส. ๖๖๖๖



ศูนย์วิจัยและพัฒนาไม้สักพื้นเมือง ฝาง (N.13)