



กรมชลประทาน

## กระทรวงเกษตรและสหกรณ์

ประวัติสถานี

สถานีสำรวจอุทกวิทยา น้ำแวน

ต. น้ำแวน อ. เขียงคำ จ. พะเยา

ศูนย์อุทกวิทยาและบริหารน้ำภาคเหนือตอนบน  
สำนักอุทกวิทยาและบริหารน้ำ  
มีนาคม 2557

# ประวัติสถานี

รหัส 1.6

## 1.ที่ตั้ง

แม่น้ำ แวน สะพาน - ตำบล น้ำแวน  
อำเภอ เชียงคำ จังหวัด พะเยา

## พิกัด

LAT  $19^{\circ} 29' 21''$  N. $^{\circ}$  LONG  $100^{\circ} 16' 33''$  E. $^{\circ}$

แผนที่ระวาง 5047-I แผนที่ 48

พื้นที่รับน้ำ 146 ตารางกิโลเมตร

ความยาวจากต้นน้ำถึงสถานีสำรวจ 27 กิโลเมตร

เปิดเพื่อจุดประสงค์  พัฒนาแหล่งน้ำ  บริหารจัดการน้ำ

เตือนภัยน้ำท่วม  งานวิจัยลุ่มน้ำ

กำหนดที่ตั้งหน่วยสำรวจโดย - ตำแหน่ง -

เมื่อ วันที่ - เดือน - พ.ศ. -

ที่ตั้งสถานีจากแผนที่ 1:50000

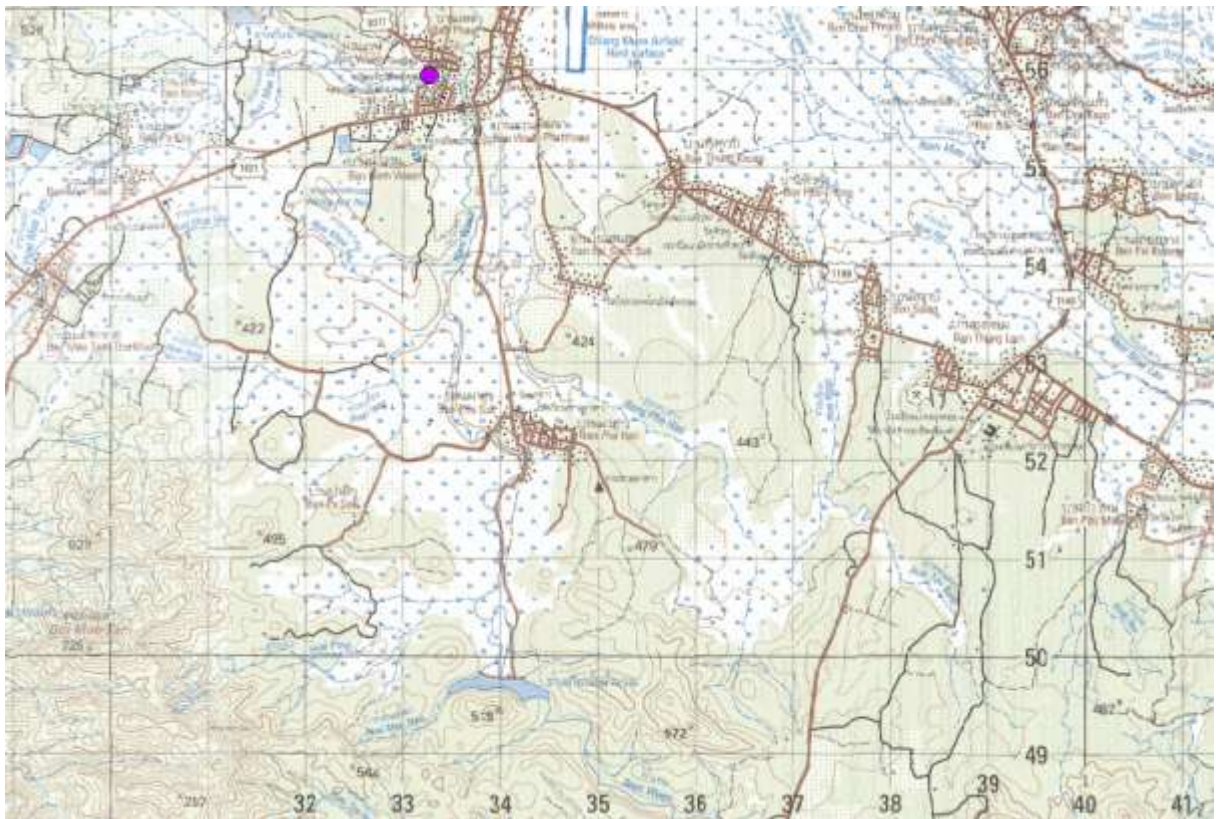

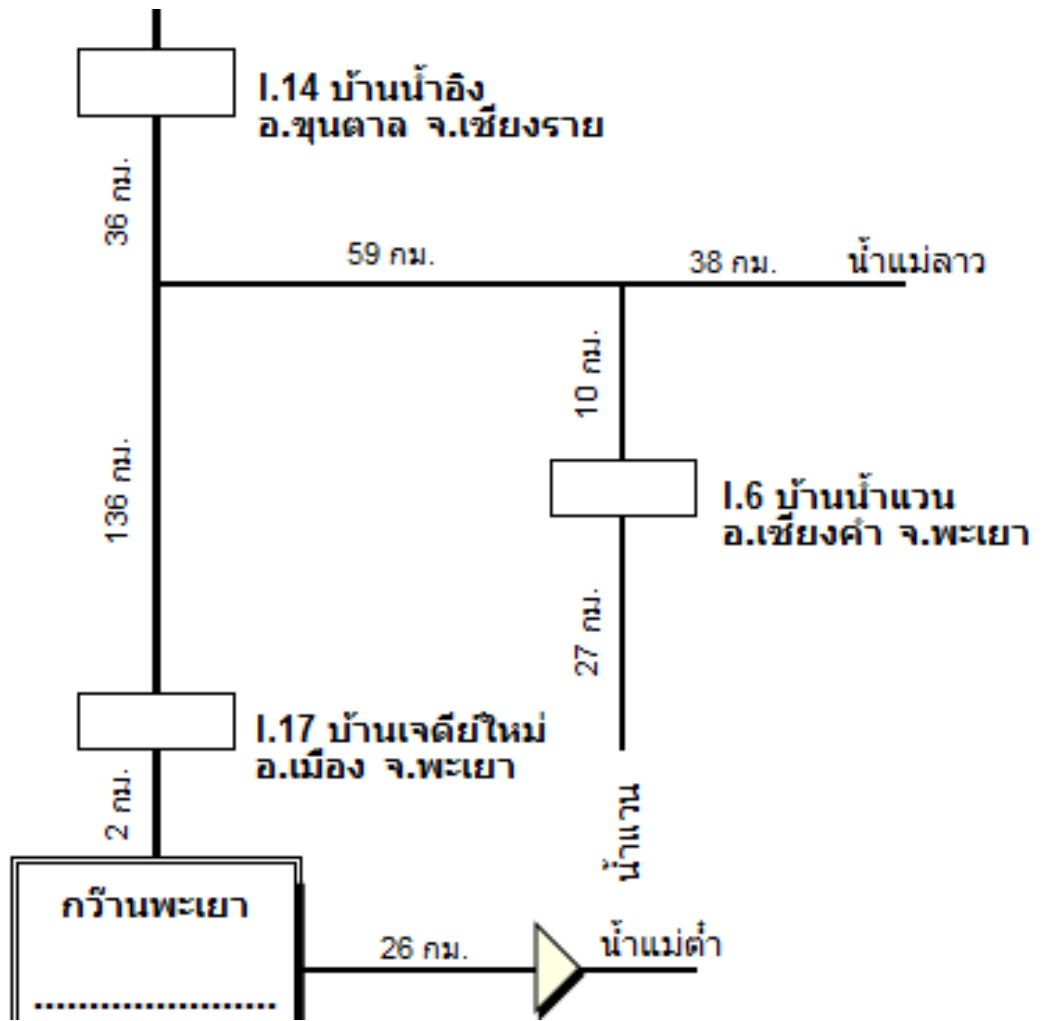

แผนผังลุ่มน้ำอิง

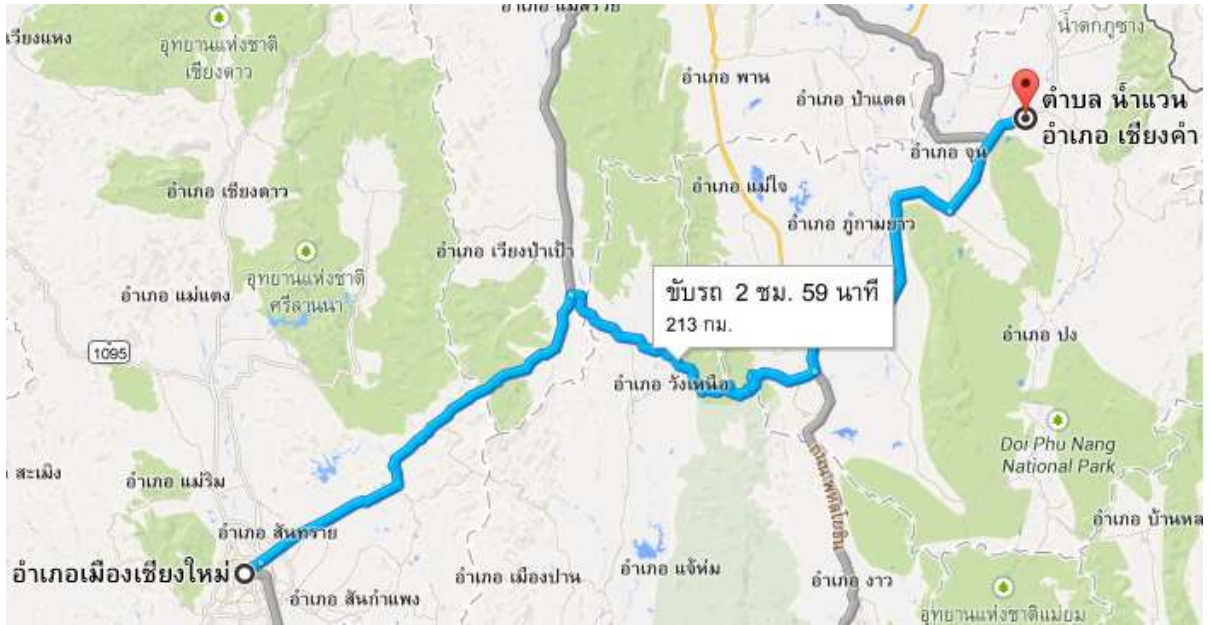

แผนที่สังเขปกการเดินทางไปสถานี

2. ลักษณะภูมิประเทศ  ที่ราบลุ่ม  ที่ราบเชิงเขา  ทุ่งนา  ภูเขา

3. ลักษณะลำน้ำ

เหนือแนวสำรวจ ลักษณะลำน้ำ ลำน้ำ ตรง ประมาณ 20 เมตร

ท้ายแนวสำรวจ ลักษณะลำน้ำ ลำน้ำ ตรง ประมาณ 30 เมตร

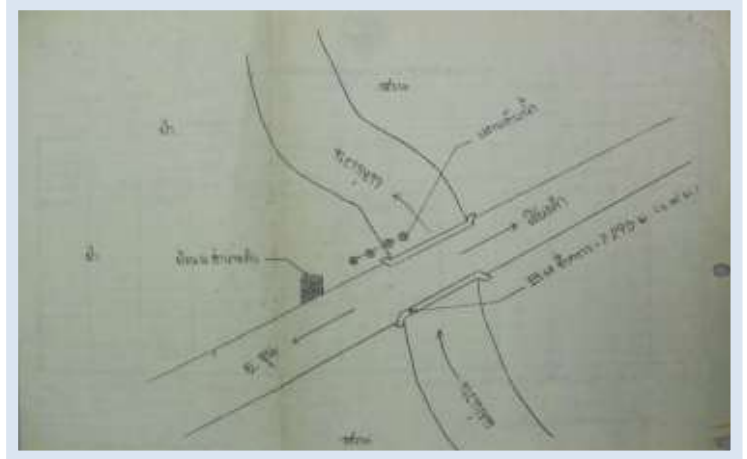

4. ลักษณะท้องน้ำ  กรวด  หิน  ทราย

5. รูปร่างลำน้ำเป็นรูป  ตัว B  ตัว V กว้างประมาณ 74.00 เมตร

ระดับตลิ่งฝั่งซ้าย 8.101 ม.(ร.ส.ม.) มีลักษณะ ลักษณะพื้นที่ -

ระดับตลิ่งฝั่งขวา 8.063 ม.(ร.ท.ก.) มีลักษณะ ลักษณะพื้นที่ -

6. ความลาดชัน 1:415

7. ความสูงท้องน้ำเทียบกับระดับน้ำทะเล - ม.(ร.ท.ก.)

8. สิ่งกีดขวาง

- เหมือง อยู่ - แนวสำรวจ - เมตร
- ฝาย อยู่ - แนวสำรวจ - เมตร
- เขื่อน อยู่ - แนวสำรวจ - เมตร
- อื่นๆ -

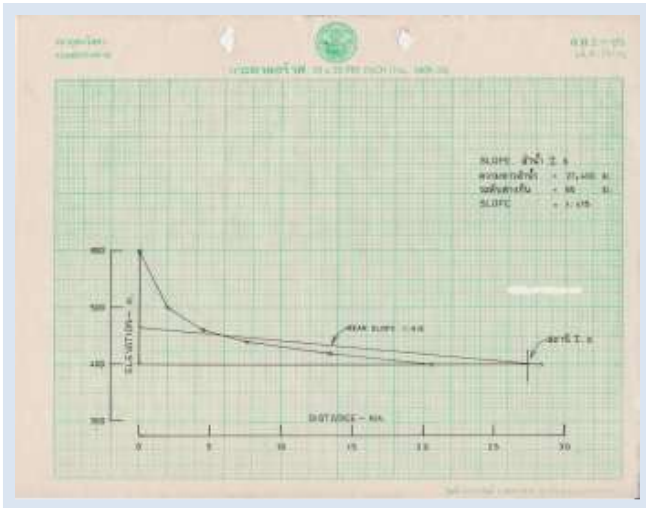

STATION	ELEVATION (M)
0+00	400
1+00	380
2+00	365
3+00	350
4+00	345
5+00	340
6+00	335
7+00	330
8+00	325
9+00	320
10+00	315
11+00	310
12+00	305
13+00	300
14+00	295
15+00	290
16+00	285
17+00	280
18+00	275
19+00	270
20+00	265
21+00	260
22+00	255
23+00	250
24+00	245
25+00	240
26+00	235
27+00	230
28+00	225
29+00	220
30+00	215

กราฟรูปตัดขวาง

9. หมุดหลักฐาน  ชั่วคราว  ถาวร ชนิด หมุดน๊อตหัวเห็ด ขนาด 0.40 x 0.40 ซม.  
ตั้งอยู่ที่ ริมรั้วด้านนอกบ้านผู้อ่านระดับน้ำ ห่างจากเสาระดับน้ำต้นบนสุดประมาณ 24 เมตร  
ฝั่ง ซ้าย ของลำน้ำ  
ราคา 8.152 ม.(ร.ท.ก.) สถานที่ใกล้เคียง -

10. การโยงราคาระดับเป็น ร.ท.ก.

จาก BMHD.RID ที่คอสะพานฝั่งซ้ายด้านเหนือ

ราคาที่โยงจากหน่วยงาน 7.925 ม.(ร.ส.ม.) เมื่อวันที่ 20 กุมภาพันธ์ 2527

11. เสาระดับ	จำนวน	4	ต้น	รวม	7	เมตร
ต้นที่ 1 เป็น ไม้กลม	ติดแผ่น	0.00	เมตร	ถึง	1.00	เมตร ทาสี -
ต้นที่ 2 เป็น ไม้กลม	ติดแผ่น	1.00	เมตร	ถึง	3.00	เมตร ทาสี -
ต้นที่ 3 เป็น ไม้กลม	ติดแผ่น	3.00	เมตร	ถึง	5.00	เมตร ทาสี -
ต้นที่ 4 เป็น ไม้กลม	ติดแผ่น	5.00	เมตร	ถึง	8.00	เมตร ทาสี -
ต้นที่ 5 เป็น -	ติดแผ่น	-	เมตร	ถึง	-	เมตร ทาสี -
ต้นที่ 6 เป็น -	ติดแผ่น	-	เมตร	ถึง	-	เมตร ทาสี -

หมายเหตุ (เสาไม้ใช้ขนาด - " x - " หรือ - " x - " , เสาคสล - x - )

12. แผ่นระดับติดตอม่อสะพาน

ตอม่อที่ 1 ติดแผ่น - เมตร ถึง - เมตร  
ตอม่อที่ 2 ติดแผ่น - เมตร ถึง - เมตร  
ตอม่อที่ 3 ติดแผ่น - เมตร ถึง - เมตร

13. ศูนย์เสาระดับ ราคา 0.000 ม.(ร.ส.ม.)

14. เครื่องวัดระดับน้ำอัตโนมัติ (ไม่มี)

ยี่ห้อ - หมายเลข No. -  
ติดตั้งเมื่อ - เดือน - พ.ศ. -

15. เริ่มทำการสำรวจระดับน้ำเมื่อ พ.ศ.2523

16. เครื่องมือตรวจวัดทางโทรมาตร (ไม่มี)

ลำดับ	รายการ	จำนวน	หน่วย	ยี่ห้อ	รุ่น	S/N

17. พนักงานอ่านระดับน้ำ ชื่อ นายก้อง แสงศรีจันทร์

บ้านเลขที่ 53 หมู่ 2 ตำบล น้ำแวน อำเภอ เชียงคำ จังหวัด พะเยา  
รหัสไปรษณีย์ - หมายเลขโทรศัพท์ -  
เลขบัญชีธนาคาร -

18 บ้านพนักงาน อยู่ห่างจากสถานีประมาณ 30 เมตร

19 เริ่มทำการสำรวจปริมาณน้ำเมื่อ -

แบบหน่วย  ประจำ  เคลื่อนที่

20. เริ่มทำการสำรวจอุตุเมื่อ พ.ศ. -

21. ขนาดของคอกอูตุ กว้าง - เมตร ยาว - เมตร

ประกอบด้วย หม้อวัดน้ำฝน ธรรมดา จำนวน - ใบ หมายเลข -

เครื่องวัดน้ำฝนอัตโนมัติ ยี่ห้อ - หมายเลข -

เครื่องวัดอุณหภูมิ ยี่ห้อ - หมายเลข -

เครื่องวัดการระเหย - ถังแพน หมายเลข -

- หมายเลข - Stalling well หมายเลข -

เครื่องวัดกระแสลม ยี่ห้อ - หมายเลข -

22. บ้านพักและที่ทำการ  เชำ  ปลุกสร้าง

ลักษณะ  ชั้นเดียว  สองชั้น

เช่าเมื่อ - เลขที่ -

ปลุกสร้างเมื่อ - เลขที่ -



# ภาคผนวก

## ตำเนฉบับที่กสธานี

สมุดบัญชีรายชื่อบุคคลในครอบครัว

ชื่อและนามสกุล

1. ชื่อ	นามสกุล
2. วันเกิด	วัน เดือน ปี
3. อายุ	
4. ที่อยู่	
5. สัญชาติ	
6. ศาสนา	
7. อาชีพ	
8. สถานภาพสมรส	
9. ข้อมูลอื่นที่เกี่ยวข้อง	

1. ข้อมูลส่วนบุคคล

1.1	ชื่อ	
1.2	นามสกุล	
1.3	วันเกิด	วัน เดือน ปี
1.4	อายุ	
1.5	ที่อยู่	
1.6	สัญชาติ	
1.7	ศาสนา	
1.8	อาชีพ	
1.9	สถานภาพสมรส	
1.10	ข้อมูลอื่นที่เกี่ยวข้อง	
1.11	ชื่อ	
1.12	นามสกุล	
1.13	วันเกิด	วัน เดือน ปี
1.14	อายุ	
1.15	ที่อยู่	
1.16	สัญชาติ	
1.17	ศาสนา	
1.18	อาชีพ	
1.19	สถานภาพสมรส	
1.20	ข้อมูลอื่นที่เกี่ยวข้อง	

1. ข้อมูลส่วนบุคคล

1.1	ชื่อ	
1.2	นามสกุล	
1.3	วันเกิด	วัน เดือน ปี
1.4	อายุ	
1.5	ที่อยู่	
1.6	สัญชาติ	
1.7	ศาสนา	
1.8	อาชีพ	
1.9	สถานภาพสมรส	
1.10	ข้อมูลอื่นที่เกี่ยวข้อง	

2. ข้อมูลการติดต่อ

2.1	ชื่อ	
2.2	นามสกุล	
2.3	วันเกิด	วัน เดือน ปี
2.4	อายุ	
2.5	ที่อยู่	
2.6	สัญชาติ	
2.7	ศาสนา	
2.8	อาชีพ	
2.9	สถานภาพสมรส	
2.10	ข้อมูลอื่นที่เกี่ยวข้อง	

สมุดบัญชีรายชื่อบุคคลในครอบครัว

1. ข้อมูล

1.1	ชื่อ	
1.2	นามสกุล	
1.3	วันเกิด	วัน เดือน ปี
1.4	อายุ	
1.5	ที่อยู่	
1.6	สัญชาติ	
1.7	ศาสนา	
1.8	อาชีพ	
1.9	สถานภาพสมรส	
1.10	ข้อมูลอื่นที่เกี่ยวข้อง	
1.11	ชื่อ	
1.12	นามสกุล	
1.13	วันเกิด	วัน เดือน ปี
1.14	อายุ	
1.15	ที่อยู่	
1.16	สัญชาติ	
1.17	ศาสนา	
1.18	อาชีพ	
1.19	สถานภาพสมรส	
1.20	ข้อมูลอื่นที่เกี่ยวข้อง	

2. ข้อมูลการติดต่อ

2.1	ชื่อ	
2.2	นามสกุล	
2.3	วันเกิด	วัน เดือน ปี
2.4	อายุ	
2.5	ที่อยู่	
2.6	สัญชาติ	
2.7	ศาสนา	
2.8	อาชีพ	
2.9	สถานภาพสมรส	
2.10	ข้อมูลอื่นที่เกี่ยวข้อง	

3. ข้อมูลการติดต่อ

3.1	ชื่อ	
3.2	นามสกุล	
3.3	วันเกิด	วัน เดือน ปี
3.4	อายุ	
3.5	ที่อยู่	
3.6	สัญชาติ	
3.7	ศาสนา	
3.8	อาชีพ	
3.9	สถานภาพสมรส	
3.10	ข้อมูลอื่นที่เกี่ยวข้อง	

4. ข้อมูลการติดต่อ

4.1	ชื่อ	
4.2	นามสกุล	
4.3	วันเกิด	วัน เดือน ปี
4.4	อายุ	
4.5	ที่อยู่	
4.6	สัญชาติ	
4.7	ศาสนา	
4.8	อาชีพ	
4.9	สถานภาพสมรส	
4.10	ข้อมูลอื่นที่เกี่ยวข้อง	

  
 ಸರ್ಕಾರದ ಇಂಜಿನಿಯರಿಂಗ್ ಕಾಲೇಜು  
 ಬೆಂಗಳೂರು

ವಿಷಯ: \_\_\_\_\_  
 ತರಗತಿ: \_\_\_\_\_  
 ಸಂಖ್ಯೆ: \_\_\_\_\_

**ಅವಕಾಶ**

ಕ್ರ. ಸಂ.	ವಿಷಯ	ಮಾಹಿತಿ	ಮಾಹಿತಿ	ಮಾಹಿತಿ	ಮಾಹಿತಿ	ಮಾಹಿತಿ	ಮಾಹಿತಿ
1	...	...	...	...	...	...	...
2	...	...	...	...	...	...	...
3	...	...	...	...	...	...	...
4	...	...	...	...	...	...	...
5	...	...	...	...	...	...	...

ಸಹಿ: \_\_\_\_\_  
 ಇಂಜಿನಿಯರಿಂಗ್ ಕಾಲೇಜು, ಬೆಂಗಳೂರು

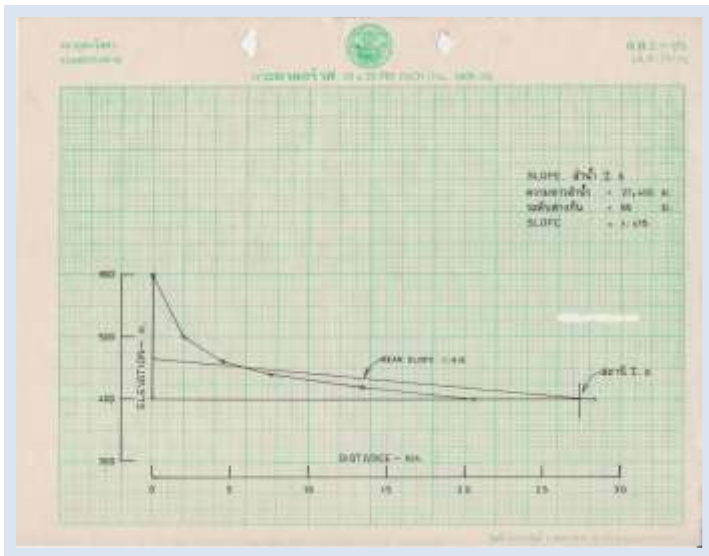

ಸ್ಲೋಪ್		ಎ.ಎ.
1%	2%	3%
800	8	
700	2.88	
600	4.30	
500	7.60	
400	11.20	
300	16.14	
200	22.40	
100	29.70	
0		

กรมส่งเสริมการค้าระหว่างประเทศ กระทรวงพาณิชย์

แบบฟอร์ม ก.ร.บ. ๓๒

การนำเข้าสินค้าจากต่างประเทศ (L.S.)

เลขที่ ใบแจ้งหนี้: ..... วันที่: .....  
 เลขที่ ตีพิมพ์: ..... วันที่ ตีพิมพ์: .....

ลำดับ	ชนิดสินค้า	ราคา	อัตรา	เงินบาท	เงินบาท		รวม	จำนวน	หน่วย	จำนวน	อัตรา	รวม
					ค่า	ภาษี						
1	เหล็กเส้น											

09/04/2014

กรมส่งเสริมการค้าระหว่างประเทศ กระทรวงพาณิชย์

แบบฟอร์ม ก.ร.บ. ๓๒

การนำเข้าสินค้าจากต่างประเทศ (L.S.)

เลขที่ ใบแจ้งหนี้: ..... วันที่: .....  
 เลขที่ ตีพิมพ์: ..... วันที่ ตีพิมพ์: .....

1. ข้อมูลทั่วไป

1.1 รหัสสินค้า: .....  
 1.2 รหัสพิกัดศุลกากร: .....  
 1.3 รหัสพิธีการศุลกากร: .....  
 1.4 รหัสการนำเข้า: .....  
 1.5 รหัสการส่งออก: .....  
 1.6 รหัสการนำเข้า: .....  
 1.7 รหัสการส่งออก: .....

2. ข้อมูลสินค้า

2.1 รหัสสินค้า: .....  
 2.2 รหัสพิกัดศุลกากร: .....  
 2.3 รหัสพิธีการศุลกากร: .....  
 2.4 รหัสการนำเข้า: .....  
 2.5 รหัสการส่งออก: .....  
 2.6 รหัสการนำเข้า: .....  
 2.7 รหัสการส่งออก: .....

09/04/2014

กรมส่งเสริมการค้าระหว่างประเทศ กระทรวงพาณิชย์

แบบฟอร์ม ก.ร.บ. ๓๒

การนำเข้าสินค้าจากต่างประเทศ (L.S.)

เลขที่ ใบแจ้งหนี้: ..... วันที่: .....  
 เลขที่ ตีพิมพ์: ..... วันที่ ตีพิมพ์: .....

1. ข้อมูลทั่วไป

1.1 รหัสสินค้า: .....  
 1.2 รหัสพิกัดศุลกากร: .....  
 1.3 รหัสพิธีการศุลกากร: .....  
 1.4 รหัสการนำเข้า: .....  
 1.5 รหัสการส่งออก: .....  
 1.6 รหัสการนำเข้า: .....  
 1.7 รหัสการส่งออก: .....

2. ข้อมูลสินค้า

2.1 รหัสสินค้า: .....  
 2.2 รหัสพิกัดศุลกากร: .....  
 2.3 รหัสพิธีการศุลกากร: .....  
 2.4 รหัสการนำเข้า: .....  
 2.5 รหัสการส่งออก: .....  
 2.6 รหัสการนำเข้า: .....  
 2.7 รหัสการส่งออก: .....

09/04/2014

กรมส่งเสริมการค้าระหว่างประเทศ กระทรวงพาณิชย์

แบบฟอร์ม ก.ร.บ. ๓๒

การนำเข้าสินค้าจากต่างประเทศ (L.S.)

เลขที่ ใบแจ้งหนี้: ..... วันที่: .....  
 เลขที่ ตีพิมพ์: ..... วันที่ ตีพิมพ์: .....

1. ข้อมูลทั่วไป

1.1 รหัสสินค้า: .....  
 1.2 รหัสพิกัดศุลกากร: .....  
 1.3 รหัสพิธีการศุลกากร: .....  
 1.4 รหัสการนำเข้า: .....  
 1.5 รหัสการส่งออก: .....  
 1.6 รหัสการนำเข้า: .....  
 1.7 รหัสการส่งออก: .....

2. ข้อมูลสินค้า

2.1 รหัสสินค้า: .....  
 2.2 รหัสพิกัดศุลกากร: .....  
 2.3 รหัสพิธีการศุลกากร: .....  
 2.4 รหัสการนำเข้า: .....  
 2.5 รหัสการส่งออก: .....  
 2.6 รหัสการนำเข้า: .....  
 2.7 รหัสการส่งออก: .....

09/04/2014

กรมการแพทย์ กระทรวงสาธารณสุข  
 กรมการแพทย์แผนไทยและการแพทย์ทางเลือก  
 กรมการแพทย์แผนไทยฯ ๓๓-๑๑

ชื่อ: ..... เลขที่: ..... สาขา: ..... ชั้นปี: ..... เลขประจำตัวประชาชน: .....

เรียน อาจารย์/นายแพทย์/นางพยาบาล/นางสาวพยาบาล/นายแพทย์แผนไทยฯ ..... เรื่อง

วันที่	ชื่อผู้ป่วย	ประวัติ	การตรวจ	การวินิจฉัย	การรักษา	ผลการรักษา	หมายเหตุ

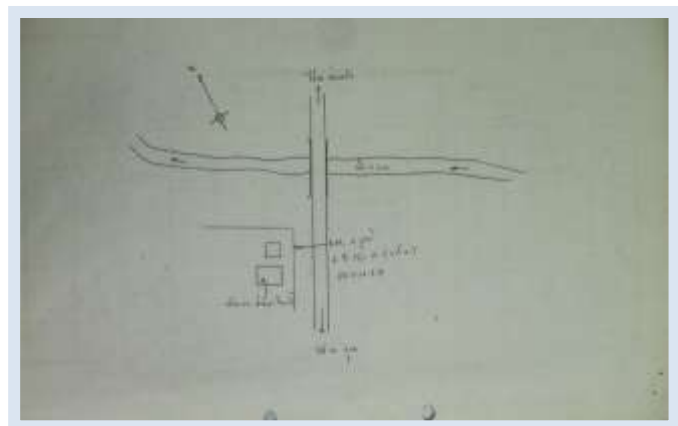

16

ชื่อผู้ป่วย ..... เลขที่ผู้ป่วย ..... สาขา ..... ชั้นปี .....

1. ชื่อ ..... ที่อยู่ ..... วิชาเอก .....

2. ชื่อ ..... สาขา ..... ชั้นปี .....

3. ชื่อ ..... สาขา ..... ชั้นปี .....

4. ชื่อ ..... สาขา ..... ชั้นปี .....

5. ชื่อ ..... สาขา ..... ชั้นปี .....

6. ชื่อ ..... สาขา ..... ชั้นปี .....

7. ชื่อ ..... สาขา ..... ชั้นปี .....

ชื่ออาจารย์ ..... สาขา .....

1. ชื่อ ..... สาขา ..... ชั้นปี .....

2. ชื่อ ..... สาขา ..... ชั้นปี .....

3. ชื่อ ..... สาขา ..... ชั้นปี .....

4. ชื่อ ..... สาขา ..... ชั้นปี .....

5. ชื่อ ..... สาขา ..... ชั้นปี .....

6. ชื่อ ..... สาขา ..... ชั้นปี .....

7. ชื่อ ..... สาขา ..... ชั้นปี .....

ชื่ออาจารย์ ..... สาขา .....

1. ชื่อ ..... สาขา ..... ชั้นปี .....

2. ชื่อ ..... สาขา ..... ชั้นปี .....

3. ชื่อ ..... สาขา ..... ชั้นปี .....

4. ชื่อ ..... สาขา ..... ชั้นปี .....

5. ชื่อ ..... สาขา ..... ชั้นปี .....

6. ชื่อ ..... สาขา ..... ชั้นปี .....

7. ชื่อ ..... สาขา ..... ชั้นปี .....

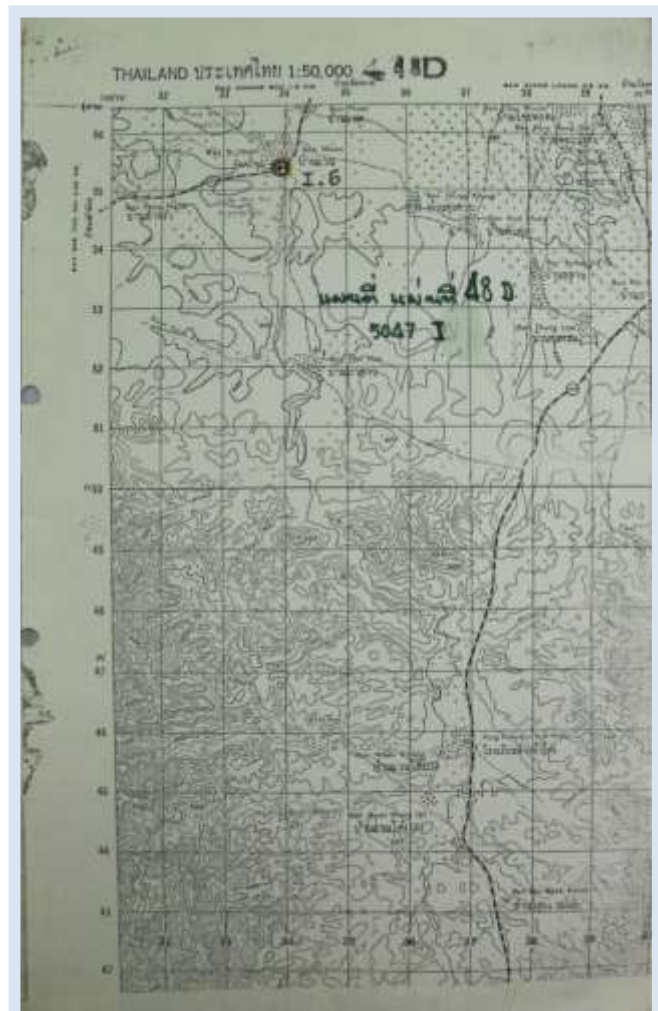

04.11.2017  
 14.03.2017  
 04.11.2017  
 14.03.2017

04.11.2017  
 14.03.2017

№ п/п	№ участка	№ участка	№ участка	№ участка	№ участка	№ участка	№ участка	№ участка	№ участка	№ участка
1	04.11.2017	14.03.2017	04.11.2017	14.03.2017	04.11.2017	14.03.2017	04.11.2017	14.03.2017	04.11.2017	14.03.2017
2	04.11.2017	14.03.2017	04.11.2017	14.03.2017	04.11.2017	14.03.2017	04.11.2017	14.03.2017	04.11.2017	14.03.2017
3	04.11.2017	14.03.2017	04.11.2017	14.03.2017	04.11.2017	14.03.2017	04.11.2017	14.03.2017	04.11.2017	14.03.2017
4	04.11.2017	14.03.2017	04.11.2017	14.03.2017	04.11.2017	14.03.2017	04.11.2017	14.03.2017	04.11.2017	14.03.2017

04.11.2017  
 14.03.2017



04.11.2017  
 14.03.2017

04.11.2017  
 14.03.2017

№ п/п	№ участка	№ участка	№ участка	№ участка	№ участка	№ участка	№ участка	№ участка	№ участка	№ участка
1	04.11.2017	14.03.2017	04.11.2017	14.03.2017	04.11.2017	14.03.2017	04.11.2017	14.03.2017	04.11.2017	14.03.2017
2	04.11.2017	14.03.2017	04.11.2017	14.03.2017	04.11.2017	14.03.2017	04.11.2017	14.03.2017	04.11.2017	14.03.2017
3	04.11.2017	14.03.2017	04.11.2017	14.03.2017	04.11.2017	14.03.2017	04.11.2017	14.03.2017	04.11.2017	14.03.2017
4	04.11.2017	14.03.2017	04.11.2017	14.03.2017	04.11.2017	14.03.2017	04.11.2017	14.03.2017	04.11.2017	14.03.2017

04.11.2017  
 14.03.2017

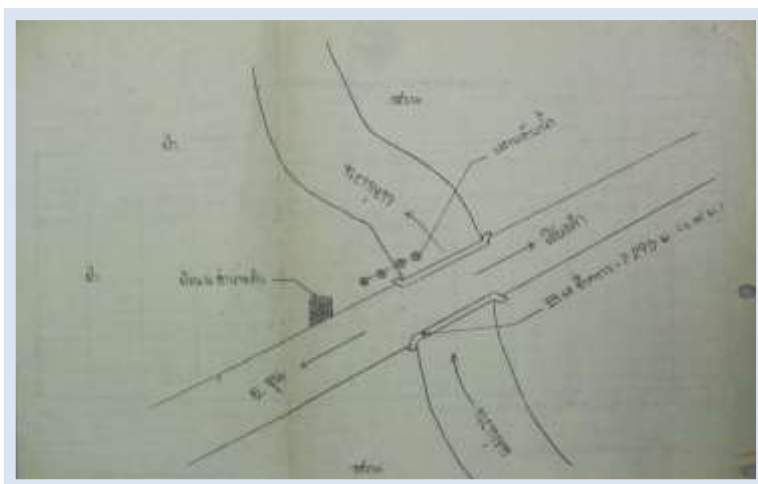



# รูปประกอบสถานี



หมุดหลักฐาน  
ชื่อ ก. เสนอ  
ระดับราคา 8.122 ม. (ร.ส.ม.)



รั้วหมุดหลักฐาน

สถานีน้ำฝน 1.6



ป้ายสถานี  
หาระดับน้ำ 4 ชั้น

- ระดับที่ 1 ติดแผ่น 0.00 - 1.00 ม.
- ระดับที่ 2 ติดแผ่น 1.00 - 3.00 ม.
- ระดับที่ 3 ติดแผ่น 3.00 - 5.00 ม.  
พร้อมติด Flood Indicator
- ระดับที่ 4 ติดแผ่น 5.00 - 8.00 ม.  
พร้อมติด Flood Indicator

ทฤษฎีหลักฐาน  
ชื่อ ท. เสนอของ  
ระดับราคา  
8.122 บ. (5.8.0.)



วีวทฤษฎีหลักฐาน



สถานีน้ำเอน L6  
บ้านน้ำเอน อ.เมืองด้า จ.พะเยา



ป้ายสถานี



สถานีน้ำ เอล. 4 ตัน

- ตลับที่ 1 0.00 - 1.00 ม.
- ตลับที่ 2 1.00 - 3.00 ม.
- ตลับที่ 3 3.00 - 5.00 ม.
- พร้อม Flood Indicator
- ตลับที่ 4 5.00 - 8.00 ม.
- พร้อม Flood Indicator