

แบบรับ

พนักงานส่ง

พนักงานรับ

สถานส่ง 11252

วิทยุโทรเลขเลขราชการกรมชลประทาน

เลขที่ 10/18 จำนวน 280 คำ วันที่ 2/06 เวลา 1425 รับเมื่อวันที่ 2/06 2100

จำนวน 1500 คำ

ข้อความ 1500 คำ

รับทราบ 550 คำ

รับทราบ 177.061

ร.ช. น.	รับทราบ	รับทราบ	รับทราบ
0	177.52	40	177.299
5	177.252	45	177.179
10	177.135	50	177.005
15	177.427	55	176.970
20	177.027	60	177.189
25	177.200	65	176.777
30	177.180	70	176.500
35	177.010	75	176.100
		80	176.000

เลขที่ 10/18 จำนวน 280 คำ วันที่ 2/06 เวลา 1425 รับเมื่อวันที่ 2/06 2100
 สถานตั้ง 11252. วิทยุโทรเลขเลขราชการกรมชลประทาน
 จำนวน 1500 บาท และ 500 บาท รวม 2000 บาท
 ชื่อความ วิทยุโทรเลขกรมชลประทาน
 2100 บาท 550 บาท รวม 2650 บาท * 174.061

ว.ค. น.	รวม บาท.	รวม บาท.	รวม บาท.
0 95	177.52	40 145	177.299
5 100	177.252	45 150	177.179
10 105	177.135	50 155	177.005
15 110	177.427	55 160	176.970
20 115	177.927	60 165	177.189
25 120	177.200	65 170	176.777
30 125	177.180	70 175	176.500
35 130	177.010	75 180	176.200
		80	176.000

3. หมวดหลักฐานและศูนย์เสาระดับ

- 3.1 หมวดหลักฐานราคา..... 179.995 ม. (5.7.7) ตั้งอยู่บนฝั่ง..... 37.5
อยู่ใกล้กับ.....
3.2 หมวดหลักฐาน โขงราคามาจาก.....
โดย..... เมื่อ.....
3.3 ลักษณะหมวดหลักฐาน เป็น.....
จัดทำโดย.....
3.4 ลักษณะของหมวดอ้างอิงในการสำรวจรูปตัดลำน้ำ อยู่ใกล้กับ.....
สร้างขึ้นโดย..... เมื่อ.....
3.5 ศูนย์เสาระดับล่าง ราคา..... 174.00 เมตร. (5.7.7)

4. การสำรวจข้อมูล และ เครื่องมือสำรวจ

4.1 ระดับน้ำ

- 4.1.1 เสาระดับน้ำเป็น เสาไม้ เสาคอนกรีต
 แผ่นระดับติดกับสะพาน
4.1.2 เสาระดับน้ำตั้งอยู่ฝั่ง..... มีทั้งหมดจำนวน..... ต้น รวมระดับ
ที่เสาทั้งหมด..... เมตร
4.1.3 เริ่มสำรวจเมื่อ..... 2485-2496
เลิกสำรวจเมื่อ.....
4.1.4 พนักงานอ่านระดับน้ำ ชื่อ.....
4.1.5 บ้านพักของพนักงานห่างจากเสาระดับน้ำประมาณ..... เมตร
4.1.6 เครื่องวัดระดับน้ำอัตโนมัติ เป็นแบบ.....
ตั้งอยู่บนฝั่ง..... เริ่มบันทึกสถิติเมื่อ.....
เลิกสำรวจเมื่อ.....

4.2 ปริมาณน้ำ

- 4.2.1 เป็นหน่วยสำรวจประเภท.....
เริ่มสำรวจเมื่อ..... 2486.
เลิกสำรวจเมื่อ.....
4.2.2 สำรวจปริมาณน้ำที่.....
ห่างจากแนวเสาระดับไปทาง..... ประมาณ..... เมตร

4.3 คุณสมบัติวิชา

- 4.3.1 เครื่องมือสำรวจตั้งอยู่บนฝั่ง.....
4.3.2 เครื่องมือสำรวจตั้งอยู่ห่างจากต้นไม้..... เมตร ต้นไม้สูง..... เมตร
เครื่องมือสำรวจตั้งอยู่ห่างจากอาคาร..... เมตร อาคารสูง..... เมตร
4.3.3 คอกสถานีกว้าง..... เมตร ฮาว..... เมตร
4.3.4 รั้วสถานีทำด้วย.....

ชนิดของเครื่องมือสำรวจ	เริ่มสำรวจเมื่อ	เลิกสำรวจเมื่อ
1. เครื่องวัดน้ำฝนชนิดธรรมดา		
2. เครื่องวัดน้ำฝนชนิดอัตโนมัติ		
3. เครื่องวัดความเร็วผิวพื้น		
4. เครื่องวัดความเร็วลมเบื้องต้น		
5. เครื่องวัดอุณหภูมิอากาศชนิดธรรมดา		
6. เครื่องวัดอุณหภูมิอากาศชนิดอัตโนมัติ		
7. เครื่องวัดอุณหภูมิผิวน้ำ		
8. เครื่องวัดการระเหย Class a Pan		
9. เครื่องวัดระเหยชนิดอัตโนมัติ		
10. เครื่องวัดอุณหภูมิตุ่มแห้ง-ตุ่มเปียก		
11. เครื่องวัดความชื้นสัมพัทธ์ชนิดอัตโนมัติ		
12. เครื่องวัดความกดอากาศชนิดอัตโนมัติ		
13. เครื่องวัดความยาวนานของแสงแดด		
14. เครื่องวัดพลังงานของแสงแดด		

5. เอกสารประกอบรายงาน

5.1 รูปถ่าย

- หมุดอ้างอิงในการสำรวจรูปตัดขวางของลำน้ำ
- หมุดหลักฐาน (BM.)
- เสาระดับ
- เหนือแนวเสาระดับ
- ท้ายแนวเสาระดับ
- บัอมเครื่องวัดระดับน้ำ
- แนวสำรวจ
- เหนือแนวสำรวจ
- ท้ายแนวสำรวจ
- คอกอุตุนิยมิวิทยา
- บ้านพักหน่วยสำรวจ

5.2 แผนที่

- ลักษณะโดยทั่วไปของหน่วยสำรวจ (Sketch Map)
- ลักษณะลำน้ำเหนือ-ท้ายแนวสำรวจเข้ามาตราส่วน (Site Plan)
- มาตราส่วน 1:50,000

5.3 ตาราง

- ตารางแสดงหลักฐานการติดตั้ง แบบฟอร์ม อท. 1-13
- ตารางแสดงหลักฐานการกำหนดเสาระดับน้ำ การติดตั้งหมุดหลักฐาน (BM.) แบบฟอร์ม อท. 1-14
- แบบฟอร์มพนักงานอ่านระดับน้ำ อท. 1-39

○ ตารางแสดงการเดินระดับของรูปตัด แบบฟอร์ม อท. 1-15

- แนวเสาระดับน้ำ
- ท้ายแนวเสาระดับน้ำ
- เนื้อแนวสำรวจฯ 2 แนว
- เนื้อแนวเสาระดับน้ำ
- แนวสำรวจปริมาณน้ำ
- ท้ายแนวสำรวจฯ 2 แนว

5.4 กราฟรูปตัด

- แนวสำรวจปริมาณน้ำ
- ท้ายแนวสำรวจฯ 2 แนว
- เนื้อแนวเสาระดับน้ำ
- เนื้อแนวสำรวจฯ 2 แนว
- แนวเสาระดับน้ำ
- ท้ายแนวเสาระดับน้ำ

ผู้บันทึก.....วันที่.....เดือน.....พ.ศ.....
ผู้ตรวจสอบ.....วันที่.....เดือน.....พ.ศ.....

ลำดับที่	วัน เดือน ปี	รายการแก้ไข ซ่อมแซม และเปลี่ยนแปลง

รายละเอียดและราคาวัสดุในแบบมีราคาวัสดุที่ ๗.๒

อน ลำดับ	อ.ด.บ	รายการ
1	5 พ.ก 2500	รายละเอียดชนิดงานสำรวจมีราคาหน้าแบบ (๗.๒)
2	๗ ส.ด . ๙๓	การหา Slope ของพื้นที่ ๗.๒

9. 8. 0

SLOPE Y. 12

	Elev (m)	Dis (Km)	
	9500	0	
	9600	0.60	
	9700	0.90	
	9800	1.50	
	9900	2.00	
	10000	2.50	
	10100	3.10	
	10200	3.60	
	10300	4.20	
	10400	4.80	
	10500	5.40	
	10600	6.00	
	10700	6.60	
	10800	7.20	
	10900	7.80	
	11000	8.40	
	11100	9.00	
	11200	9.60	
	11300	10.20	
	11400	10.80	
	11500	11.40	
	11600	12.00	
	11700	12.60	
	11800	13.20	
	11900	13.80	
	12000	14.40	
	12100	15.00	
	12200	15.60	
	12300	16.20	
	12400	16.80	
	12500	17.40	
	12600	18.00	
	12700	18.60	
	12800	19.20	
	12900	19.80	
	13000	20.40	
	13100	21.00	
	13200	21.60	
	13300	22.20	
	13400	22.80	
	13500	23.40	
	13600	24.00	
	13700	24.60	
	13800	25.20	
	13900	25.80	
	14000	26.40	
	14100	27.00	
	14200	27.60	
	14300	28.20	
	14400	28.80	
	14500	29.40	
	14600	30.00	
	14700	30.60	
	14800	31.20	
	14900	31.80	
	15000	32.40	
	15100	33.00	
	15200	33.60	
	15300	34.20	
	15400	34.80	
	15500	35.40	
	15600	36.00	
	15700	36.60	
	15800	37.20	
	15900	37.80	
	16000	38.40	
	16100	39.00	
	16200	39.60	
	16300	40.20	
	16400	40.80	
	16500	41.40	
	16600	42.00	
	16700	42.60	
	16800	43.20	
	16900	43.80	
	17000	44.40	
	17100	45.00	
	17200	45.60	
	17300	46.20	
	17400	46.80	
	17500	47.40	
	17600	48.00	
	17700	48.60	
	17800	49.20	
	17900	49.80	
	18000	50.40	
	18100	51.00	
	18200	51.60	
	18300	52.20	
	18400	52.80	
	18500	53.40	
	18600	54.00	
	18700	54.60	
	18800	55.20	
	18900	55.80	
	19000	56.40	
	19100	57.00	
	19200	57.60	
	19300	58.20	
	19400	58.80	
	19500	59.40	
	19600	60.00	
	19700	60.60	
	19800	61.20	
	19900	61.80	
	20000	62.40	
	20100	63.00	
	20200	63.60	
	20300	64.20	
	20400	64.80	
	20500	65.40	
	20600	66.00	
	20700	66.60	
	20800	67.20	
	20900	67.80	
	21000	68.40	
	21100	69.00	
	21200	69.60	
	21300	70.20	
	21400	70.80	
	21500	71.40	
	21600	72.00	
	21700	72.60	
	21800	73.20	
	21900	73.80	
	22000	74.40	
	22100	75.00	
	22200	75.60	
	22300	76.20	
	22400	76.80	
	22500	77.40	
	22600	78.00	
	22700	78.60	
	22800	79.20	
	22900	79.80	
	23000	80.40	
	23100	81.00	
	23200	81.60	
	23300	82.20	
	23400	82.80	
	23500	83.40	
	23600	84.00	
	23700	84.60	
	23800	85.20	
	23900	85.80	
	24000	86.40	
	24100	87.00	
	24200	87.60	
	24300	88.20	
	24400	88.80	
	24500	89.40	
	24600	90.00	
	24700	90.60	
	24800	91.20	
	24900	91.80	
	25000	92.40	
	25100	93.00	
	25200	93.60	
	25300	94.20	
	25400	94.80	
	25500	95.40	
	25600	96.00	
	25700	96.60	
	25800	97.20	
	25900	97.80	
	26000	98.40	
	26100	99.00	
	26200	99.60	
	26300	100.20	
	26400	100.80	
	26500	101.40	
	26600	102.00	
	26700	102.60	
	26800	103.20	
	26900	103.80	
	27000	104.40	
	27100	105.00	
	27200	105.60	
	27300	106.20	
	27400	106.80	
	27500	107.40	
	27600	108.00	
	27700	108.60	
	27800	109.20	
	27900	109.80	
	28000	110.40	
	28100	111.00	
	28200	111.60	
	28300	112.20	
	28400	112.80	
	28500	113.40	
	28600	114.00	
	28700	114.60	
	28800	115.20	
	28900	115.80	
	29000	116.40	
	29100	117.00	
	29200	117.60	
	29300	118.20	
	29400	118.80	
	29500	119.40	
	29600	120.00	
	29700	120.60	
	29800	121.20	
	29900	121.80	
	30000	122.40	

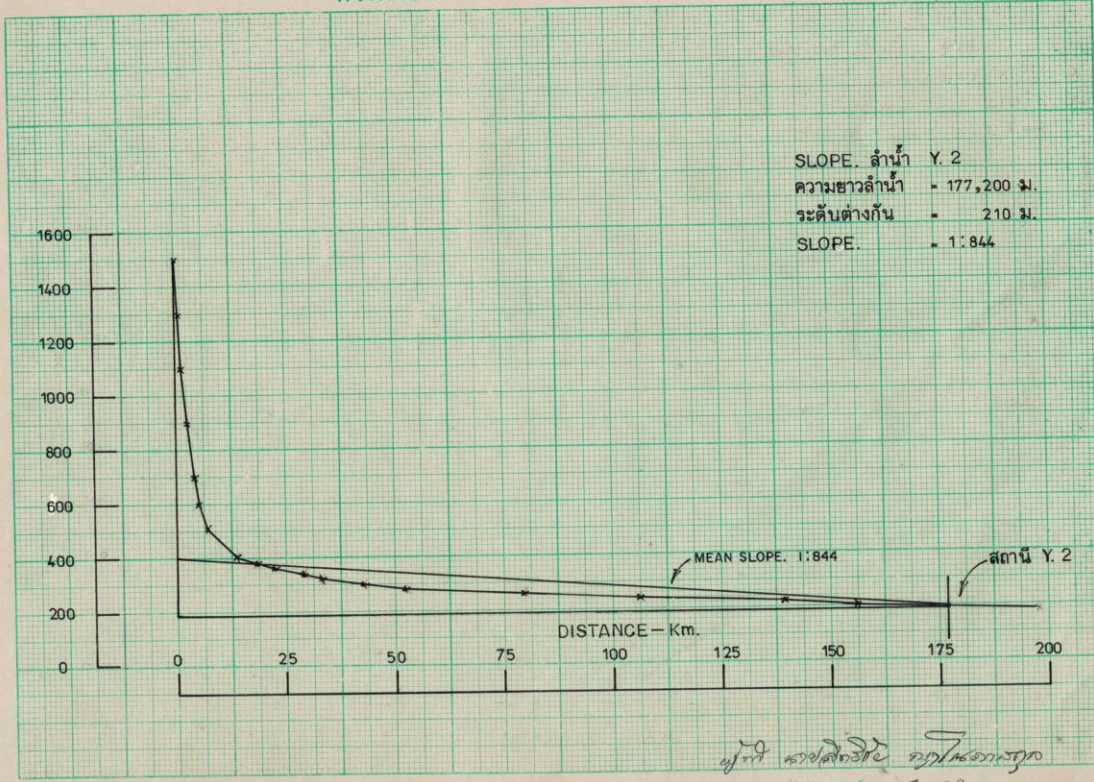

พ.ร.ศ. ๑๖๖/๒๕๖๓
จังหวัด... ๓๒