

โครงการพัฒนาชนบทโดยกรมส่งเสริมการเกษตร ส.ป.ช.
แบบ Tilling bucket. หมายเลข Code N. 24

วันที่ 11/10/57
พื้นที่ 100 ไร่
เกษตรกร นาย ส. ส. ส.
ตำบล 100 ไร่
อำเภอ 100 ไร่

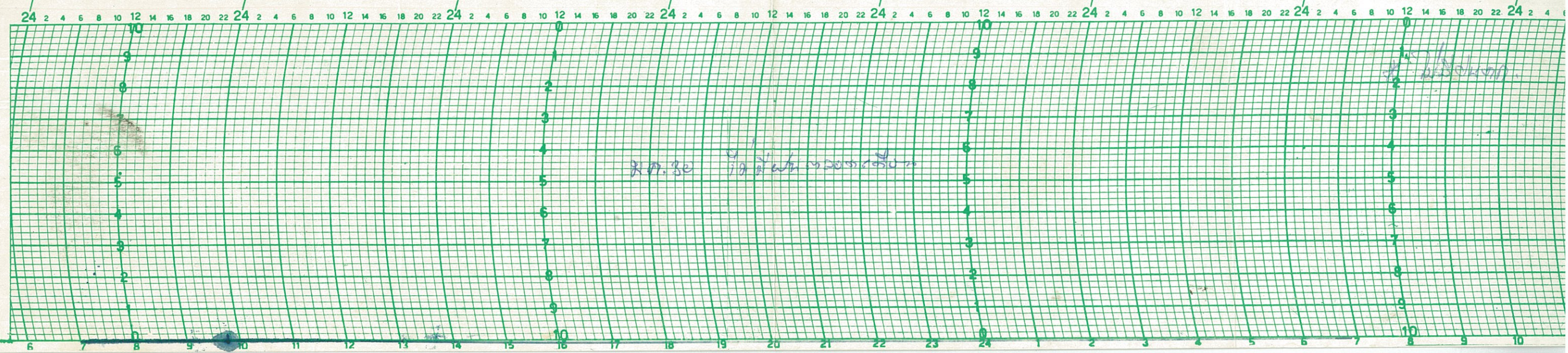

21.30 10 ไร่ 100 ไร่

100 ไร่

โครงการพัฒนาชนบทโดยกรมส่งเสริมการเกษตร ส.ป.ช.
แบบ Tilling bucket. หมายเลข 21.19.57. Code N. 24

วันที่ 21/10/57
พื้นที่ 100 ไร่
เกษตรกร นาย ส. ส. ส.
ตำบล 100 ไร่
อำเภอ 100 ไร่

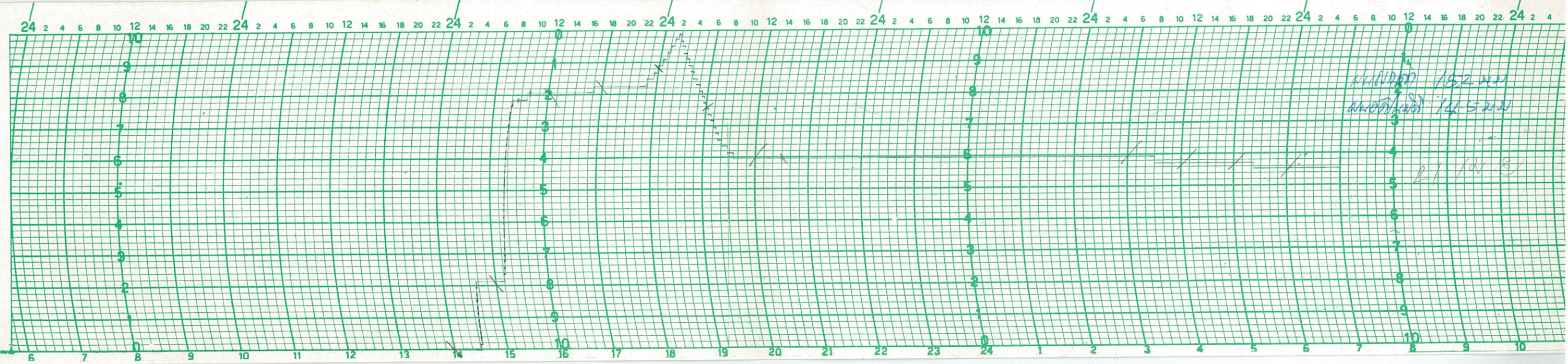

100 ไร่ 15.2 ไร่
100 ไร่ 14.5 ไร่

21 ไร่ 8

โครงการพัฒนาชนบทโดยกรมส่งเสริมการเกษตร ส.ป.ช.
แบบ Tilling bucket. หมายเลข 24/927. Code N. 24

วันที่ 24/9/57
พื้นที่ 100 ไร่
เกษตรกร นาย ส. ส. ส.
ตำบล 100 ไร่
อำเภอ 100 ไร่

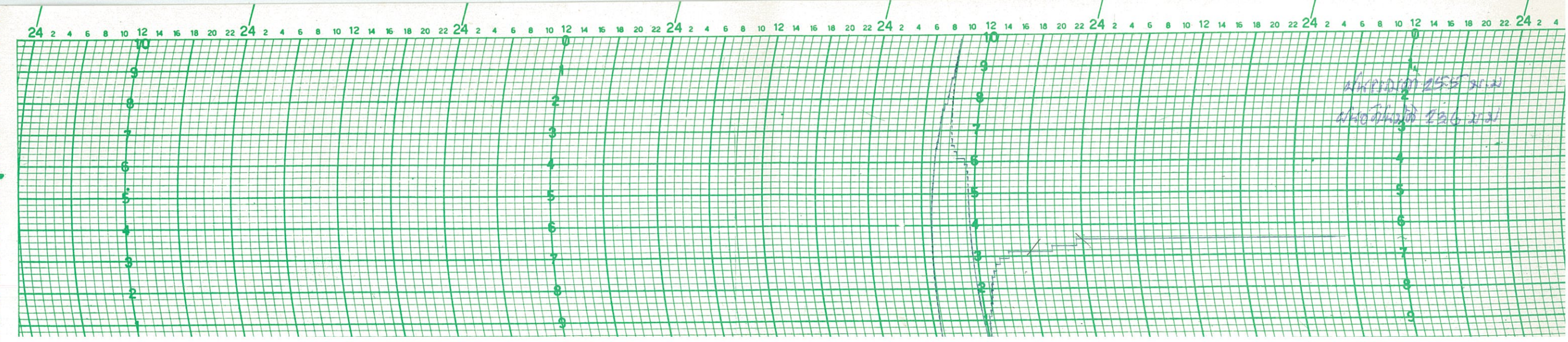

100 ไร่ 25.5 ไร่
100 ไร่ 22.6 ไร่

מדידת תאוצת המנוף במהלך תהליך הטיול

מטו Tilling bucket. סדרה 24.1927. Code N42

מדידת תאוצת המנוף במהלך תהליך הטיול. מדידת תאוצת המנוף במהלך תהליך הטיול. מדידת תאוצת המנוף במהלך תהליך הטיול.

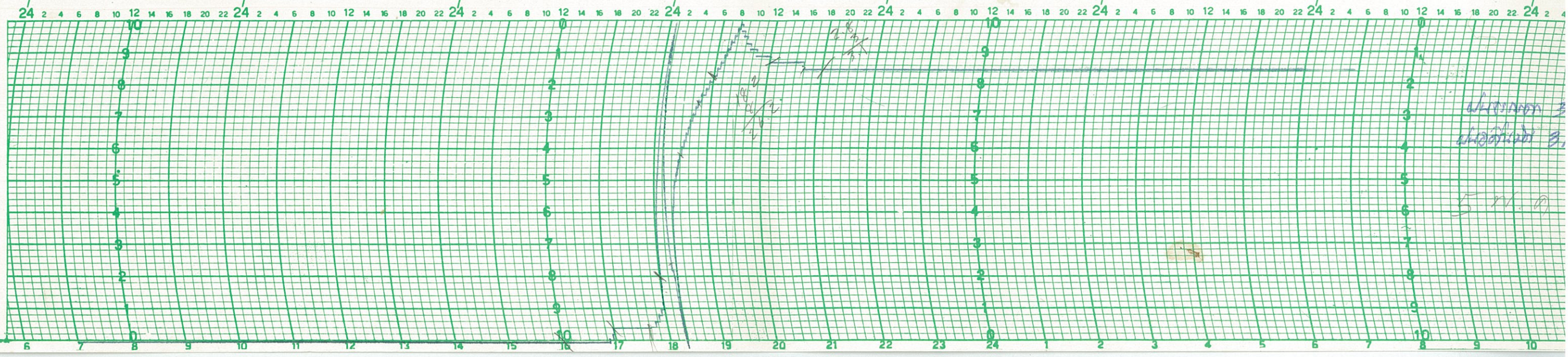

מדידת תאוצת המנוף במהלך תהליך הטיול. מדידת תאוצת המנוף במהלך תהליך הטיול. 5 מ.א.

מדידת תאוצת המנוף במהלך תהליך הטיול

מטו Tilling bucket. סדרה 24.1927. Code N42

מדידת תאוצת המנוף במהלך תהליך הטיול. מדידת תאוצת המנוף במהלך תהליך הטיול. מדידת תאוצת המנוף במהלך תהליך הטיול.

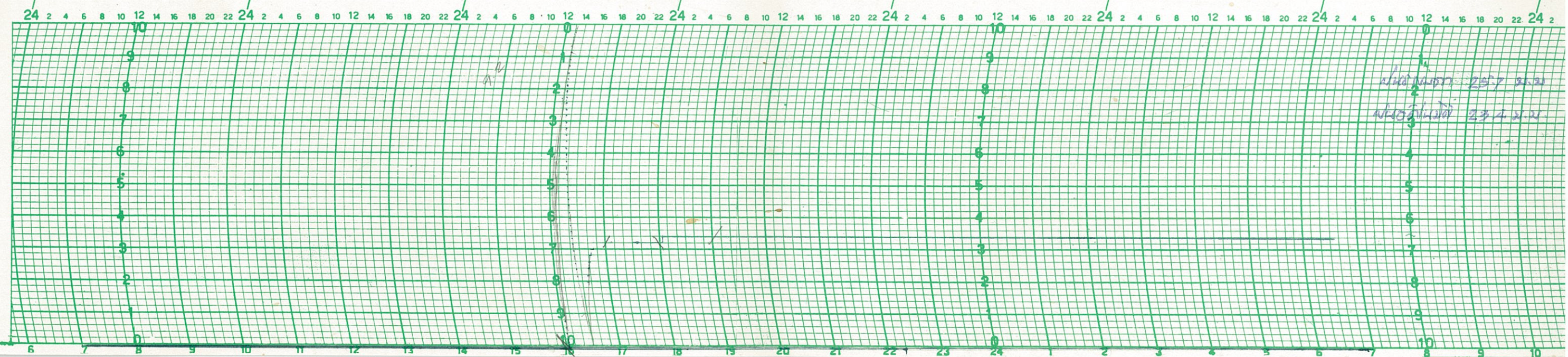

מדידת תאוצת המנוף במהלך תהליך הטיול. מדידת תאוצת המנוף במהלך תהליך הטיול. 257 מ.א. 234 מ.א.

מדידת תאוצת המנוף במהלך תהליך הטיול

מטו Tilling bucket. סדרה 24.1927. Code N42

מדידת תאוצת המנוף במהלך תהליך הטיול. מדידת תאוצת המנוף במהלך תהליך הטיול. מדידת תאוצת המנוף במהלך תהליך הטיול.

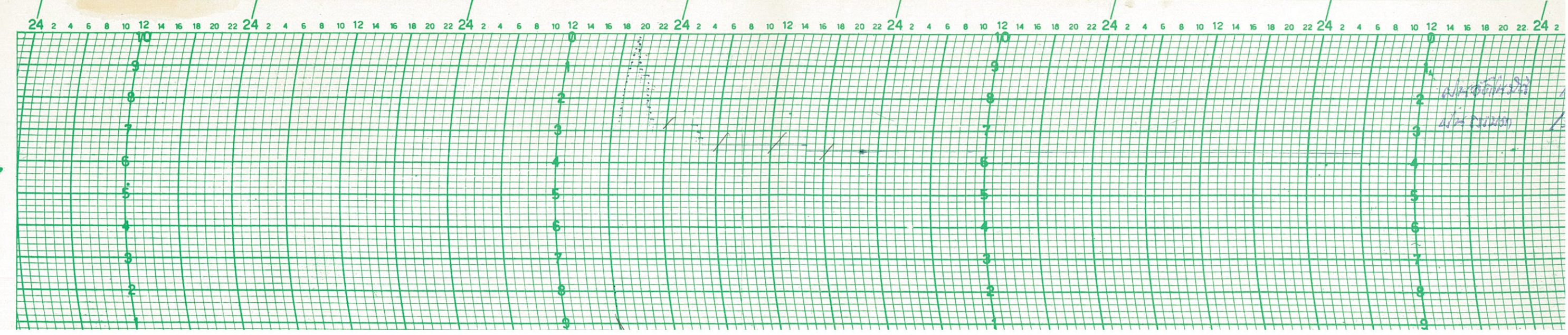

מדידת תאוצת המנוף במהלך תהליך הטיול. מדידת תאוצת המנוף במהלך תהליך הטיול.

กองการช่างโยธา กรมชลประทาน กรุงเทพมหานคร
 แบบ Tilling bucket หมายเลข 241927
 Code N. 42
 เครื่องจักรที่ใช้ เครื่องจักรกลการเกษตร
 เครื่องจักรที่ใช้ เครื่องจักรกลการเกษตร

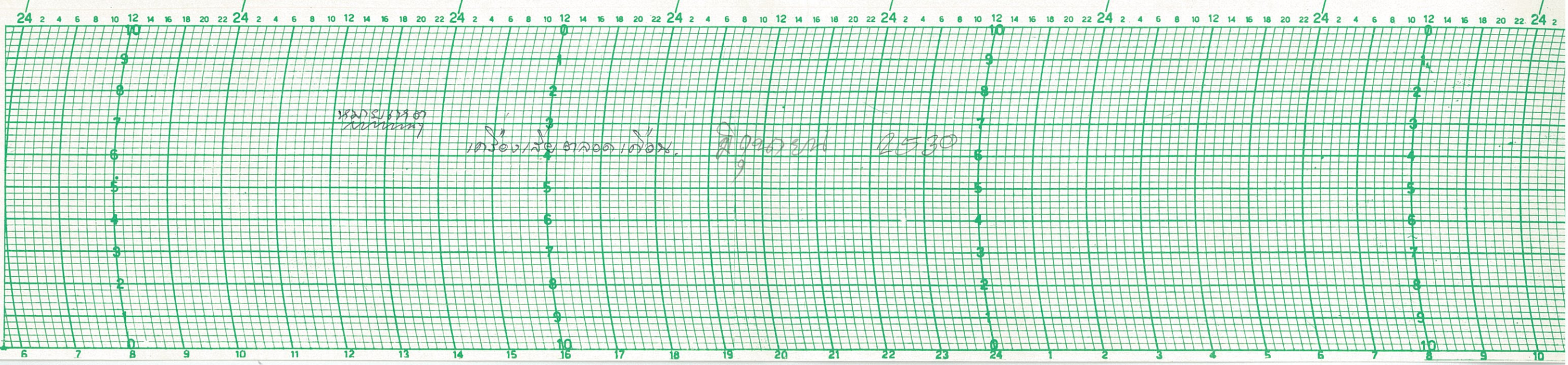

กองการช่างโยธา กรมชลประทาน กรุงเทพมหานคร
 แบบ Tilling bucket หมายเลข 241927
 Code N. 42
 เครื่องจักรที่ใช้ เครื่องจักรกลการเกษตร
 เครื่องจักรที่ใช้ เครื่องจักรกลการเกษตร

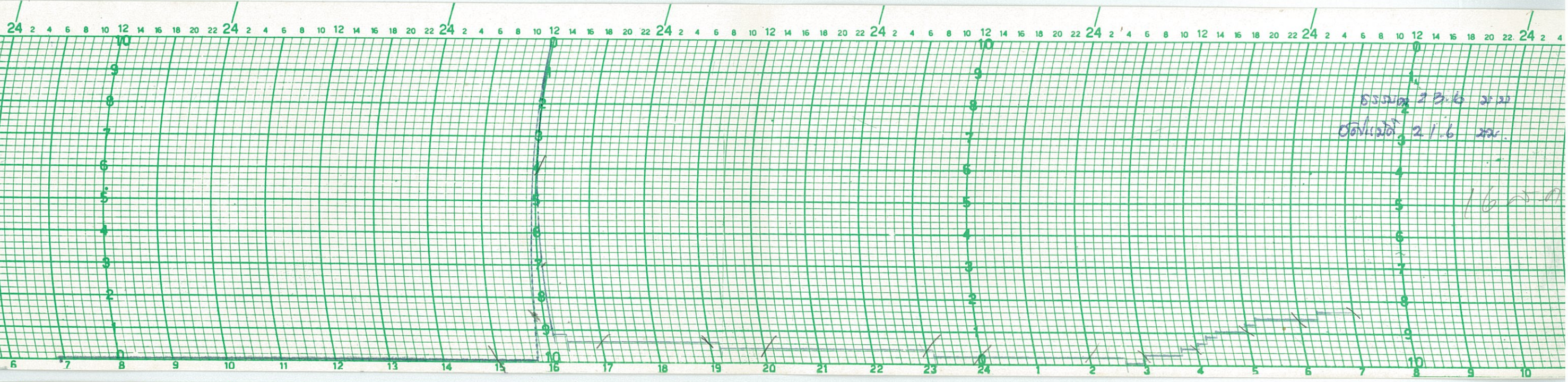

กองการช่างโยธา กรมชลประทาน กรุงเทพมหานคร
 แบบ Tilling bucket หมายเลข 241927
 Code N. 42
 เครื่องจักรที่ใช้ เครื่องจักรกลการเกษตร
 เครื่องจักรที่ใช้ เครื่องจักรกลการเกษตร

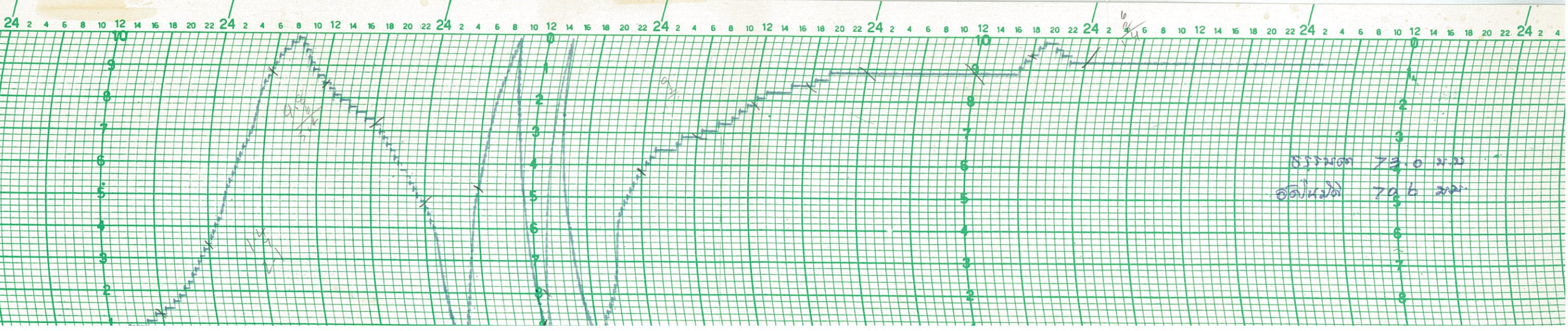

แบบ Tilling bucket. หมายเลข 241727
วันที่ 24.11.23. Code N.A. 4
เลขที่ 241727
แบบ 24.11.23. Code N.A. 4
วันที่ 24.11.23. Code N.A. 4

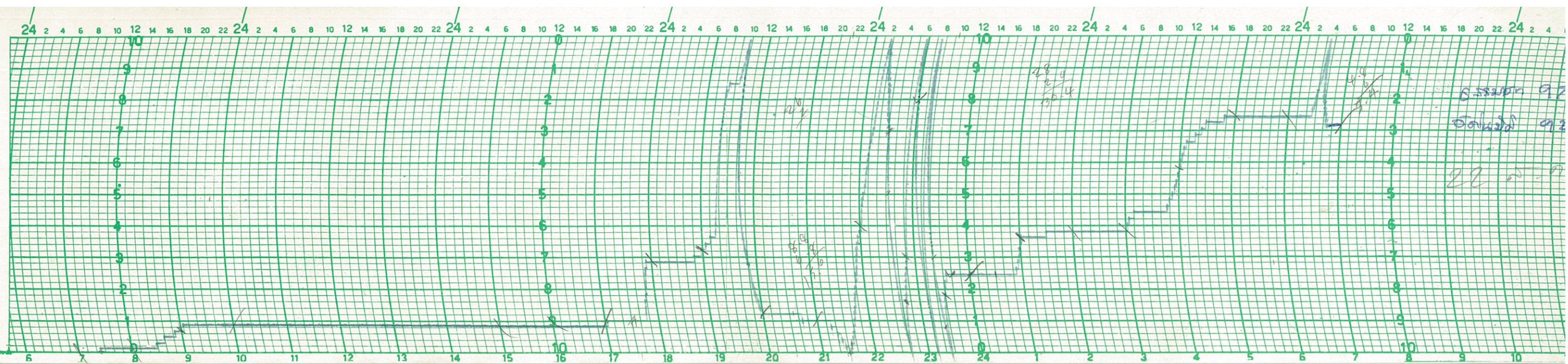

แบบ Tilling bucket. หมายเลข 241931
วันที่ 24.11.23. Code N.A. 4
เลขที่ 241931
แบบ 24.11.23. Code N.A. 4
วันที่ 24.11.23. Code N.A. 4

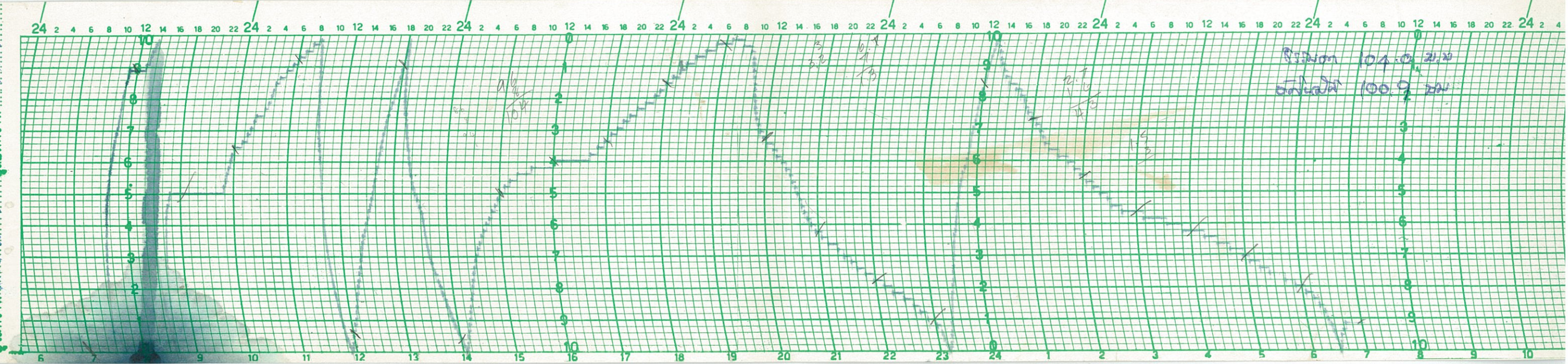

แบบ Tilling bucket. หมายเลข 241927
วันที่ 24.11.23. Code N.A. 4
เลขที่ 241927
แบบ 24.11.23. Code N.A. 4
วันที่ 24.11.23. Code N.A. 4

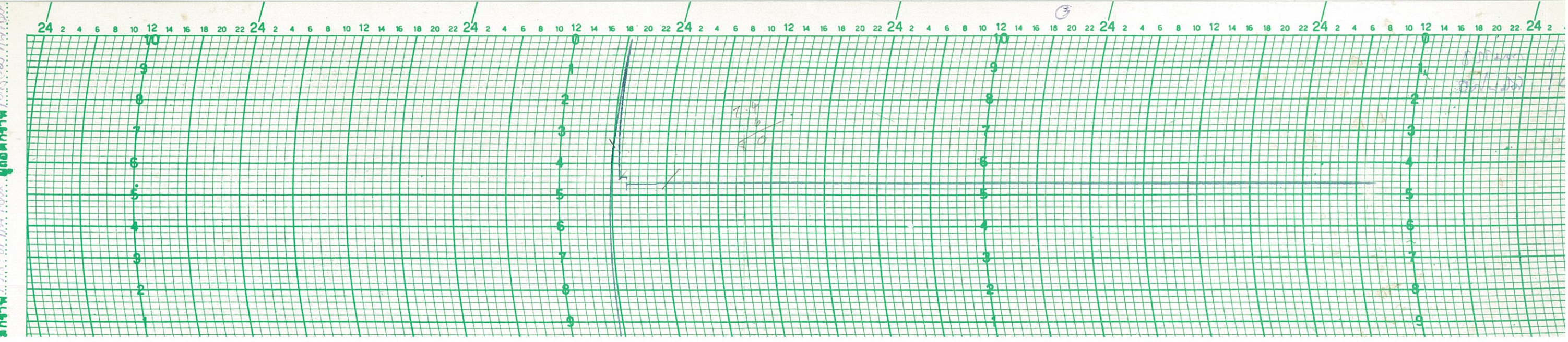

แบบ Tilling bucket. หมายเลข 241927
 Code N. 42
 จำนวน 10.030
 ผู้ตรวจ 10.030
 ผู้ตรวจ 10.030

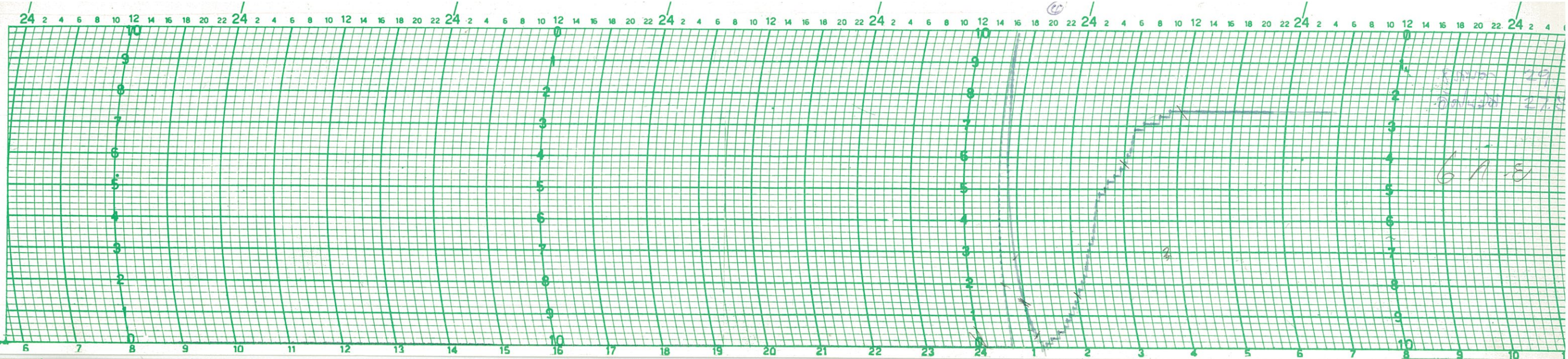

แบบ Tilling bucket. หมายเลข 241929
 Code N. 42
 จำนวน 10.030
 ผู้ตรวจ 10.030

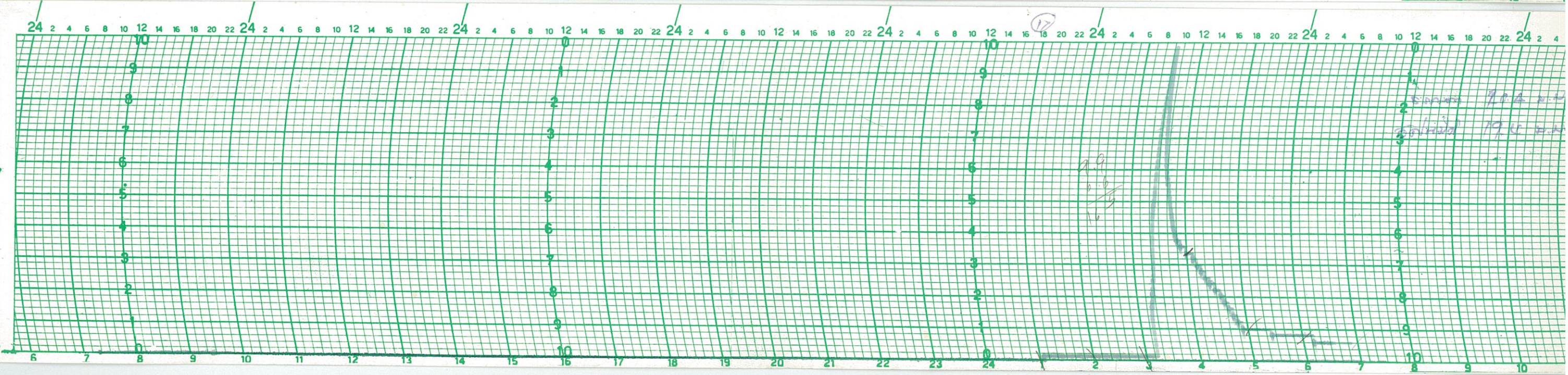

แบบ Tilling bucket. หมายเลข 241927
 Code N. 42
 จำนวน 10.030
 ผู้ตรวจ 10.030

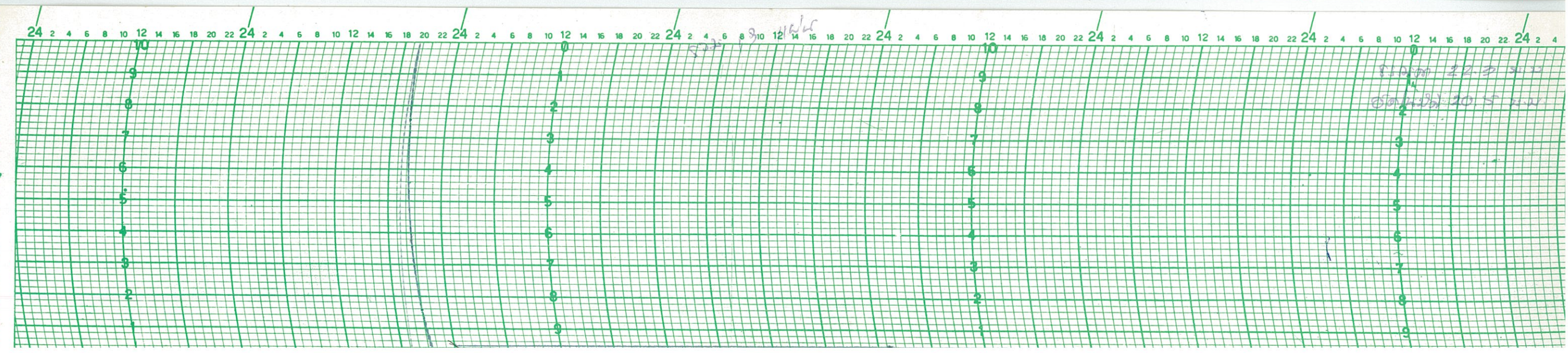

แบบ Tilling bucket. หมายเลข 241927
สภาพ 241927 1.0000
13.0100
เริ่มใช้วันที่ 2.01.50
ผู้บันทึก 16.01.50

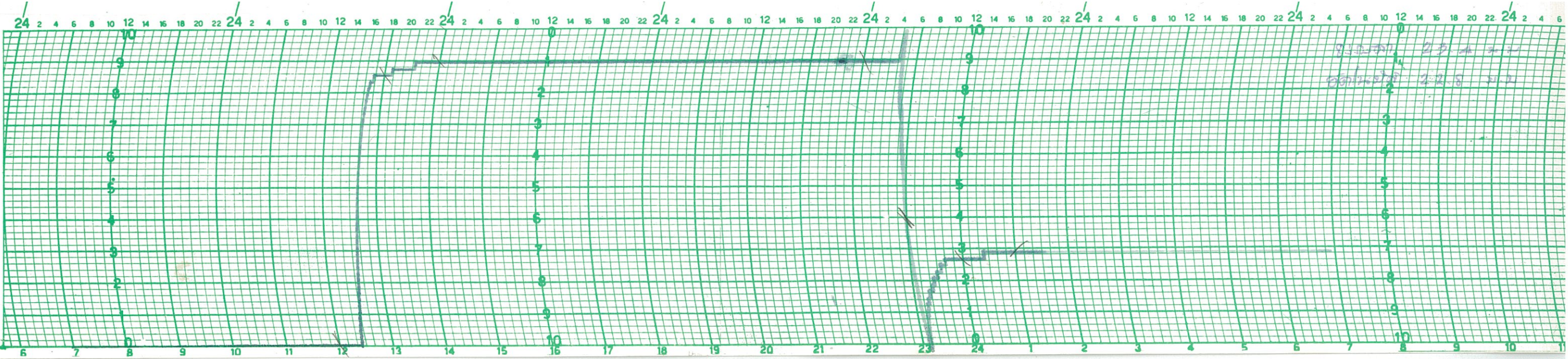

จุดเริ่มต้น 23.4
จุดสิ้นสุด 22.8

แบบ Tilling bucket. หมายเลข 241517
สภาพ 241517 1.0000
13.0100
เริ่มใช้วันที่ 5.01.50
ผู้บันทึก 16.01.50

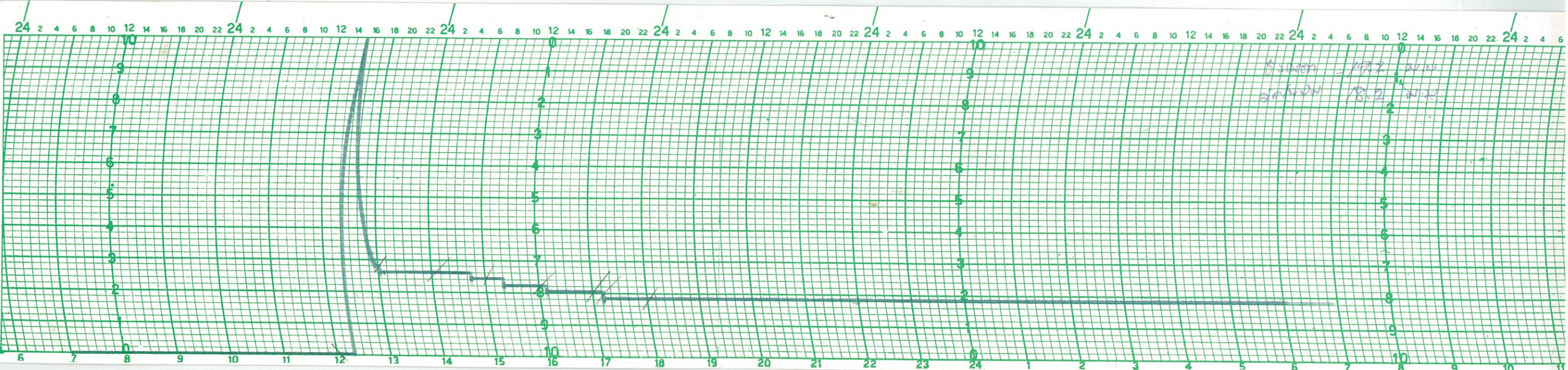

จุดเริ่มต้น 19.7
จุดสิ้นสุด 18.2

แบบ Tilling bucket. หมายเลข 241927
สภาพ 241927 1.0000
13.0100
เริ่มใช้วันที่ 10.01.50
ผู้บันทึก 16.01.50

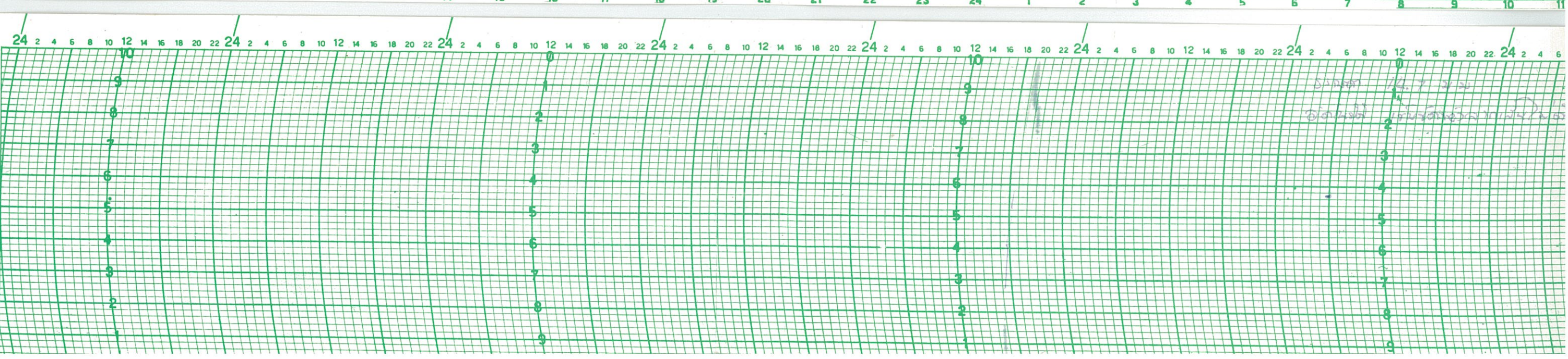

จุดเริ่มต้น 19.7
จุดสิ้นสุด 18.2

