

โครงการ The Infinite Chiang Mai

โดย บริษัท เดอะ นิว คอนเซปต์ พร็อพเพอร์ตี้ จำกัด

ที่ ICH/019

1 ตุลาคม 2562

เรื่อง ขอบประชาสัมพันธ์โครงการ The Infinite Chiang Mai

เรียน ผู้อำนวยการศูนย์อุทยานวิทยาลัยสหประชาชาติเหนือตอนบน

สิ่งที่ส่งมาด้วย - แผ่นพับประชาสัมพันธ์โครงการ The Infinite Chiang Mai

ด้วยบริษัท เดอะ นิว คอนเซปต์ พร็อพเพอร์ตี้ จำกัด มีความประสงค์ที่จะพัฒนาโครงการ The Infinite Chiang Mai ตั้งอยู่ที่ถนนเจริญเมือง ตำบลท่าศาลา อำเภอเมืองเชียงใหม่ จังหวัดเชียงใหม่ โดยโครงการประกอบด้วย อาคารชุดพักอาศัย ขนาดความสูง 28 ชั้น และชั้นใต้ดิน 1 ชั้น จำนวน 1 อาคาร และอาคารจอดรถ ขนาดความสูง 6 ชั้น และชั้นใต้ดิน 2 ชั้น จำนวน 1 อาคาร มีจำนวนห้องชุดรวมทั้งสิ้น 414 ห้อง และจะขออนุญาตประกอบกิจการโรงแรมต่อไป โดยภายในโครงการพร้อมเพียงด้วยระบบสาธารณูปโภคและสาธารณูปการต่างๆ อย่างครบครัน

ซึ่งโครงการเข้าข่ายที่จะต้องศึกษาและจัดทำรายงานการประเมินผลกระทบสิ่งแวดล้อมเพื่อนำเสนอต่อสำนักงานนโยบายและแผนทรัพยากรธรรมชาติและสิ่งแวดล้อม ตามประกาศกระทรวงทรัพยากรธรรมชาติและสิ่งแวดล้อม เรื่อง กำหนดโครงการกิจการ หรือการดำเนินการ ซึ่งต้องจัดทำรายงานการประเมินผลกระทบสิ่งแวดล้อม และหลักเกณฑ์ วิธีการ และเงื่อนไขในการจัดทำรายงานการประเมินผลกระทบสิ่งแวดล้อม พ.ศ. 2562

ในการนี้ บริษัท เดอะ นิว คอนเซปต์ พร็อพเพอร์ตี้ จำกัด ได้มอบหมายให้บริษัท ไท - ไท วิศวกรรม จำกัด เป็นผู้ศึกษาและจัดทำรายงานการประเมินผลกระทบสิ่งแวดล้อมของโครงการ โดยที่รายงานฯ ดังกล่าว จะมีการนำเสนอข้อคิดเห็นของกลุ่มอาคารที่อยู่ติดพื้นที่โครงการ / กลุ่มอาคารที่อยู่ในระยะ 100 เมตร จากขอบเขตพื้นที่โครงการ/กลุ่มสถานที่สำคัญ/สถานที่อ่อนไหว และกลุ่มชุมชน ที่อยู่ในรัศมี 1 กิโลเมตรจากขอบเขตพื้นที่โครงการ รวมถึงหน่วยงานที่เกี่ยวข้องที่ดูแลรับผิดชอบ ซึ่งพื้นที่ของท่านอยู่ในพื้นที่ศึกษา ดังนั้น บริษัท ฯ จึงใคร่ขอประชาสัมพันธ์รายละเอียดของโครงการให้ท่านรับทราบ เพื่อจะได้ดำเนินการสอบถามความคิดเห็น ข้อห่วงกังวล ต่อการพัฒนาโครงการจากท่านในลำดับถัดไป โดยมีรายละเอียดในการดำเนินการดังนี้

1. ประชาสัมพันธ์โครงการ
2. สอบถามความคิดเห็นข้อห่วงกังวลต่อการพัฒนาโครงการ (ครั้งที่ 1) หลังจากการประชาสัมพันธ์โครงการ
3. สอบถามความคิดเห็นความเพียงพอของมาตรการป้องกันและแก้ไขผลกระทบสิ่งแวดล้อมที่โครงการจะปฏิบัติ (ครั้งที่ 2)

ทั้งนี้ หากท่านมีข้อสงสัยหรือต้องการสอบถามรายละเอียดของโครงการเพิ่มเติม กรุณาติดต่อนางสาวล้อมดาว เวินชีว โทรศัพท : 02-196-2140-2 ต่อ 23 หรือนางสาวประทีนทร พันทาส โทรศัพท : 02-196-2391-2 ต่อ 105

จึงเรียนมาเพื่อโปรดทราบ

ขอแสดงความนับถือ

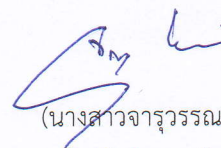

(นางสาวจรรววรรณ แต่งทรัพย์)

ผู้รับผิดชอบโครงการ

เอกสารแผนพับประชาสัมพันธ์ เพื่อการมีส่วนร่วมของประชาชน ในรายงานการประเมินผลกระทบสิ่งแวดล้อม (EIA) โครงการ The Infinite Chiang Mai

ตั้งอยู่ที่ถนนเจริญเมือง ตำบลท่าศาลา อำเภอเมืองเชียงใหม่ จังหวัดเชียงใหม่

ผู้พัฒนาโครงการ : บริษัท เดอะ นิว คอนเซปต์ พร็อพเพอร์ตี้ จำกัด

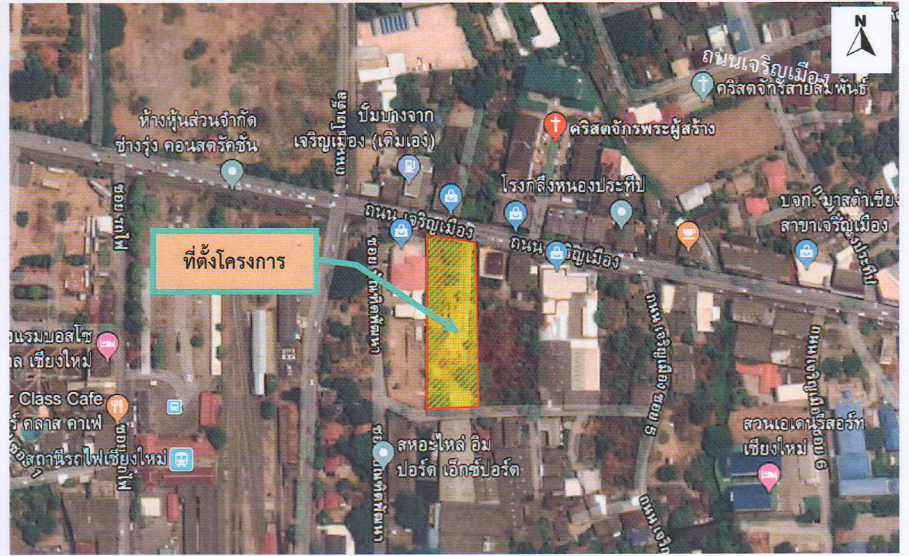

กำหนดการดำเนินงานด้านการมีส่วนร่วมของประชาชน
ต่อการพัฒนาโครงการ

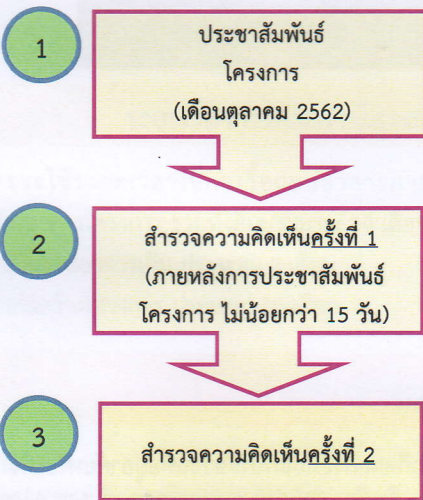

ขอบเขตการศึกษาด้านการมีส่วนร่วมของประชาชน
ในพื้นที่ศึกษารศมี 1 กิโลเมตรจากขอบเขตพื้นที่โครงการ

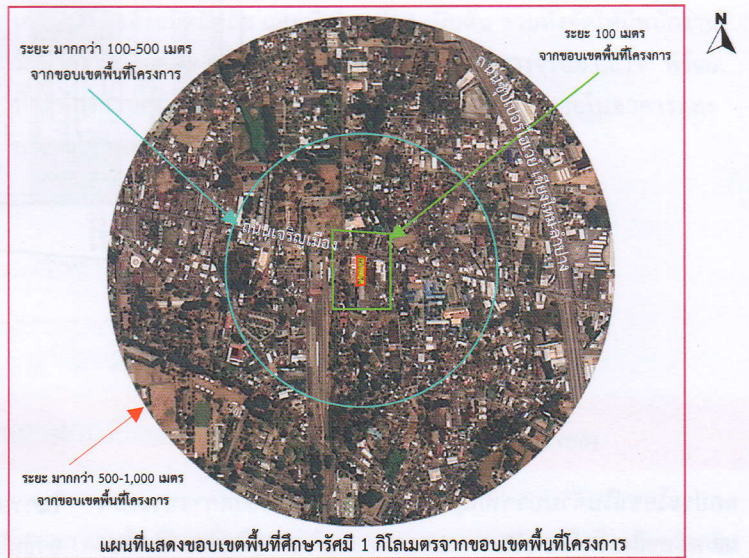

กลุ่มผู้ที่มีส่วนเกี่ยวข้องจากการประเมินผลกระทบสิ่งแวดล้อม

(1) กลุ่มที่ 1 กลุ่มพื้นที่หลัก ได้แก่

- บ้าน/อาคาร/สถานประกอบการ ที่อยู่ติดพื้นที่โครงการ
- บ้าน/อาคาร/สถานประกอบการที่อยู่ถัดจากบ้าน/อาคารติดโครงการในระยะ 100 เมตรจากขอบเขตพื้นที่โครงการ

(2) กลุ่มที่ 2 กลุ่มพื้นที่รอง ได้แก่

- บ้าน/อาคาร/สถานประกอบการที่อยู่ในระยะมากกว่า 100-500 เมตร จากขอบเขตพื้นที่โครงการ
- บ้าน/อาคาร/สถานประกอบการที่อยู่ในระยะมากกว่า 500-1,000 เมตร จากขอบเขตพื้นที่โครงการ

(3) กลุ่มที่ 3 กลุ่มพื้นที่อ่อนไหว เช่น สถานศึกษา ศาสนสถาน สถานพยาบาล เป็นต้น

(4) กลุ่มที่ 4 กลุ่มหน่วยงานราชการ ที่อยู่ในพื้นที่ได้รับผลกระทบจากการพัฒนาโครงการและหน่วยงานท้องถิ่นที่รับผิดชอบพื้นที่โครงการได้แก่ สถานีตำรวจ สถานีบริการสาธารณสุข สถานีดับเพลิง ฯลฯ

(5) กลุ่มที่ 5 กลุ่มผู้นำชุมชนที่เกี่ยวข้อง เช่น ประธานชุมชน รองประธาน และกรรมการชุมชน เป็นต้น

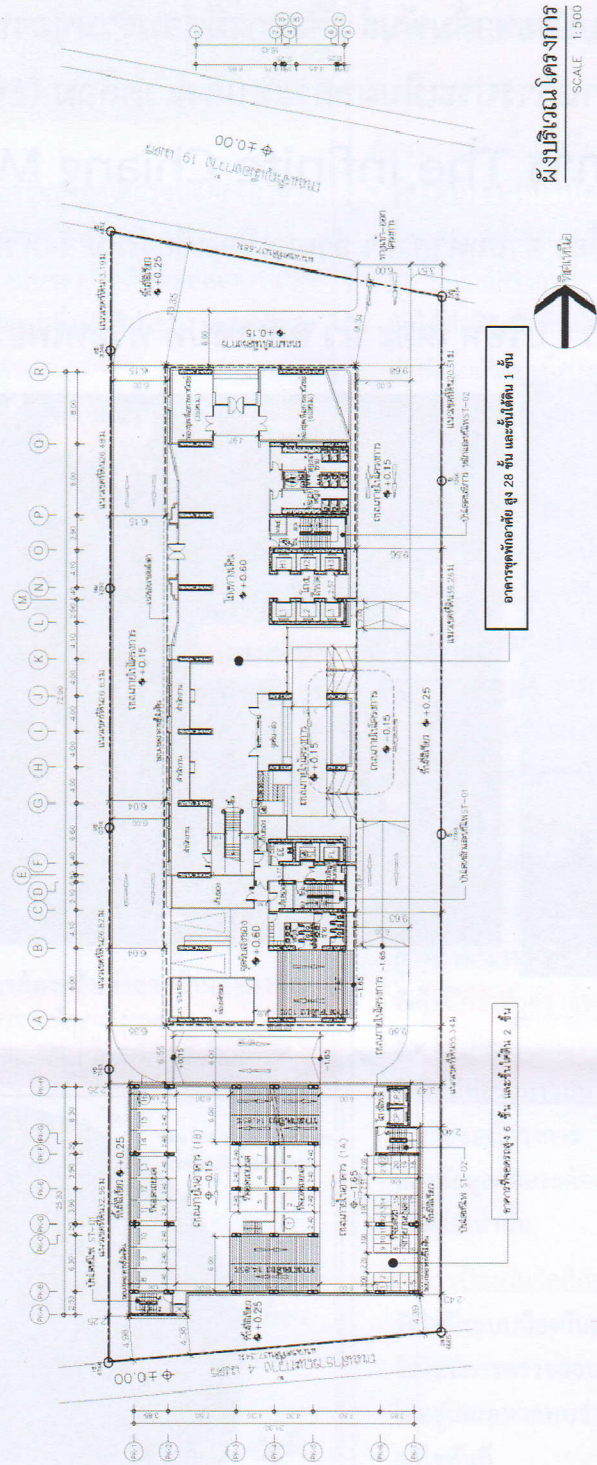

ผังบริเวณโครงการ
SCALE 1:500



อาคารพักอาศัย 25 ชั้น และใต้ดิน 1 ชั้น

อาคารจอดรถ 6 ชั้น และใต้ดิน 2 ชั้น

หมายเหตุ : ผังบริเวณโครงการ ณ เดือนตุลาคม 2562 ซึ่งอาจมีการเปลี่ยนแปลงบ้างเพียงเล็กน้อย

ผลกระทบในด้านบวก

ผลประโยชน์ในด้านบวกที่กลุ่มผู้ที่มีส่วนเกี่ยวข้องจากการประเมินผลกระทบสิ่งแวดล้อม ได้แก่

- ส่งเสริมระบบเศรษฐกิจและธุรกิจการค้าในแนวใกล้เคียง
- มีตำแหน่ง/เกิดการจ้างงานเพิ่มขึ้น ทั้งในช่วงรื้อถอน ช่วงก่อสร้าง และช่วงเปิดดำเนินการโครงการ
- เป็นทางเลือกสำหรับที่อยู่อาศัยที่มีคุณภาพ

ผลกระทบในด้านลบ

ในการดำเนินการโครงการ อาจก่อให้เกิดผลกระทบแก่ประชาชนที่อยู่อาศัยหรือประกอบอาชีพในบริเวณใกล้เคียงโครงการ รวมทั้งประชาชนที่สัญจรผ่านบริเวณดังกล่าว อาทิเช่น

ช่วงรื้อถอน	ช่วงก่อสร้าง	ช่วงเปิดดำเนินการ
● ปัญหาเสียงดังรบกวน	● ปัญหาเสียงดังรบกวน	● ปัญหาการจราจรติดขัด
● ปัญหาฝุ่นละออง	● ปัญหาฝุ่นละออง	● ปัญหาขยะมูลฝอย
● ปัญหาความสั่นสะเทือน	● ปัญหาความสั่นสะเทือน	● บดบังทัศนียภาพ
● ปัญหาการจราจรติดขัด	● ปัญหาการจราจรติดขัด	

มาตรการชดเชยช่วงรื้อถอนและช่วงก่อสร้าง

ก่อนเริ่มงานก่อสร้าง ผู้รับเหมาก่อสร้างต้องแจ้งเจ้าของบ้านอยู่อาศัย/อาคารข้างเคียง เพื่อทำการสำรวจสภาพทรัพย์สิน เช่น รั้ว กำแพง และตัวอาคาร โดยการทำบันทึกและถ่ายภาพ ซึ่งข้อมูลเหล่านี้จะเป็นฐานอ้างอิงในการชดเชยค่าเสียหาย หรือซ่อมแซมทรัพย์สินให้คืนสภาพเดิม หากมีความเสียหายเกิดขึ้นจากการก่อสร้าง ทั้งนี้โครงการจัดให้มีการประกันภัยความรับผิดชอบตามกฎหมายต่อชีวิต ร่างกาย และทรัพย์สินของบุคคลภายนอก และจะแสดงสำเนาตารางกรมธรรม์ประกันภัยดังกล่าวไว้ในที่เปิดเผยและเห็นได้ง่ายภายในพื้นที่โครงการ

ความเป็นมาและวัตถุประสงค์ของโครงการ

บริษัท เดอะ นิว คอนเซปท์ พร็อพเพอร์ตี้ จำกัด มีความประสงค์ที่จะพัฒนาโครงการ The Infinite Chiang Mai เป็นอาคารชุดพักอาศัยที่มีความทันสมัย พร้อมสาธารณูปโภคและสาธารณูปการต่างๆ อย่างครบครัน โดยจะขออนุญาตประกอบกิจการโรงแรมต่อไป เพื่อตอบสนองความต้องการที่อยู่อาศัยและการหาที่พักสำหรับนักท่องเที่ยว ในพื้นที่ที่มีศักยภาพด้านเศรษฐกิจ และมีความพร้อมทางด้านสาธารณูปโภค และสาธารณูปการที่รองรับการพัฒนาโครงการ ซึ่งโครงการนี้จะเป็นอีกทางเลือกให้กับผู้ที่สนใจ

สภาพพื้นที่โครงการในปัจจุบัน

สภาพพื้นที่โครงการปัจจุบัน (เดือนตุลาคม 2562) เป็นพื้นที่ว่าง และอาคารขนาดความสูง 2 ชั้น จำนวน 1 อาคาร ซึ่งก่อนการก่อสร้างจะต้องดำเนินการรื้อถอนอาคารดังกล่าวและปรับพื้นที่ เพื่อเตรียมการก่อสร้างโดยการรื้อถอนจะดำเนินการภายหลังจากได้รับอนุญาตจากหน่วยงานผู้ให้อนุญาตแล้ว



ระยะเวลาการก่อสร้างโครงการ

โครงการจะใช้ระยะเวลาในการรื้อถอนอาคารภายในพื้นที่โครงการ และจะก่อสร้างอาคารโครงการ รวมทั้งสิ้นประมาณ 34 เดือน แบ่งเป็น

- ช่วงการรื้อถอนอาคารเดิม ประมาณ 4 เดือน
- ช่วงการก่อสร้างโครงการ ประมาณ 30 เดือน

ตัวอย่างมาตรการป้องกันและแก้ไขผลกระทบสิ่งแวดล้อม (ช่วงรื้อถอน)

ด้านฝุ่นละออง

- บริเวณปากทางเข้า-ออกโครงการ ต้องมีประตูปิดที่ตลอดเวลา เปิดเฉพาะเมื่อมีรถเข้า-ออก และต้องรักษาพื้นผิวทางให้สะอาดอยู่เสมอ ปราศจากเศษวัสดุก่อสร้าง หิน ดิน ทราย หรือฝุ่นตกค้าง
- จัดให้มีพนักงานคอยกวาดเศษวัสดุก่อสร้าง หิน ดิน ทราย ที่ตกลงบริเวณด้านหน้าโครงการ และบริเวณใกล้เคียง และฉีดพรมน้ำในบริเวณพื้นที่รื้อถอน
- ใช้ผ้าใบคลุมรถบรรทุกที่ใช้ขนส่งเศษวัสดุก่อสร้าง เพื่อป้องกันฝุ่น และการรบกวนของรถบรรทุก

ด้านเสียง

- กำหนดช่วงเวลารื้อถอน 08.00 – 18.00 น.
- จัดทำรั้ว Metal Sheet ความสูง 6 เมตร โดยรอบแนวเขตที่ดิน ซึ่งจะช่วยลดระดับเสียงจากการรื้อถอน

ด้านความั่นสะเทือน

- จัดจ้างผู้รับเหมาที่มีประสบการณ์ในงานรื้อถอน และมีประวัติการทำงานที่ดี พร้อมทั้งกำกับให้ปฏิบัติตามมาตรการอย่างเคร่งครัด

ด้านอาชีวอนามัยและความปลอดภัย

- จัดทำรั้ว Metal Sheet ความสูง 6 เมตร โดยรอบแนวเขตที่ดิน เพื่อป้องกันเศษวัสดุจากการรื้อถอนกระเด็นออกนอกพื้นที่โครงการ
- ห้ามนำเศษวัสดุรื้อถอนไปทิ้งในพื้นที่สาธารณะหรือพื้นที่ของผู้อื่น

รายละเอียดของโครงการ

ประเภทและขนาดโครงการ :

โครงการประกอบด้วย อาคารชุดพักอาศัย ขนาดความสูง 28 ชั้น และชั้นใต้ดิน 1 ชั้น จำนวน 1 อาคาร และอาคารจอดรถ ขนาดความสูง 6 ชั้น และชั้นใต้ดิน 2 ชั้น จำนวน 1 อาคาร มีจำนวนห้องชุดรวมทั้งสิ้น 414 ห้อง และจะขออนุญาตประกอบกิจการโรงแรมต่อไป โดยภายในโครงการพร้อมเพรียงด้วยระบบสาธารณูปโภคและสาธารณูปการต่างๆ อย่างครบครัน

ส่วนสันทนการ

จัดให้มีพื้นที่สวนหย่อมภายในโครงการ ห้องออกกำลังกาย สระว่ายน้ำ

การจัดการมูลฝอย/น้ำเสีย :

จัดให้มีห้องพักมูลฝอยแยกประเภท แบ่งเป็น มูลฝอยทั่วไป มูลฝอยเปียก มูลฝอยรีไซเคิล และมูลฝอยอันตราย เพื่อสะดวกต่อการนำไปกำจัดให้ถูกต้องตามหลักสุขาภิบาลและการจัดการสิ่งแวดล้อมพร้อมทั้งประสานงานให้รถเก็บขนมูลฝอยของเทศบาลนครเชียงใหม่ มาเก็บขนมูลฝอยไปกำจัดอย่างสม่ำเสมอไม่ตกค้าง และจัดให้มีระบบบำบัดน้ำเสียเพื่อบำบัดน้ำเสียที่เกิดขึ้นภายในโครงการให้มีคุณภาพตามมาตรฐานที่กฎหมายกำหนด ก่อนระบายลงสู่ท่อระบายน้ำสาธารณะ

ระบบป้องกันอัคคีภัย/การรักษาความปลอดภัย :

ติดตั้งอุปกรณ์ป้องกัน/เตือนเหตุเพลิงไหม้ต่างๆ เช่น อุปกรณ์แจ้งสัญญาณเตือนเพลิงไหม้ อุปกรณ์ตรวจจับความร้อน อุปกรณ์ตรวจจับควัน ไฟฟ้าส่องสว่างฉุกเฉิน ป้ายทางออกฉุกเฉิน หัวรับน้ำดับเพลิง ตู้เก็บสายดับเพลิงพร้อมอุปกรณ์เครื่องดับเพลิงชนิดมือถือ และบันไดหนีไฟ เป็นต้น รวมทั้งจัดให้มีพนักงานรักษาความปลอดภัย ตลอด 24 ชั่วโมง และติดตั้งกล้องวงจรปิด CCTV พร้อมทั้งมีห้องควบคุม เพื่อคอยตรวจตราดูแลความปลอดภัยภายในอาคารและบริเวณโดยรอบโครงการ

ตัวอย่างมาตรการป้องกันและแก้ไขผลกระทบสิ่งแวดล้อม

(ช่วงก่อสร้าง)

ด้านฝุ่นละออง

- ติดตั้ง Mesh Sheet ตั้งแต่ชั้นล่างจนถึงชั้นสูงสุดโดยรอบแต่ละอาคาร เพื่อป้องกันฝุ่นละอองฟุ้งกระจายไปยังอาคารข้างเคียง
- บริเวณปากทางเข้า-ออกโครงการ ต้องมีประตูปิดที่ตลอดเวลา เปิดเฉพาะเมื่อมีรถเข้า-ออก และต้องรักษาพื้นผิวให้สะอาดอยู่เสมอ ปราศจากเศษหิน ดิน ทราย หรือฝุ่นตกค้าง
- จัดให้มีพนักงานคอยกวาดเศษดิน ทราย ที่ตกหล่นบริเวณด้านหน้าโครงการ และบริเวณใกล้เคียง ฉีดพรมน้ำในบริเวณพื้นที่ก่อสร้างหรือบริเวณที่ทำให้เกิดฝุ่นตลอดระยะเวลาก่อสร้าง

ด้านเสียง

- การดำเนินการก่อสร้างที่ก่อให้เกิดเสียงดังให้ดำเนินการในช่วงเวลา 08.00 – 18.00 น. แต่หากมีกิจกรรมการก่อสร้างที่ต่อเนื่องและเกินช่วงเวลา (เป็นครั้งคราว) อาทิเช่น การเทปูน เป็นต้น ต้องแจ้งแผนงานให้บ้านเรือน/อาคารข้างเคียงได้รับทราบล่วงหน้าอย่างน้อย 3 วัน แต่ทั้งนี้ จะต้องไม่เกินเวลา 20.00 น.
- จัดทำรั้ว Metal Sheet ความสูง 6 เมตร โดยรอบแนวเขตที่ดิน ซึ่งจะช่วยลดระดับเสียงลงได้

ด้านความสั่นสะเทือน

- ก่อนเริ่มงานก่อสร้างโครงการ ผู้รับเหมาต้องแจ้งเจ้าของบ้านอยู่อาศัย/อาคารข้างเคียง ให้ทำการสำรวจสภาพทรัพย์สิน เช่น รั้ว กำแพง และตัวอาคาร โดยทำการบันทึกและถ่ายภาพ เพื่อเป็นฐานอ้างอิงในการชดเชยค่าเสียหาย/ซ่อมแซม หากมีความเสียหายเกิดขึ้น
- จัดให้มีวิศวกรดูแล และควบคุมการก่อสร้างอย่างใกล้ชิดให้ถูกต้องตามหลักวิศวกรรม เพื่อไม่ให้ส่งผลกระทบต่อพื้นที่ข้างเคียง

ด้านความปลอดภัย

- ตรวจสอบส่วนประกอบของอุปกรณ์ของทาวเวอร์เครน ทุก 3 เดือน ตามที่กรมสวัสดิการและคุ้มครองแรงงานกำหนด โดยวิศวกรเครื่องกลที่ได้รับใบอนุญาตประกอบวิชาชีพควบคุมตามระดับที่กำหนดไว้
- ติดตั้งกล้องวงจรปิด (CCTV) ภายในพื้นที่ก่อสร้างและบริเวณเหนือรั้วโครงการ เพื่อตรวจสอบความปลอดภัยภายในพื้นที่โครงการและพื้นที่ใกล้เคียงโดยรอบ
- จัดให้มีเจ้าหน้าที่อาชีวอนามัยและความปลอดภัยในงานก่อสร้าง (Safety officer) และจัดให้มีเจ้าหน้าที่โครงการรับผิดชอบดูแลการปฏิบัติตามมาตรการป้องกันและลดผลกระทบสิ่งแวดล้อมโครงการ

ตัวอย่างมาตรการป้องกันและแก้ไขผลกระทบสิ่งแวดล้อม

(ช่วงเปิดดำเนินการ)

ด้านระบบบำบัดน้ำเสีย

- จัดให้มีระบบบำบัดน้ำเสียให้เพียงพอต่อปริมาณน้ำเสียที่เกิดขึ้น ซึ่งสามารถบำบัดน้ำเสียให้ได้คุณภาพตามมาตรฐานน้ำทิ้งก่อนระบายออกสู่ภายนอกโครงการ
- จัดให้มีเจ้าหน้าที่ที่มีความรู้ความชำนาญ ดูแลรักษาและควบคุมระบบบำบัดน้ำเสียของโครงการให้ทำงานได้อย่างมีประสิทธิภาพ
- จัดให้มีการตรวจสอบคุณภาพน้ำก่อนเข้าระบบและหลังจากการบำบัดก่อนปล่อยน้ำทิ้งออกสู่ท่อระบายน้ำสาธารณะ

ด้านการระบายน้ำและป้องกันน้ำท่วม

- จัดให้มีการรวบรวมน้ำหลากส่วนเกินไว้ในท่อระบายน้ำหรือบ่อหน่วงน้ำ ซึ่งสามารถรองรับปริมาณน้ำหลากส่วนเกินที่ต้องกักเก็บไว้ภายในพื้นที่โครงการได้อย่างเพียงพอ
- ตรวจสอบดูแลบ่อพักน้ำของระบบระบายน้ำเป็นประจำทุกเดือนเพื่อป้องกันมิให้มีการสะสมของตะกอนดินในบ่อพัก ที่เป็นสาเหตุให้เกิดการอุดตัน เป็นอุปสรรคในการระบายน้ำ

ด้านการจัดการมูลฝอย

- จัดให้มีห้องพักมูลฝอยแยกประเภท แบ่งเป็น มูลฝอยทั่วไป มูลฝอยเปียก มูลฝอยรีไซเคิล และมูลฝอยอันตราย เพื่อสะดวกต่อการนำไปกำจัดให้ถูกต้องตามหลักสุขาภิบาลและการจัดการสิ่งแวดล้อม
- จัดให้มีการทำความสะอาดห้องพักมูลฝอยรวมอย่างสม่ำเสมอสัปดาห์ละ 1 ครั้ง เพื่อป้องกันการเพาะตัวของเชื้อโรค
- จัดให้มีท่อรวบรวมน้ำจากการล้างห้องพักมูลฝอยรวมเข้าสู่ระบบบำบัดน้ำเสียของโครงการ
- ห้องพักมูลฝอยจะต้องปิดมิดชิดตลอดเวลา เปิดเฉพาะช่วงที่มีการเก็บขนมูลฝอยเท่านั้น

ด้านการป้องกันอัคคีภัย

- จัดให้มีระบบป้องกันและเตือนอัคคีภัยภายในโครงการตามกฎหมาย
- จัดให้มีการตรวจสอบระบบป้องกันและเตือนอัคคีภัยให้สามารถใช้งานได้ อยู่เสมอหากพบว่ามี การเสียหายหรือใช้การไม่ได้ ให้รีบดำเนินการแก้ไขทันที
- ติดตั้งแผนผังแสดงรายละเอียดตำแหน่งบันไดหนีไฟ อุปกรณ์ระงับอัคคีภัย และเส้นทางอพยพหนีไฟ ไว้บริเวณโถงบันไดเพื่อประโยชน์ของผู้พักอาศัย และเจ้าหน้าที่บรรเทาสาธารณภัย
- จัดอบรมและซ้อมการอพยพหนีไฟ อย่างน้อยปีละ 1 ครั้ง โดยติดต่อประสานงานกับฝ่ายป้องกันและบรรเทาสาธารณภัยที่รับผิดชอบ ให้มาจัดอบรมและซักซ้อมแผนอพยพหนีไฟให้กับโครงการ

ที่ปรึกษาด้านสิ่งแวดล้อม : บริษัท ไทย-ไทย วิศวกร จำกัด

เลขที่ 5/235 ถนนเทศบาลสงเคราะห์ แขวงลาดยาว เขตจตุจักร กรุงเทพมหานคร 10900

โทรศัพท์ : 02-196-2140-2 โทรสาร : 02-196-2144

E-mail : thaithaiengineer.socio@gmail.com

ติดต่อ : นางสาววิไลวรรณ ตุกเพชร (โทร : 02-196-2391-2 ต่อ 108)

นางสาวล้อมดาว เวินชีว (โทร : 02-196-2140-2 ต่อ 23)

ผู้พัฒนาโครงการ : บริษัท เดอะ นิว คอนเซ็ปท์ พร็อพเพอร์ตี้ จำกัด

เลขที่ 366 หมู่ที่ 6 อาคารสำนักงานใหญ่ ตำบลสันผักหวาน อำเภอบางคอง จังหวัดเชียงใหม่ 50230

ติดต่อ : นายอรรถพล ศรีวงศ์คำ

โทรศัพท์ : 091-038-2503

E-mail : annop.s@thenewconcept.co.th