



บันทึกข้อความ

พ.ล.บอ. 1213/62

ส.ค. 1773/62.ก.๒

ส่วนราชการ สำนักสำรวจด้านวิศวกรรมและธรณีวิทยา ส่วนเทคโนโลยีภูมิสารสนเทศ โทร. ๐ ๒๖๖๗ ๐๑๗๗

ที่ E สสร ๒๓๔ /๒๕๖๒ วันที่ ๘ มีนาคม ๒๕๖๒

เรื่อง การแจ้งความต้องการใช้แผนที่ภาพถ่ายเทียม แผนที่ภาพถ่ายจากอากาศยานไร้คนขับ (UAV) มาตรฐาน

①

๑ : ๕,๐๐๐ และแผนที่ภูมิประเทศเชิงเลข มาตรฐาน ๑ : ๑๐,๐๐๐ ประจำปีงบประมาณ พ.ศ. ๒๕๖๓

เรียน ผส.บก. ผส.พญ. ผส.บอ. ผส.มค. ผส.วพ. ผส.อส. ผส.จค. ผอ.พท. และ ผส.ชป. ๑ - ๑๗

ด้วยการจัดทำแผนงานประจำปีงบประมาณต่าง ๆ สำนักสำรวจด้านวิศวกรรมและธรณีวิทยา ได้พิจารณากำหนดแนวทางการดำเนินงาน โดยให้แจ้งความต้องการใช้แผนที่ภาพถ่ายเทียม แผนที่ภาพถ่ายจากอากาศยานไร้คนขับ (UAV) มาตรฐาน ๑ : ๕,๐๐๐ และแผนที่ภูมิประเทศเชิงเลข มาตรฐาน ๑ : ๑๐,๐๐๐ โครงการต่าง ๆ ตามแผน MTEF เพื่องานชลประทานหรือภารกิจอื่น ๆ ตามคำสั่งกรมชลประทาน ที่ ๖๑๕/๒๕๕๖ ลงวันที่ ๒๖ ธันวาคม ๒๕๕๖ พร้อมทั้งระบุเหตุผลความจำเป็นสำหรับความต้องการใช้ข้อมูลภาพถ่ายให้ชัดเจน กรณีศึกษาวางโครงการสำหรับ RR PR SR หรือโครงการที่เสนอขออนุญาตในพื้นที่วิกฤต เขตป่า หรือพื้นที่ที่มีการร้องเรียนอื่น ๆ การขุดเขยर्थพัสลิน รวมทั้งมีแผนงานสำรวจปักหลักเขตชลประทาน โดยแนบรายละเอียด ดังนี้

๑. ขอบเขตพื้นที่โครงการบนแผนที่ภูมิประเทศ มาตรฐาน ๑ : ๕๐,๐๐๐ ของกรมแผนที่ทหาร
๒. กำหนดพิกัดมุมสูงซ้ายและมุมขวาบน ตามตัวอย่างที่แนบ

ทั้งนี้ เพื่อเป็นแนวทางการดำเนินงาน จึงขอให้พิจารณาจัดส่งรายละเอียดแผนงานข้างต้นที่ ส่วนเทคโนโลยีภูมิสารสนเทศ สำนักสำรวจด้านวิศวกรรมและธรณีวิทยา ภายในวันที่ ๓๑ พฤษภาคม ๒๕๖๒ เพื่อพิจารณารวบรวมเข้าแผนงานประจำปีงบประมาณ พ.ศ. ๒๕๖๓

จึงเรียนมาเพื่อโปรดพิจารณา และแจ้งให้หน่วยงานในสังกัดทราบและถือปฏิบัติต่อไป

(นายประทีป ปักติรอด)

ผส.สธ.

②

เรียน ผอ.ส่วน, ผอ.ส.กค, กน.๑ - ๕ มอ.

เพื่อโปรดทราบ และถือปฏิบัติ หากต้องการใช้แผนที่ภาพถ่ายเทียมดังกล่าว ส่งรายละเอียดให้ฝ่ายบริหาร รวบรวมภายในวันที่ ๒๗ พ.ค. ๒๕๖๒ เพื่อดำเนินการต่อไป

(นายธีระพล ตั้งสมบุญ)

ผส.บอ. - ๗ มี.ค. ๒๕๖๒

แบบขอรับบริการแผนที่และข้อมูลทางแผนที่

วันที่ เดือน พ.ศ.

หน่วยงานผู้ขอรับบริการ

ผู้รับผิดชอบโครงการ ตำแหน่ง

ขอแจ้งรายละเอียดเกี่ยวกับการขอใช้แผนที่และข้อมูลทางแผนที่เพื่อโครงการ/งาน ดังนี้

1. ชื่อโครงการ/งาน

2. วัตถุประสงค์

3. พื้นที่หรือบริเวณ พิกัดWGS 84 Zone 47 หรือ 48

3.1 พื้นที่/บริเวณ(ตามแผนที่แนบ)

รายละเอียดอื่นๆ พิกัดUTM : มุมล่างซ้ายEN

มุมบนขวาEN

ระวางแผนที่มาตราส่วน1:50,000 L7018

3.2 พื้นที่/บริเวณ(ตามแผนที่แนบ)

รายละเอียดอื่นๆ พิกัดUTM : มุมล่างซ้ายEN

มุมบนขวาEN

ระวางแผนที่มาตราส่วน1:50,000 L7018

3.3 พื้นที่/บริเวณ(ตามแผนที่แนบ)

รายละเอียดอื่นๆ พิกัดUTM : มุมล่างซ้ายEN

มุมบนขวาEN

ระวางแผนที่มาตราส่วน1:50,000 L7018

3.4 พื้นที่/บริเวณ(ตามแผนที่แนบ)

รายละเอียดอื่นๆ พิกัดUTM : มุมล่างซ้ายEN

มุมบนขวาEN

ระวางแผนที่มาตราส่วน1:50,000 L7018

4. ข้อมูลที่ขอรับบริการ

4.1 แผนที่กระดาษ

- แผนที่ภาพถ่ายออร์โธรี
 มาตรฐาน 1:25,000 มาตรฐาน 1:10,000 มาตรฐาน 1:4,000
 พร้อมเส้นชั้นความสูง ทุก 2 เมตร

4.2 แผนที่เชิงเลข

- แผนที่ภาพถ่ายออร์โธรีเชิงเลข
 มาตรฐาน 1:25,000 ความละเอียด 0.75 เมตร 2 เมตร 10 เมตร

4.3 ข้อมูลทางแผนที่

- ข้อมูลเส้นชั้นความสูง ทุก 2 เมตร
 ข้อมูลสารสนเทศภูมิศาสตร์
 เส้นทางน้ำ เส้นถนน เส้นบ่อน้ำ
 ข้อมูลมหุคหลักฐาน

5. ข้าพเจ้าขอรับรองว่า ข้าพเจ้าทราบและจะปฏิบัติตามระเบียบกรมชลประทาน ทุกประการ

ลงชื่อ ผู้ขอรับบริการ
(.....)

หมายเหตุ 1. ห้ามมิให้ผู้ขอรับบริการทำการหรืออนุญาตให้บุคคลอื่นกระทำการตัดลอก ทำสำเนา ทำการดัดแปลง เปลี่ยนแปลง ทำซ้ำ จำหน่าย จ่าย แจก หรือเผยแพร่ส่วนหนึ่งส่วนใด หรือทั้งหมดของแผนที่ และข้อมูลทางแผนที่แก่บุคคลอื่น

2. ผู้ขอรับบริการต้องปฏิบัติตามมาตรการควบคุม การเก็บรักษาและการใช้ข้อมูลแผนที่ให้เป็นไปตามระเบียบว่าด้วยการรักษาความปลอดภัยแห่งชาติ

3. ผู้ให้บริการมีหน้าที่รับผิดชอบ เพื่อความปลอดภัยและติดตามข้อมูลการใช้บริการได้ภายหลัง

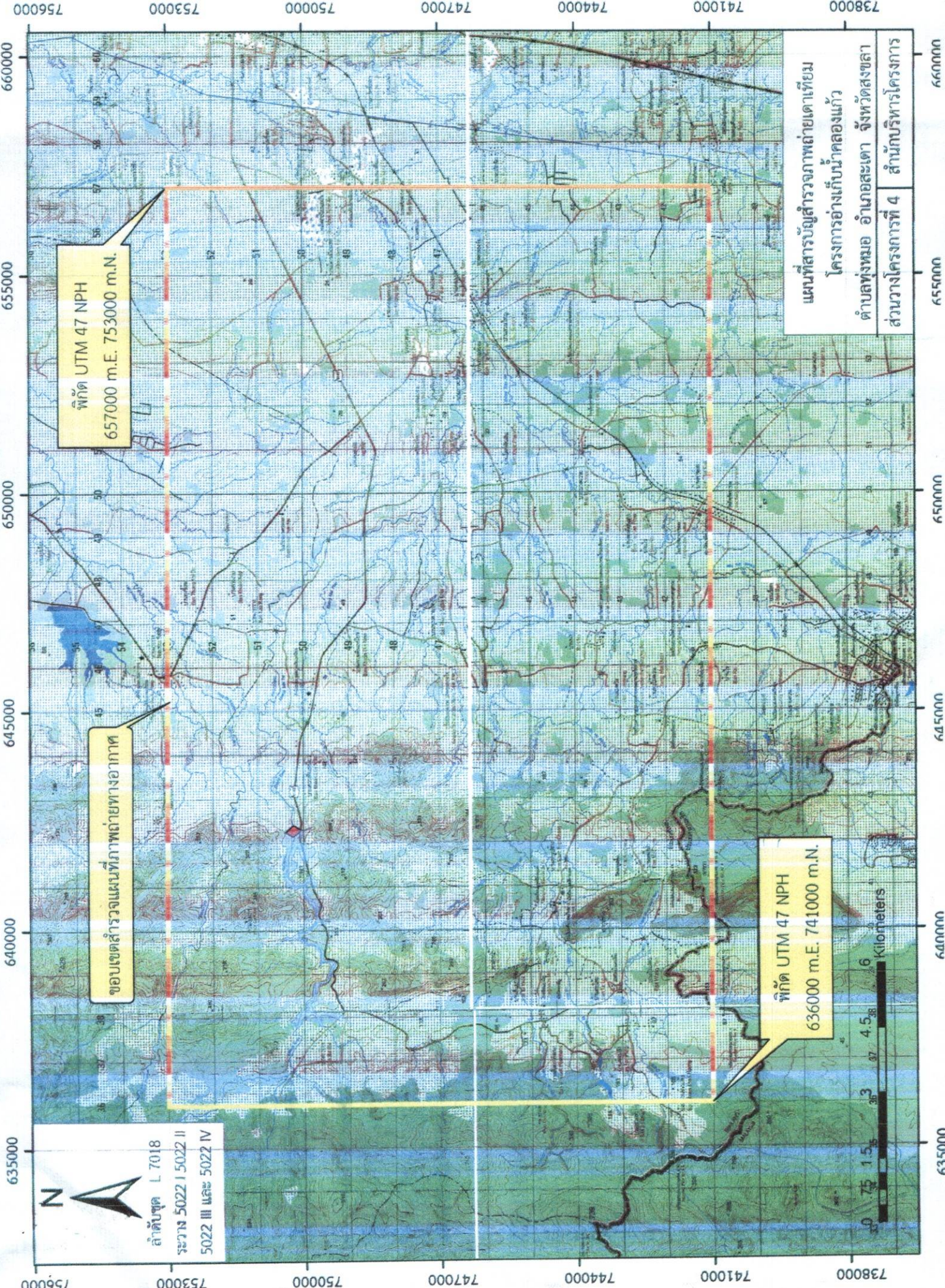

738000 741000 744000 747000 750000 753000 756000

660000 655000 650000 645000 640000 635000

แผนที่สำรวจสภาพแวดล้อม
โครงการอ่างเก็บน้ำคลองแก้ว
ตำบลทุ่งหมอ อำเภอสะเตาะ จังหวัดสงขลา
ส่วนวางโครงการที่ 4 สำนักงานโครงการ

พิกัด UTM 47 NPH
657000 m.E. 753000 m.N.

ขอบเขตสำรวจแผนที่ภาพถ่ายทางอากาศ

พิกัด UTM 47 NPH
636000 m.E. 741000 m.N.

ถ้าตัดชุด L 7018
ระวาง 5022 I 5022 II
5022 III และ 5022 IV

0 1.5 3 4.5 6 Kilometers

635000 640000 645000 650000 655000 660000

738000 741000 744000 747000 750000 753000 756000