



บันทึกข้อความ

ส่วนราชการ ส่วนเครื่องจักรกล สำนักงานชลประทานที่ ๑ โทร. ๑๓๗
ที่ สขป.๑.๐๕/ ๑๒๗ /๒๕๖๘ วันที่ ๑๐ กุมภาพันธ์ ๒๕๖๘
เรื่อง สำรองตรวจสอบ เอกสารเล่มใบคู่มือจดทะเบียนของยานพาหนะรถยนต์และเครื่องจักรกลก่อสร้าง
เรียน ผอ.โครงการ ผศร.ห้วยฮ่องไคร้ ผอช.ภาคเหนือตอนบน และ จด.๑/๑ มต.

ตามพระราชบัญญัติรถยนต์ พ.ศ.๒๕๒๒ และ ตามพระราชบัญญัติการขนส่งทางบก พ.ศ.๒๕๒๒ เล่มใบคู่มือจดทะเบียนทะเบียนรถ เป็นเอกสารสำคัญที่แสดงความเป็นเจ้าของรถยนต์และข้อมูลสำคัญต่าง ๆ ที่เกี่ยวข้องกับรถคันนั้น

ส่วนเครื่องจักรกล สำนักงานชลประทานที่ ๑ ขอความอนุเคราะห์ทางโครงการชลประทาน จังหวัด โครงการส่งน้ำและบำรุงรักษา ศูนย์ศึกษาการพัฒนาห้วยฮ่องไคร้ฯ หน่วยงานร่วม และหน่วยงานฝากดำเนินการดังนี้

๑. สำรองตรวจสอบเอกสารเล่มใบคู่มือจดทะเบียนของยานพาหนะรถยนต์และเครื่องจักรกลพร้อมต่อทะเบียนและยกเว้นภาษีรถยนต์ประจำปี

๒. กรณีหากไม่มีเล่มใบคู่มือจดทะเบียนหรือมีแต่สำเนาใบคู่มือจดทะเบียน ควรดำเนินการออกหนังสือสำรองตรวจสอบรายละเอียดแหล่งที่มาของเล่มใบคู่มือจดทะเบียนของยานพาหนะว่ากรมชลประทานเป็นผู้ครอบครองถูกต้องหรือไม่อย่างไร

๓. กรณีหากเล่มใบคู่มือจดทะเบียน ยังคงเป็นการจดทะเบียนแบบเก่าดั้งเดิมควรริบดำเนินการตรวจสอบเล่มใบคู่มือจดทะเบียน ให้เป็นไปตามที่สำนักงานขนส่งกำหนดจะมีด้วยกัน ๓ ประเภทตามรายละเอียดดังนี้

๓.๑ เล่มทะเบียนรถสีเขียว คือ สมุดคู่มือประจำตัวรถจักรยานยนต์ หรือรถมอเตอร์ไซด์

๓.๒ เล่มทะเบียนรถสีฟ้าหรือสีน้ำเงิน คือ สมุดคู่มือประจำตัวรถยนต์เก๋ง กระบะ และรถตู้

๓.๓ เล่มทะเบียนรถสีชมพู คือ สมุดคู่มือประจำตัวรถบรรทุก

๔. หากตรวจสอบพิจารณาเล่มใบคู่มือจดทะเบียนของยานพาหนะแล้วไม่เป็นไปตาม ๓ ประเภทดังกล่าวสามารถแจ้งมายังส่วนเครื่องจักรกล สำนักงานชลประทานที่ ๑ เพื่อดำเนินการต่อไป

ทั้งนี้ส่วนเครื่องจักรกล สำนักงานชลประทานที่ ๑ ขออภัยคุณคุณ ฝ้ายวิศวกรรมเครื่องกล เบอร์โทร ๐๘๖-๑๘๘๔๑๗๕ เป็นผู้รวบรวมข้อมูลยานพาหนะรถราชการที่จะจัดทำดำเนินการตามรายละเอียดที่กล่าวมาข้างต้น ภายในวันที่ ๒๐ กุมภาพันธ์ ๒๕๖๘ ตามรายละเอียดที่แนบมานี้

จึงเรียนมาเพื่อโปรดพิจารณาและดำเนินการต่อไป

(นายถนอมศักดิ์ แก้วดุสพันธ์)

ผกก.ขป.๑

แบบฟอร์มสำรวจตรวจสอบ เอกสารเล่มคู่มือทะเบียนของยานพาหนะรถยนต์และเครื่องจักรกลก่อสร้าง ประจำปี 2568

ลำดับที่	ประเภทยานพาหนะ	ยี่ห้อ	เลขหมาย ขป.	หมายเลขทะเบียน	มีเล่มทะเบียน (✓)	ไม่มีเล่ม ทะเบียน (✓)	มีแต่สำเนา ทะเบียน (✓)	พิจารณาทำ เล่มทะเบียนใหม่ (✓)	พิจารณาไม่เปลี่ยนแปลง เล่มทะเบียน (✓)	หมายเหตุ
1										
2										
3										
4										
5										
6										
7										
8										
9										
10										
11										
12										
13										
14										
15										
16										
17										
18										
19										
20										

.....
 (.....)

วันที่..... วันที่.....

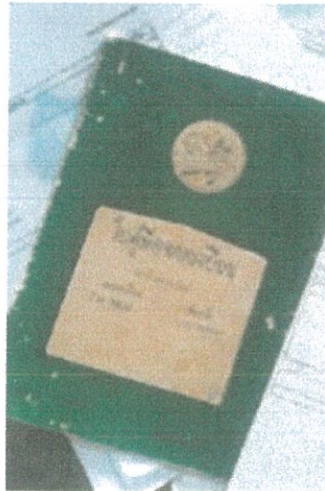

ตรวจสอบเล่มทะเบียน แบบเก่า

เล่มทะเบียนรถ ดีอะไร มีที่สี??

เช็กความสำคัญของเล่มทะเบียนรถ?

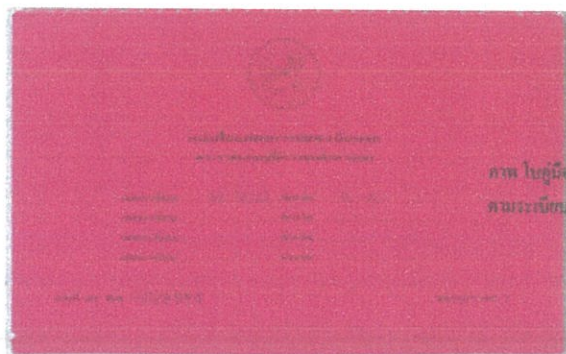

ตรวจสอบเล่มทะเบียน ที่ถูกต้องเป็นปัจจุบัน

๑. ตรวจสอบเล่มทะเบียน มี หรือ ไม่มี
๒. มีแต่สำเนารายการไม่พบปกเล่ม ให้ดำเนินการตรวจสอบว่าเป็นเล่มจดทะเบียนแบบฉบับเก่าหรือเป็นปัจจุบันหรือไม่
๓. หากเป็นเล่มฉบับเก่า พิจารณาว่าจะเปลี่ยนเล่มให้ถูกต้องหรือไม่เพราะจะได้ใช้งานต่ออย่างถูกต้อง
๔. หากเป็นเล่มฉบับเก่า พิจารณาว่าจะส่งคืนระดับใช้งานแท่งจำหน่ายต่อไป
๕. หากเป็นเล่มฉบับเก่า พิจารณาว่าจะเปลี่ยนเล่มให้ถูกต้องเพราะจะได้ใช้งานต่อให้ส่งเรื่องพร้อมรูปรถ ชุดเลขเครื่องยนต์ เลขตัวถังใส่ เทปกาวที่ถูกต้องตามขนส่งอย่างละ ๕ อัน สำรองด้วย
๖. ถ่ายภาพ ซ้าย-ขวา หน้า-หลัง เฉียงซ้าย เฉียงขวา ตั้งบนถนนปูน พร้อมระบุระยะห่างต่าง ๆ

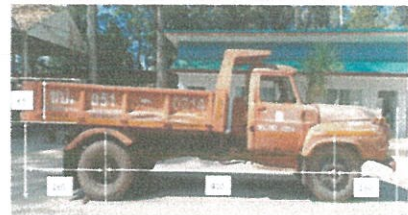
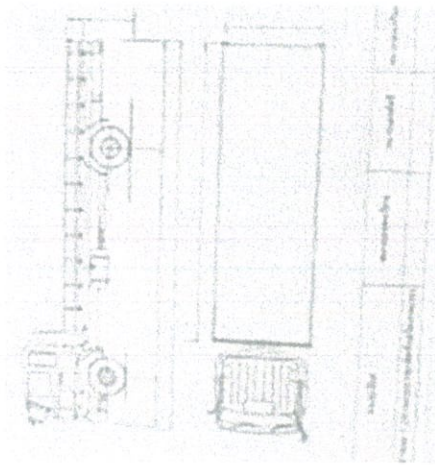

๗. รวบรวมข้อมูลส่งไปรษณีย์ รอกการประสานงาน

